

DATA REFERTO	Ancona	Ascoli Piceno	Fermo	Fuori Regione	Macerata	Pesaro E Urbino	Totale
07/02/2024	2	1				2	5
08/02/2024	1	1	2			1	5
09/02/2024	4	2			1	2	9
10/02/2024	1	1		1		1	4
11/02/2024						1	1
12/02/2024	2	1				1	4
13/02/2024	5						5
Totale	15	6	2	1	1	8	33

DATA_REFERTO	Diagnostica	RISULTATO	Numero_Casi

Data_Referto_Tampone	Negativo	Positivo	Totale
07/02/2024	150	5	155
08/02/2024	130	5	135
09/02/2024	83	9	92
10/02/2024	105	4	109
11/02/2024	47	1	48
12/02/2024	192	4	196
13/02/2024	88	5	93
Totale	795	33	828

Conteggio per Classe di età ultimi 7 giorni

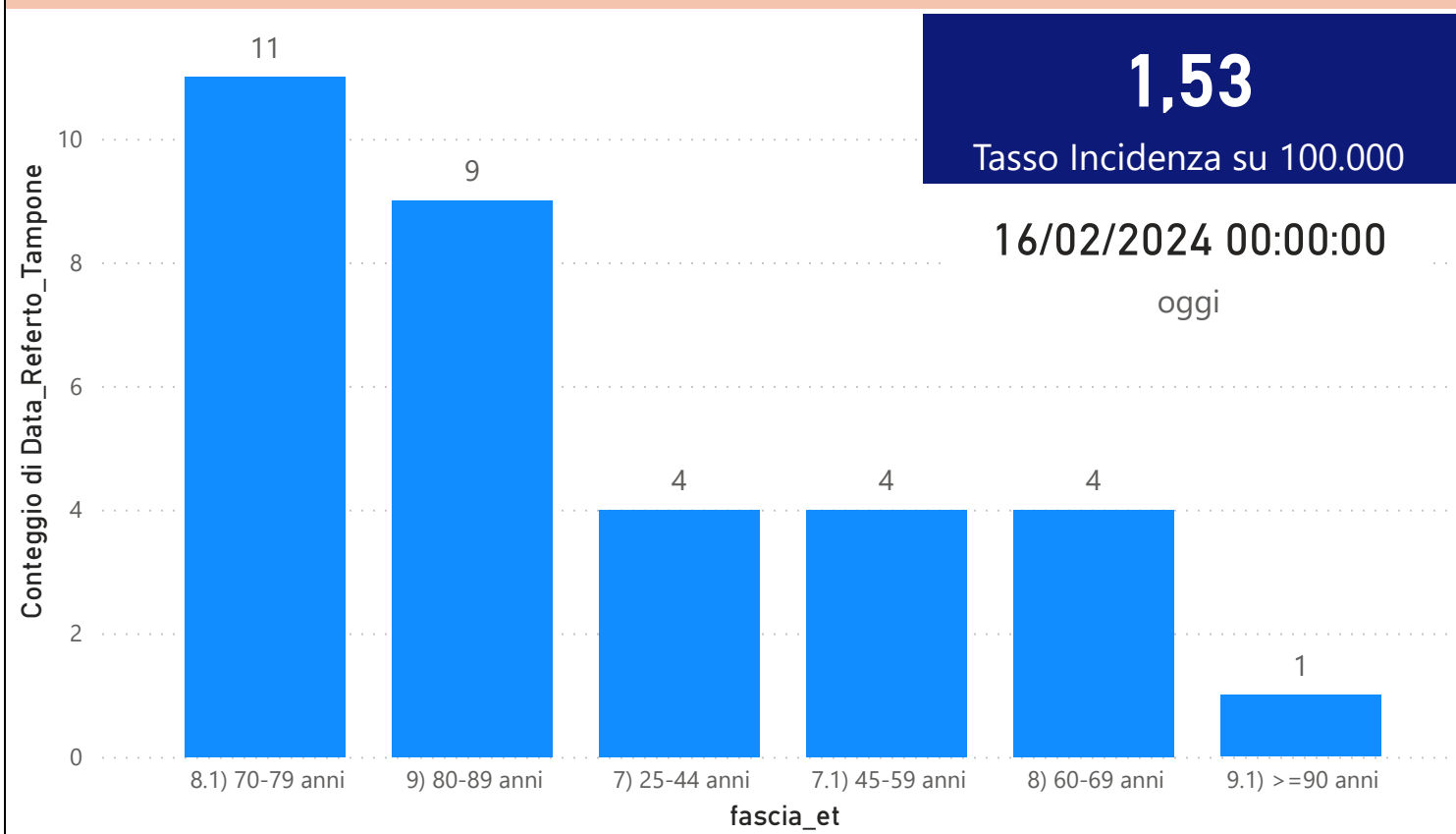

CONTEGGIO POSITIVI per Data_Referto_Tampone

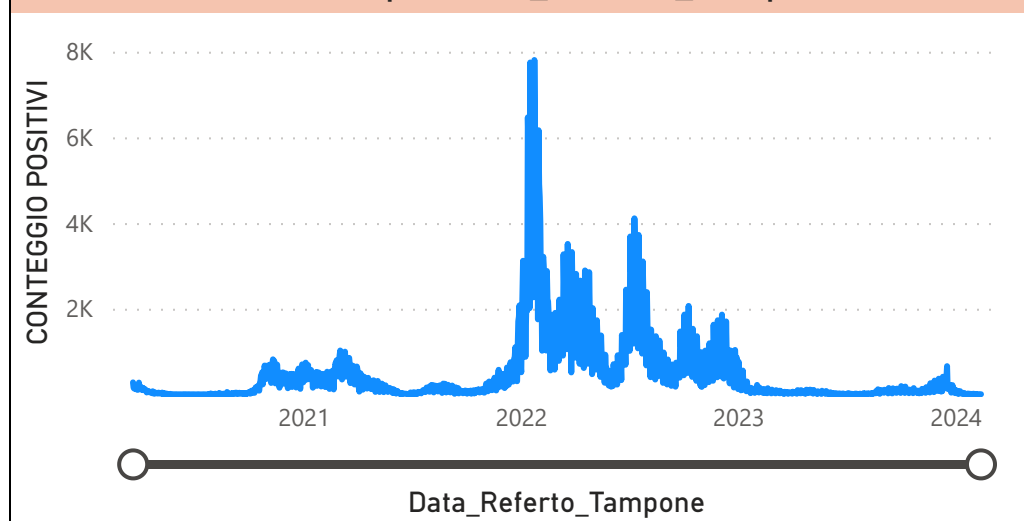

Prevalenza Sars-CoV-2 Regione Marche

Distribuzione_Provincia	Prevalenza Regione Marche
Ancona	225267
Ascoli Piceno	105499
Fermo	86660
Fuori Regione	33725
Macerata	146173
Pesaro E Urbino	139595
Totale	736919

Decessi Classificazione Sars-CoV-2

INDICATORE	Num.
1) TOTALE DECEDUTI :	4556
2) DISTRIBUZIONE PER SESSO	Num.
2.1) MASCHI	2496
2.2) FEMMINE	2060
2.3) TOTALE	4556
3) DISTRIBUZIONE PROVINCIA	Num.
3.1) PESARO URBINO	1255
3.2) ANCONA	1413
3.3) MACERATA	815
3.4) FERMO	569
3.5) ASCOLI PICENO	429
3.6) FUORI REGIONE	75
3.7) TOTALE	4556
4) Decessi Refertati Oggi	2

Andamento Casi Sars_CoV-2 Regione Marche (incidenza)

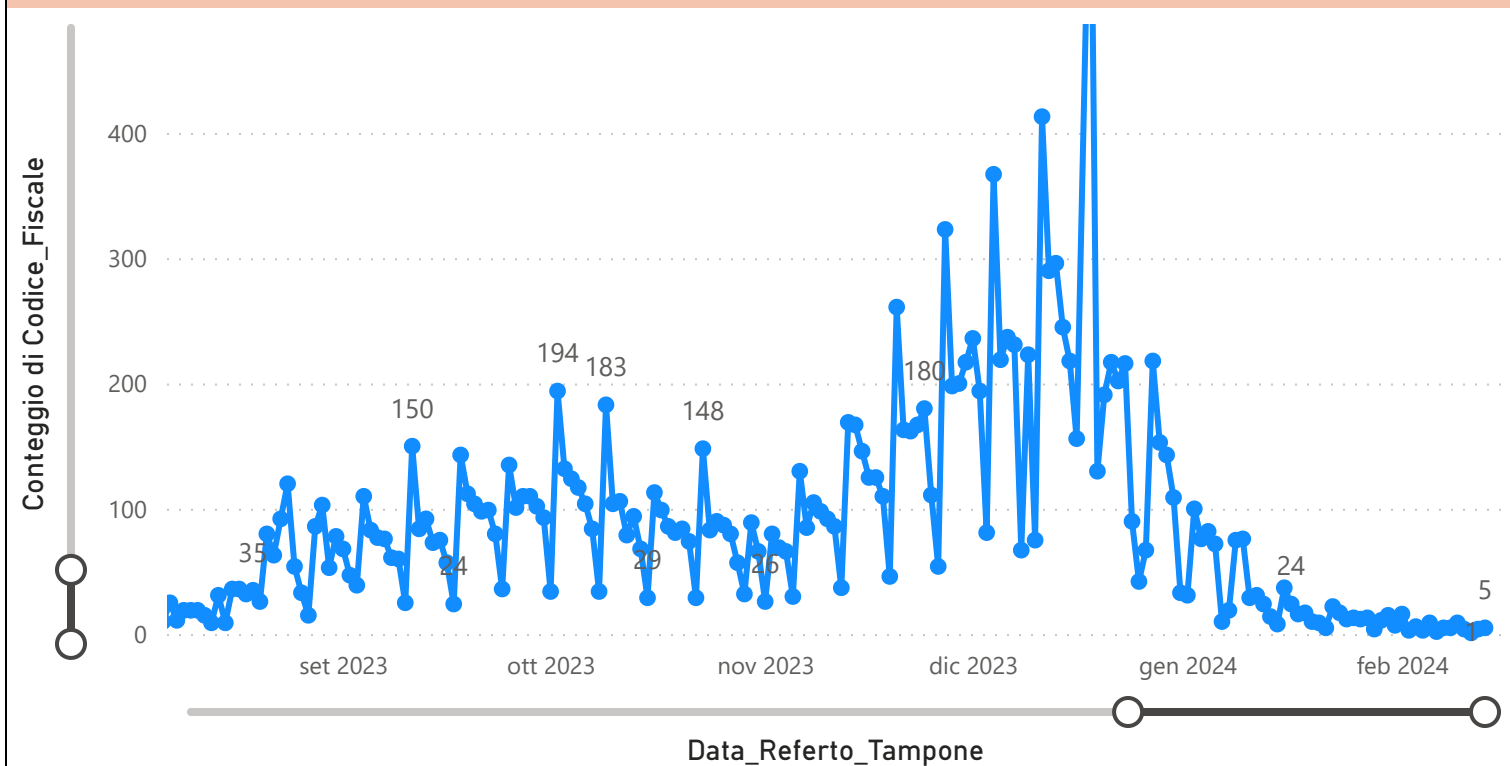

Indicatori Ministeriali per Inserimento su ISS-Covid-19

Conteggio Tamponi Positivi

DIAGNOSTICA	ConteggioTamp
Antigenico	513503
Molecolare	223416
Totale	736919

Conteggio Totale Tamponi Diagnostici

DIAGNOSTICA	Tot_Tamponi_DEF
Antigenico	2799234
Molecolare	1780736
Molecolare	2020790

Indicatori Ministeriali Sars-CoV-2: RICOVERI

Indicatore dei Soggetti Ricoverati: Terapia Intensiva, Semi-Intensiva, Non intensiva, PS e Post Critica					
Intensita Ricovero	AST: 1,2,3,4,5	AOU RIUNITI ANCONA	ex - AO RIUNITI MARCHE NORD	INRCA	TOTALE
1) Terapia Intensiva	0	1	0	0	1
2) Reparti Semi Intensivi	0	0	0	0	0
3) Reparti NON Intensivi	6	1	1	1	9
4) Pronto Soccorso	0	0	0	0	0
5) POST-CRITICHE	0	0	0	0	0
5.1) di cui: Galantara	0	0	0	0	
5.2) di cui: Ripatransone	0	0	0	0	
5.3) di cui: Macerata Feltria	0	0	0	0	
6) TOTALE	6	2	1	1	10

Indicatori Ministeriali Sars-CoV-2: CASI POSITIVI

Distribuzione_Provincia	agosto 2023	settembre 2023	ottobre 2023	novembre 2023	dicembre 2023	gennaio 2024	febbraio 2024
Ancona	496	1000	1078	1670	2436	425	40
Ascoli Piceno	131	253	285	441	651	80	6
Fermo	128	232	299	360	575	73	2
Fuori Regione	43	53	55	100	138	27	4
Macerata	172	452	483	635	981	100	3
Pesaro E Urbino	219	534	584	622	1238	186	17
Totale	1189	2524	2784	3828	6019	891	72

Conteggio per Mese Positivi Sars-CoV-2

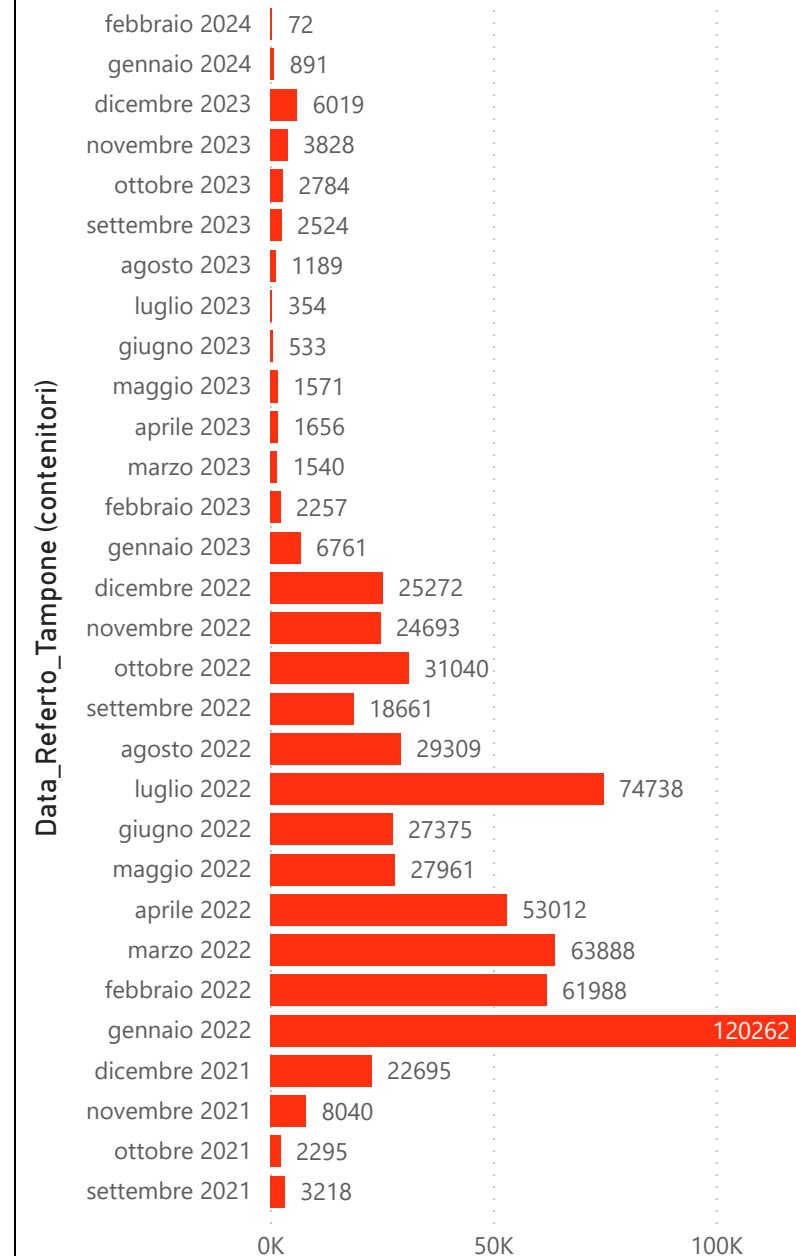



Andamento Casi Positivi Sars-CoV-2 Regione Marche

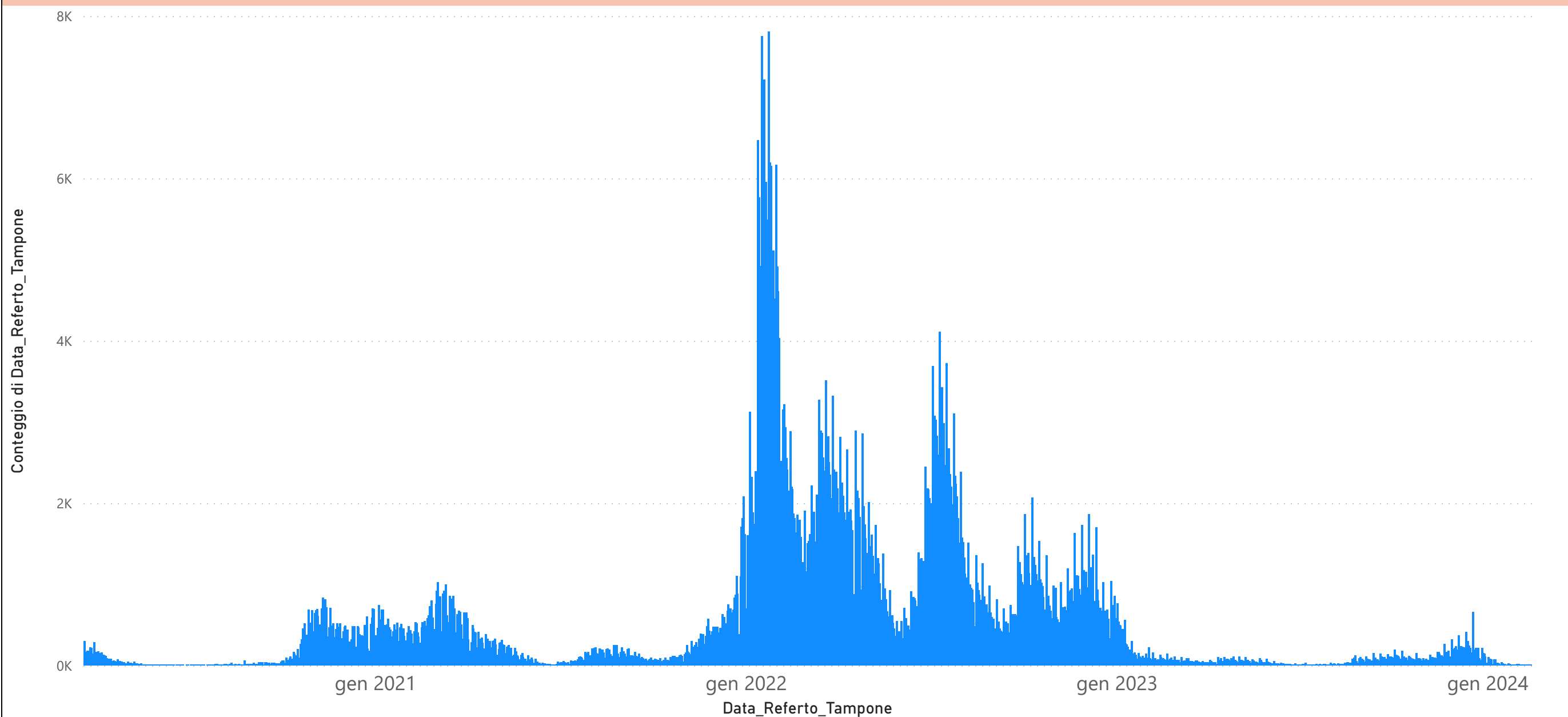

DATA REFERTO	Ancona	Ascoli Piceno	Fermo	Fuori Regione	Macerata	Pesaro E Urbino	Totale
14/01/2024	4				1	3	8
15/01/2024	16	5	5	1	2	8	37
16/01/2024	8	4	2		2	8	24
17/01/2024	7			1	1	7	16
18/01/2024	10		1	1	2	3	17
19/01/2024	1	1			3	5	10
20/01/2024	5		1	1	1	1	9
21/01/2024	2					3	5
22/01/2024	17	2			2	1	22
23/01/2024	12	1	1		1	2	17
24/01/2024	6		3		2	1	12
25/01/2024	4		2	1	3	3	13
26/01/2024	7	1	1	1	1	1	12
27/01/2024	6	2	1		1	3	13
28/01/2024	1				2	1	4
29/01/2024	5	1	2		1	2	11
30/01/2024	12		1	1		1	15
31/01/2024	1	1			2	3	7
01/02/2024	11			2		3	16
02/02/2024	2					1	3
03/02/2024	5					1	6
04/02/2024	1				2		3
05/02/2024	5			1		3	9
06/02/2024	1					1	2
07/02/2024	2	1				2	5
08/02/2024	1	1	2			1	5
09/02/2024	4	2			1	2	9
10/02/2024	1	1		1		1	4
11/02/2024						1	1
12/02/2024	2	1				1	4
13/02/2024	5						5
Totale	164	24	22	11	30	73	324