

REGIONE MARCHE

Giunta regionale

(Capo di Gabinetto : Pistarelli Fabio)

---- - Gabinetto del Presidente della Giunta regionale

----- Segreteria generale

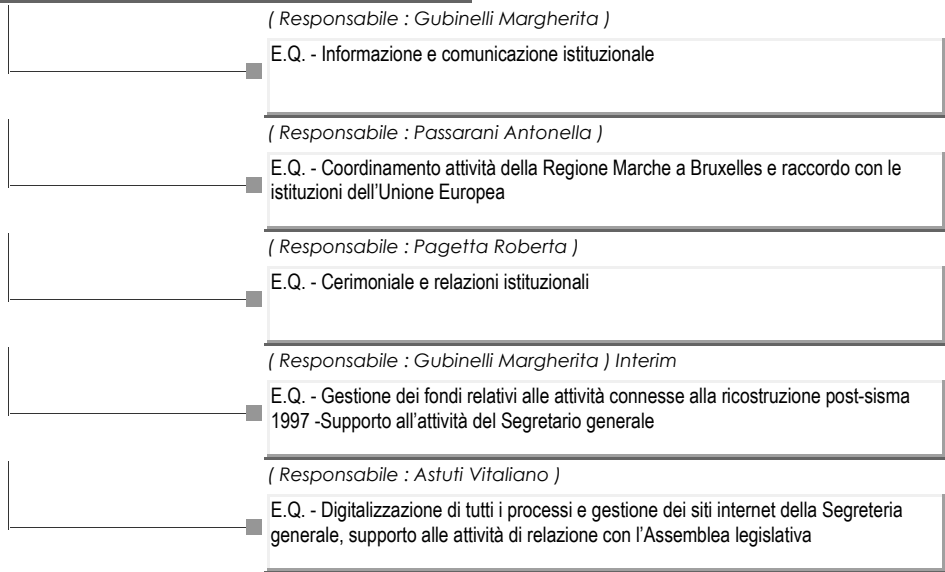

(Dirigente : Nocelli Francesco Maria)

Direzione - Vicesegreteria e Segreteria di Giunta

(Responsabile : Carfagna Loredana Gemma)

E.Q. - Semplificazione, trasparenza, prevenzione della corruzione e pianificazione integrata

(Responsabile : Campana Antonella)

E.Q. - Coordinamento amministrativo e integrità

(Responsabile : Giuliani Nadia)

E.Q. - Segreteria della Giunta e supporto al Segretario generale

(Responsabile : Samuele Giovanni)

E.Q. - Supporto alla Segreteria della Giunta e procedimento elettorale

(Dirigente : Nocelli Francesco Maria) Interim

Settore - Affari generali, Politiche integrate di sicurezza ed Enti locali

(Responsabile : Sturani Roberta)

E.Q. - Nomine e designazioni, persone giuridiche e adesioni

(Responsabile : Piermattei Claudio)

E.Q. - Riordino territoriale e gestione associata

(Responsabile : Ciarrocchi Carmen)

E.Q. - Bollettino Ufficiale

(Responsabile : Chitarroni Raffaele)

E.Q. - Polizia locale e politiche integrate per la sicurezza

(Dirigente : Santucci Marina)

Settore - Audit e controlli di secondo livello

(Responsabile : Zuccaro Renzo)

E.Q. - Autorità di Audit relativa al FESR e FSE

(Responsabile : Alimenti Ubaldo)

E.Q. - Controlli FEASR, FEAGA, FEAMP e sanzioni

Dipartimento - Avvocatura regionale e attività legislativa

E.Q. - Rappresentanza e difesa in Giudizio della Regione Marche e assistenza legale 1

(Responsabile : Di Ianni Lucilla)

E.Q. - Rappresentanza e difesa in Giudizio della Regione Marche e assistenza legale 2

(Responsabile : Tonnarelli Carlo)

E.Q. - Coordinamento, supporto e ricerca giuridica

(Responsabile : Comi Francesco)

E.Q. - Rappresentanza e difesa in giudizio della Regione Marche 3

(Responsabile : Emili Roberta)

E.Q. - Affari generali, attività amministrativa e personale

(Responsabile : Rota Antonella)

E.Q. - Rappresentanza e difesa in giudizio della Regione Marche 5

(Responsabile : Api Sara)

E.Q. - Rappresentanza e difesa in giudizio della Regione Marche 4

(Dirigente : Simoncini Laura)

Settore - Avvocatura regionale

(Dirigente : Bonvecchi Enrica) Interim

Settore - Consulenza giuridico legale e affari amministrativi

(Dirigente : Manciola Claudia)

Settore - Attività legislativa e consulenza giuridica

(Responsabile : Italia Anna Paola)

E.Q. - Attività normativa e consulenza

(Responsabile : Rosi Rosanna)

E.Q. - Consulenza e supporto giuridico-amministrativo

Dipartimento - Programmazione integrata, UE e Risorse finanziarie, umane e strumentali

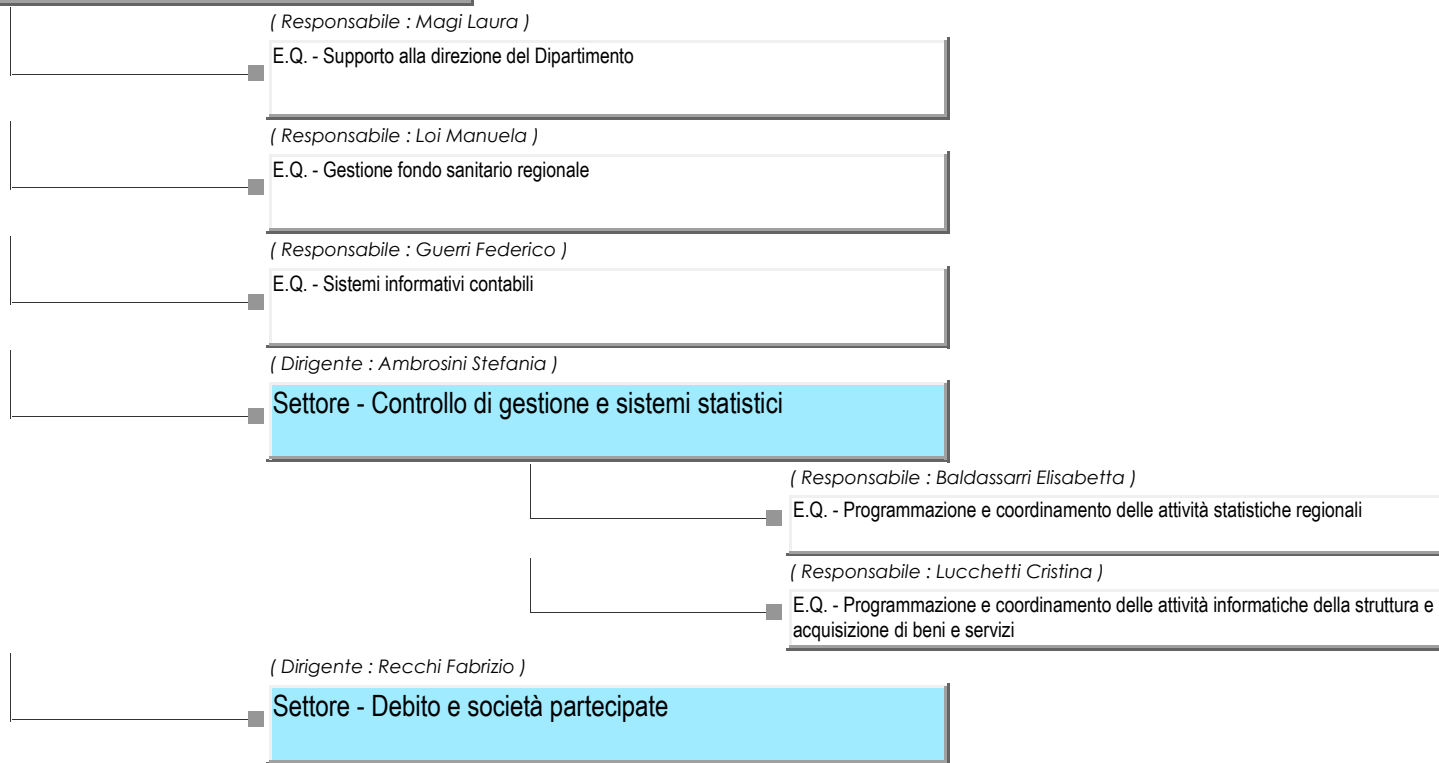

(Dirigente : Moretti Monica)

Direzione - Bilancio, Ragioneria e Partite finanziarie

(Responsabile : Carletti Cristiana)

E.Q. - Contabilità generale

(Responsabile : Garbuglia Stefania)

E.Q. - Controllo flussi finanziari

(Responsabile : Arzeni Elisabetta)

E.Q. - Supporto in materia finanziaria

(Responsabile : Denaro Stefania)

E.Q. - Controllo contabile delle entrate e delle spese 1

(Responsabile : Cipriano Michela)

E.Q. - Controllo contabile delle entrate e delle spese 6

(Responsabile : Ferretti Federico)

E.Q. - Controllo contabile delle entrate e delle spese 2

(Responsabile : Bigoni Argentina)

E.Q. - Controllo contabile delle entrate e delle spese 3

(Responsabile : Guidi Riccardo)

E.Q. - Supporto in materia di atti contabili

(Responsabile : Raffaelli Romina)

E.Q. - Controllo tempestività dei pagamenti e conti giudiziali

(Responsabile : Coppari Paola Maria)

E.Q. - Processi contabili

(Responsabile : Togni Ombretta)

E.Q. - Controllo contabile delle entrate e delle spese 4

(Dirigente : Bonvecchi Enrica) Interim

Settore - Rendiconto e controlli contabili

(Dirigente : Bonvecchi Enrica)

■ **Settore - Entrate tributarie e riscossioni coattive**

(Responsabile : Vignoli Massimo)

■ E.Q. - Federalismo, fiscalità regionale ed entrate tributarie

(Responsabile : Mariotti Mario)

■ E.Q. - Contenzioso tributario

(Responsabile : Baldassini Loris)

■ E.Q. - Riscossioni coattive e tributi minori

(Responsabile : Mancini Patrizia)

■ E.Q. - Gestione archivio e servizi a supporto della tassa automobilistica regionale

(Responsabile : Frattesi Silvia)

■ E.Q. - Analisi delle entrate e recupero della tassa automobilistica regionale

(Dirigente : Pellei Andrea)

Direzione - Programmazione integrata Risorse comunitarie e nazionali

(Responsabile : Pesetti Lucio)

E.Q. - Attuazione del POR FESR e integrazione strumenti FESR, FSE, PNRR

(Responsabile : Ramazzotti Loretta)

E.Q. - Monitoraggio aspetti contabili del POR FSE e coordinamento contabile della Direzione

(Responsabile : Espinosa Maria Alessandra)

E.Q. - Attuazione del POR FSE e standardizzazione procedure

(Responsabile : Boccolini Francesca)

E.Q. - Coordinamento dei Controlli ispettivi di 1° livello

(Responsabile : Triponi Raffaella)

E.Q. - Fondi europei a gestione diretta, Progetto esperti PNRR, Organismo di pagamento e Certificazione

(Responsabile : Tonnarelli Marco)

E.Q. - Supporto predisposizione atti di programmazione e complementarietà strumenti di intervento

(Responsabile : Quartucci Stefania)

E.Q. - Monitoraggio aspetti contabili del POR FESR e integrazione con risorse FSC

(Responsabile : Pizi Fiorenza)

E.Q. - Controlli ispettivi di primo livello – sede di Ascoli Piceno

(Dirigente : Serafini Giuseppe) Interim

Settore - Programmazione delle risorse comunitarie

(Dirigente : Teoldi Simona)

Settore - Programmazione delle risorse nazionali e aiuti di Stato

(Responsabile : Sordetti Vincenzo)

E.Q. - Programmazione e attuazione risorse FSC e programmi Operativi Complementari

(Responsabile : Sposito Cristiana)

E.Q. - Aiuti di Stato

(Dirigente : Del Bello Daniela)

Direzione - Risorse umane e strumentali

(Responsabile : Giannini Loredana)

E.Q. - Programmazione del fabbisogno del personale, organizzazione e performance

(Responsabile : Monina David)

E.Q. - Performance e controlli interni

(Responsabile : Soricetti Alvaro)

E.Q. - Sistema informativo della gestione economica del personale

(Responsabile : Pastori Stefano)

E.Q. - Trattamento fiscale, contributivo e assicurativo

(Responsabile : Zingaretti Fabrizia)

E.Q. - Trattamento previdenziale ed assistenziale

(Responsabile : Buccolini Roberto)

E.Q. - Sistema informativo integrato del personale

(Responsabile : Caimmi Grazia)

E.Q. - Mobilità, forme contrattuali flessibili e vigilanza enti dipendenti

(Responsabile : Balducci Alessia)

E.Q. - Programmazione e gestione formazione del personale regionale e del personale della p.a. locale e territoriale

(Responsabile : Candelaresi Claudia)

E.Q. - Trattamento economico personale dipendente e programmazione economico-finanziaria

(Responsabile : Monsu' Emanuela)

E.Q. - Reclutamento e valorizzazione del personale e staff alla Direzione

(Responsabile : Giorgio Laura)

E.Q. - Formazione delle polizie locali, del personale regionale e digitalizzazione della Scuola di formazione PA

(Responsabile : Paolucci Monica)

E.Q. - Stato giuridico e relazioni sindacali

(Responsabile : Giacchetta Tiziana)

E.Q. - Controllo strategico e politiche di genere e parità

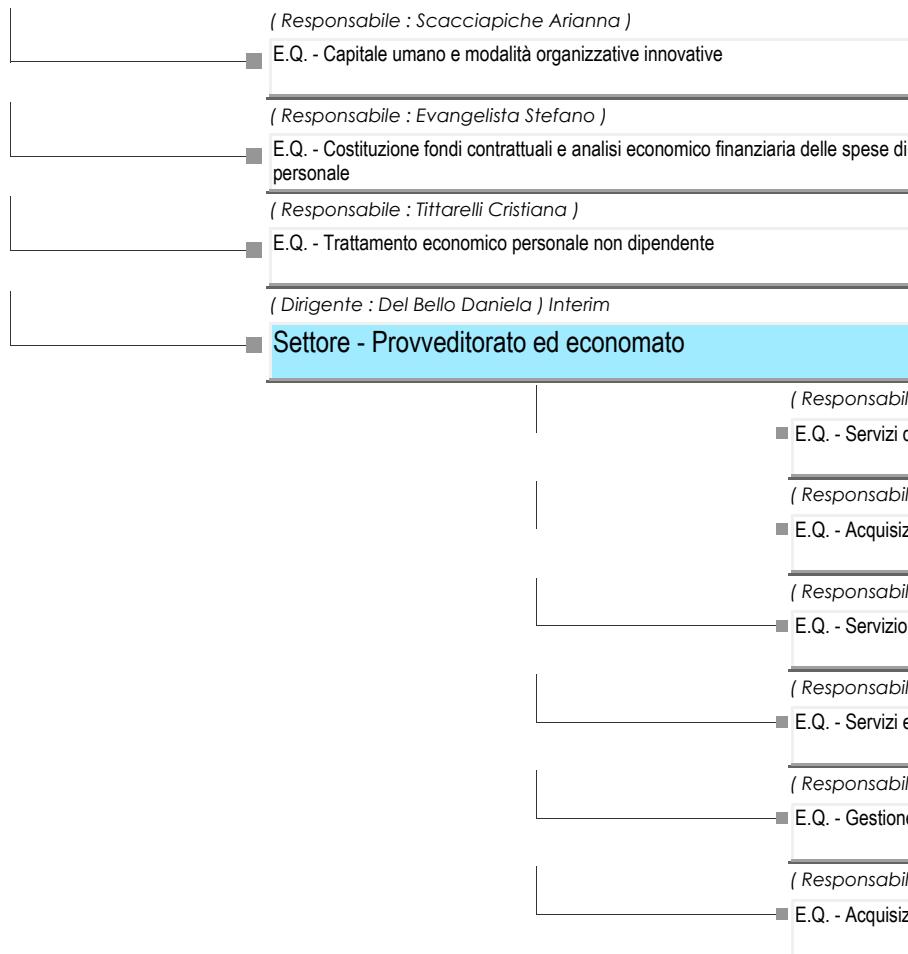

(Dirigente : Santoni Luca)

■ **Settore - SUAM e Soggetto Aggregatore**

(Responsabile : Di Mauro Caterina)

■ E.Q. - Ufficiale rogante

(Responsabile : Ferrara Donato)

■ E.Q. - Supporto amministrativo contabile alla Dirigenza

(Responsabile : Giannini Lara)

■ E.Q. - Acquisti e gestione beni e servizi per le categorie merceologiche da Soggetto Aggregatore

(Responsabile : Lorigo Paola)

■ E.Q. - Pianificazione e progettazione degli acquisti e gestione beni e servizi per le categorie merceologiche da Soggetto Aggregatore

(Dirigente : Tapanelli Pietro)

■ **Settore - SUAM - Lavori Pubblici**

(Responsabile : Boaro Ivana)

■ E.Q. - Osservatorio e Prezziario LLPP

Dipartimento - Infrastrutture, Territorio e Protezione Civile

(Responsabile : Recanatesi Francesca)

E.Q. - Supporto Giuridico al Dipartimento e Affari Generali

(Responsabile : Santelli Nicoletta)

E.Q. - Pianificazione relativa ai porti e alle opere portuali

(Responsabile : Arabi Luca)

E.Q. - Progettazione Opere pubbliche di interesse regionale

(Responsabile : Moroni Matteo)

E.Q. - Supporto alla gestione finanziaria e contabile

(Responsabile : Zepponi Alessandro)

E.Q. - Supporto alla programmazione dei fondi europei per infrastrutture e per i territori interni

(Responsabile : Petrini Elisabetta)

E.Q. - Supporto alla gestione amministrativa

(Dirigente : Borocci Maria Cristina)

Settore - Urbanistica, paesaggio ed edilizia residenziale pubblica

(Responsabile : Gabrielli Massimiliano)

E.Q. - Strumenti di pianificazione in materia di paesaggio e governo del territorio

(Responsabile : Giorgetti Sara)

E.Q. - Supporto tecnico, coordinamento e monitoraggio dei finanziamenti legati al PNRR

(Responsabile : Vela Alessia)

E.Q. - Coordinamento in materia di rigenerazione urbana e governo del territorio

(Dirigente : Montironi Cinzia)

Settore - Mobilità e TPL

(Responsabile : Ferroni Michela)

E.Q. - Mobilità sostenibile, Sicurezza Stradale, coordinamento attuazione interventi POR FESR e FSC

(Responsabile : Romanini Giovanni)

E.Q. - Trasporto pubblico locale automobilistico e rinnovo materiale rotabile

(Responsabile : Palestini Francesco)

E.Q. - Trasporto Pubblico Locale ferroviario, rinnovo materiale rotabile ferroviario

(Responsabile : Frigio Gabriele)

E.Q. - Sistemi tecnologici informatici per la gestione del Trasporto Pubblico Locale regionale

(Responsabile : Grossi Giulia)

E.Q. - Trasporto pubblico locale automobilistico nell'area Marche Sud

(Responsabile : Travaglini Roberto)

E.Q. - Consulenza giuridico-amministrativa e supporto alla gestione finanziaria

(Dirigente : Bartoli Andrea)

Settore - Edilizia sanitaria, ospedaliera e scolastica

(Responsabile : Zenobi Vincenzo)

E.Q. - Edilizia scolastica

(Responsabile : Moliterni Luciano)

E.Q. - Edilizia sanitaria e ospedaliera

(Dirigente : Goffi Nardo) Interim

Settore - Territori Interni, parchi e rete ecologica regionale

(Responsabile : Uncini Giancarlo)

E.Q. - Programmazione regionale per l'attuazione della rete Natura 2000

(Responsabile : Politi Pietro)

E.Q. - Programmazione delle aree protette e rete escursionistica regionale

(Dirigente : Ciani Ernesto)

Settore - Infrastrutture e viabilità

(Responsabile : Marcozzi Marina)

E.Q. - Programmazione in materia di infrastrutture viarie e degli interventi sulle infrastrutture di trasporto relativi alla Macroregione Adriatico-Ionica

(Responsabile : Ippoliti Alberto)

E.Q. - Progettazione opere pubbliche di interesse regionale, programmazione e gestione interventi per il ripristino delle infrastrutture a seguito di calamità naturali

(Responsabile : Cozzini Andrea)

E.Q. - Opere e lavori pubblici sulle infrastrutture viarie regionali

(Responsabile : Dionisi Paolo)

E.Q. - Gestione, manutenzione ordinaria e adempimenti tecnici sulla viabilità regionale

(Dirigente : Intorbida Paolo)

Settore - Gestione del patrimonio immobiliare

(Responsabile : Gioia Stefania)

E.Q. - Gestione amministrativo contabile e affari generali

(Responsabile : Pappone Giulio Francesco)

E.Q. - Gestione del patrimonio e programmazione del fabbisogno manutentivo

(Dirigente : Piccinini David)

Direzione - Ambiente e risorse idriche

(Responsabile : Filomena Giorgio)

E.Q. - Gestione integrata delle zone costiere

(Responsabile : Bolognini Luigi)

E.Q. - Tutela qualità delle acque

(Responsabile : Bocchino Francesco)

E.Q. - Tutela quantitativa delle acque, pianificazione bilancio idrico

(Responsabile : Galli Antonella)

E.Q. - Gestione Amministrativa

(Responsabile : Coppari Nicola)

E.Q. - Concessioni acque pubbliche, invasi, Piano Regolatore Acquedotti

(Responsabile : Bettucci Claudia)

E.Q. - Sistema cartografico regionale e informativo territoriale

(Responsabile : Raccampo Simonetta)

E.Q. - Gestione contabile e finanziaria

(Dirigente : Sbriscia Massimo)

■ **Settore - Fonti energetiche, rifiuti, cave e miniere**

(Responsabile : Recchi Angelo)

■ E.Q. - Pianificazione e attuazione del ciclo dei rifiuti

(Responsabile : Grassi Katuscia)

■ E.Q. - Programmazione energetica

(Responsabile : Federiconi Lorenzo)

■ E.Q. - Gestione finanziaria, edilizia sostenibile e progetti europei

(Responsabile : Peroni Nicoletta)

■ E.Q. - Autorizzazioni energetiche

(Responsabile : Colangelo Cinzia)

■ E.Q. - Programmazione degli interventi finanziati con risorse comunitarie

(Responsabile : Giulioli Massimiliano)

■ E.Q. - Attività estrattive

(Responsabile : Giacomini Patrizia)

■ E.Q. - Autorità ambientale

(Responsabile : Giombetti Maria Cristina)

■ E.Q. - Supporto alla programmazione, alla gestione organizzativa amministrativa e giuridica

(Responsabile : Pennacchioni Ennio)

■ E.Q. - Bonifiche dei siti inquinati

(Dirigente : Ciccio Roberto) Interim

■ Settore - Valutazioni e autorizzazioni ambientali

(Responsabile : Cremonesi Velia)

■ E.Q. - Valutazione di impatto ambientale

(Responsabile : Lenci Tommaso)

■ E.Q. - Qualità dell'aria e inquinamento acustico, elettromagnetico e luminoso

(Responsabile : Granci Katjuscia)

■ E.Q. - Coordinamento, pianificazione, controlli in materia di Autorizzazione Integrata Ambientale

(Responsabile : Palazzetti Simona)

■ E.Q. - Autorizzazioni ambientali in area costiera e marina

(Responsabile : Galassi Gaia)

■ E.Q. - Valutazione Ambientale Strategica e politiche di adattamento ai cambiamenti climatici

(Responsabile : Corradetti Fabio)

■ E.Q. - Gestione delle procedure relative ai grandi impianti strategici e funzioni di supporto tecnico in materia di Autorizzazione Integrata Ambientale

(Dirigente : Stefani Stefano)

Direzione - Protezione civile e Sicurezza del territorio

E.Q. - Gestione amministrativa contabile delle contabilità speciali per la mitigazione del rischio idrogeologico

(Responsabile : Balducci Susanna)

E.Q. - Sale operative e pianificazione speciale

(Responsabile : Tiberi Pierpaolo)

E.Q. - Piani di emergenza e segreteria tecnico-scientifica

(Responsabile : Cerioni Marco)

E.Q. - Gestione della logistica di Protezione Civile

(Responsabile : Perelli Maria Carla)

E.Q. - Coordinamento amministrativo-finanziario delle risorse per le Emergenze, amministrazione generale e progettazione comunitaria

(Responsabile : Sandroni Paolo)

E.Q. - Centro Funzionale Multirischi

(Responsabile : Giordano Matteo)

E.Q. - Segreteria tecnico-organizzativa

(Responsabile : Perugini Mauro)

E.Q. - Volontariato di Protezione Civile

(Responsabile : Lazzaro Patrizio)

E.Q. - Supporto tecnico amministrativo e coordinamento per il rischio idrogeologico

(Responsabile : Fumarola Michele)

E.Q. - Supporto per il coordinamento e il monitoraggio degli interventi di mitigazione rischio idrogeologico

(Dirigente : Taffetani Lucia)

■ **Settore - Genio Civile Marche Nord**

(Responsabile : Diambra Tiziana)

■ E.Q. - Pareri e autorizzazioni

(Responsabile : Furlani Fabrizio)

■ E.Q. - Concessioni e piccole derivazioni

(Responsabile : Pensalfini Marco)

■ E.Q. - Tutela idrogeologica, forestale e delle formazioni riparie del demanio idrico

(Responsabile : Girdali Teresa Anna Rita)

■ E.Q. - Gestione amministrativo contabile

(Responsabile : Desantis Alessandro)

■ E.Q. - Lavori Idraulici

(Dirigente : Marzialetti Vincenzo)

■ **Settore - Genio Civile Marche Sud**

(Responsabile : Tognetti Roberta)

■ E.Q. - Gestione amministrativo contabile

(Responsabile : Diletti Raffaella)

■ E.Q. - Concessioni e piccole derivazioni

(Responsabile : Domizi Giannicola)

■ E.Q. - Lavori idraulici

(Responsabile : Campagnoli Mario)

■ E.Q. - Pareri e autorizzazioni

(Dirigente : Pasquali Raffaele)

■ **Settore - Rischio sismico e SA Sisma 2016**

(Responsabile : Filiaggi Claudia)

■ E.Q. - Supporto al soggetto attuatore per la rendicontazione sisma 2016

(Responsabile : Achilli Tonino)

■ E.Q. - Coordinamento sedi Ascoli Piceno, Fermo e Macerata e gestione dei fondi per la riduzione del rischio sismico

(Responsabile : Brecciaroli Alessia Giulia)

■ E.Q. - Coordinamento sede Ancona e gestione archivi cartacei

(Responsabile : Tinti Fabrizio)

■ E.Q. - Coordinamento sede Pesaro, protocollo e archivio informatico

Dipartimento - Politiche sociali, Lavoro, Istruzione e Formazione

(Responsabile : Fabietti Marisa)

E.Q. - Organizzazione e gestione integrata dei sistemi informativi del Dipartimento e dei Settori dipendenti e supporto alla programmazione delle materie riservate al Dipartimento

(Responsabile : Mezzelani Barbara)

E.Q. - Gestione risorse finanziarie e umane assegnate al Dipartimento e alle strutture dipendenti.

(Responsabile : Pasqualini Simona)

E.Q. - Programmazione e coordinamento politiche attive del lavoro, Osservatorio del Mercato del Lavoro e funzioni delegate

(Dirigente : Rocchi Massimo) Interim

Settore - Servizi per l'impiego e politiche del lavoro

(Responsabile : Carloni Paolo)

E.Q. - Coordinamento attività e servizi Centri Impiego e coordinamento gestione Programma GOL

(Responsabile : Caponi Lara)

E.Q. - Attivazione e gestione incentivi per l'occupazione e gestione della mobilità europea - Eures

(Responsabile : Mengoni Emanuele)

E.Q. - Attuazione di politiche attive del lavoro per favorire l'imprenditorialità e attività trasversali

(Responsabile : Traini Simona)

E.Q. - Politiche attive del lavoro: borse lavoro e ricerca e work experiences

(Responsabile : Menotti Moreno)

E.Q. - Gestione Servizi offerti dal Centro Impiego (CPI) di ANCONA

(Responsabile : Pretelli Barbara)

E.Q. - Gestione Servizi offerti dal Centro Impiego (CPI) di URBINO e Coordinamento procedure Anticorruzione, Privacy e trasparenza.

(Responsabile : Vergari Gianluca)

E.Q. - Gestione Servizi offerti dal Centro Impiego (CPI) di FANO

(Responsabile : Lambertucci Teresa)

E.Q. - Gestione Servizi offerti dal Centro Impiego (CPI) di MACERATA

(Responsabile : Santarelli Pierluigi)

E.Q. - Gestione Servizi offerti dal Centro Impiego (CPI) di JESI

E.Q. - Gestione Servizi offerti dal Centro Impiego (CPI) di FERMO

(Responsabile : D'Ignazi Alessandro)

E.Q. - Gestione Servizi offerti dal Centro Impiego (CPI) di SAN BENEDETTO DEL TRONTO

(Responsabile : Ciccanti Maria Teresa)

E.Q. - Gestione Servizi offerti dal Centro Impiego (CPI) di ASCOLI PICENO

(Responsabile : Cherubini Maria Elena)

E.Q. - Gestione Servizi offerti dal Centro Impiego (CPI) di SENIGALLIA

(Responsabile : Barucca Lorenzo)

E.Q. - Gestione Servizi offerti dal Centro Impiego (CPI) di PESARO

(Responsabile : Sani Filippo)

E.Q. - Gestione Servizi offerti dal Centro Impiego (CPI) di TOLENTINO

(Responsabile : Falcioni Piergiorgia)

E.Q. - Gestione Servizi offerti dal Centro Impiego (CPI) di CIVITANOVA MARCHE

(Responsabile : Gasperini Giancarlo)

E.Q. - Gestione Servizi offerti dal Centro Impiego (CPI) di FABRIANO

(Responsabile : Gabrielli Filippo)

E.Q. - Attuazione politiche attive del lavoro per favorire esperienze formativo-professionali da parte dei giovani (tirocini).

(Dirigente : Rocchi Massimo)

Settore - Formazione professionale, orientamento e aree di crisi complesse

(Responsabile : Cestarelli Maurilio)

E.Q. - Programmazione dell'Offerta formativa regionale. Progettazione e Gestione dell'Offerta ITS

(Responsabile : Bugatti Rossella)

E.Q. - Garanzia Giovani e azioni formative autorizzate e Catalogo regionale dell'offerta formativa

(Responsabile : Rossi Andrea)

E.Q. - Crisi aziendali, ammortizzatori sociali e certificazione delle competenze

(Responsabile : Lazzari Mario)

E.Q. - Gestione assegnazione lotti di ore di formazione professionale e acquisizione di beni e servizi ammessi al cofinanziamento FSE

(Responsabile : Giambalvo Grazia)

E.Q. - Gestione Servizi di Accreditamento delle agenzie formative e controllo delle azioni formative

(Responsabile : Faillaci Giancarlo)

E.Q. - Promozione dell'Istruzione e Formazione Professionale (IeFP)

(Responsabile : Giuliani Simona)

E.Q. - Formazione continua, orientamento e piattaforma di formazione on line

(Responsabile : Gabrielli Alessia)

E.Q. - Sistema di verifiche di gestione delle operazioni

(Dirigente : De Simone Immacolata)

Settore - Istruzione, innovazione sociale e sport

(Responsabile : Paradisi Luisa)

E.Q. - Politiche Giovanili

(Responsabile : D'Annunzio Giovanni)

E.Q. - Sport

(Responsabile : Ercolessi Enrico)

E.Q. - Università e Diritto allo studio

(Responsabile : Paolinelli Paola)

E.Q. - Orientamento scolastico e didattica innovativa

(Responsabile : Rossetti Catia)

E.Q. - Istruzione superiore

(Responsabile : Battistoni Stefania)

E.Q. - Progettualità degli ETS e Pari opportunità

(Responsabile : Frammartino Paola)

E.Q. - Gestione competenze regionali in materia di istruzione

(Responsabile : Romagnoli Marilena)

E.Q. - Gestione Sistema integrato di educazione e istruzione della prima infanzia e del coordinamento pedagogico

(Dirigente : Tartari Maria Elena)

Direzione - Politiche sociali

(Responsabile : Paglione Silvia)

E.Q. - Procedure di spesa, processi di acquisizione di beni e servizi e finanziamenti in conto capitale

(Responsabile : Borroni Luigi)

E.Q. - Coordinamento delle attività di gestione del Registro Unico del Terzo Settore e supporto alle attività di vigilanza sulle ASP

(Responsabile : Fiorentini Giacomo)

E.Q. - Sviluppo e gestione del sistema informativo sociale

(Dirigente : Tartari Maria Elena) Interim

Settore - Inclusione sociale e strutture sociali

(Responsabile : Sciulli Nicola)

E.Q. - Politiche per l'inclusione sociale e il contrasto alla povertà, allo sfruttamento, alla violenza di genere

(Dirigente : Paci Claudia)

Settore - Contrasto al disagio

(Responsabile : Carletti Beatrice)

E.Q. - Politiche di sostegno alla famiglia, infanzia, adolescenza

(Responsabile : Bernacchia Maria Laura)

E.Q. - Politiche di sostegno alle persone con disabilità

(Responsabile : Causo Gianluca)

E.Q. - Politiche per la non autosufficienza, l'invecchiamento attivo e a supporto della programmazione sociale e dell'integrazione socio-sanitaria

(Direttore : Draisci Antonio)

Dipartimento - Salute

(Responsabile : Piccinini Irene)

E.Q. - Supporto alla direzione del dipartimento salute

(Dirigente : Franchini Federica)

Settore - Risorse umane e formazione

(Responsabile : Maurizi Paola)

E.Q. - Personale dipendente del servizio sanitario regionale e relazioni sindacali

(Responsabile : Alfonsi Angela)

E.Q. - Medicina convenzionata

(Responsabile : Moretti Loredana)

E.Q. - Ricerca e formazione medica e specialistica; professioni sanitarie e operatori socio sanitari- rapporti con l'Università.

(Dirigente : Masera Filippo)

Direzione - Sanità e Integrazione socio sanitaria

(Responsabile : Carletti Cristina)

E.Q. - Assistenza Socio Sanitaria

(Responsabile : Possanzini Paola)

E.Q. - Sanità Penitenziaria e Salute Mentale

(Dirigente : Mengoni Alessandro)

Settore - Spesa Sanitaria e Sociosanitaria

(Responsabile : Gasparroni Enrico)

E.Q. - Accordi quadro regionali

(Responsabile : Della Ciana Eleonora)

E.Q. - Supporto al governo delle risorse economico finanziarie del Dipartimento Salute, gestione sanitaria accentrata e gestione liquidatoria

(Dirigente : Nocchi Marco)

Settore - Autorizzazioni e accreditamenti

(Responsabile : Cannito Michele)

E.Q. - Contributi, indennizzi e mobilità sanitaria internazionale

(Responsabile : Gualandri Tiziana)

E.Q. - Autorizzazioni e accreditamenti 1

(Responsabile : Sagrati Roberto)

E.Q. - Autorizzazioni e accreditamenti 2

Dipartimento - Sviluppo economico

(Responsabile : Recchi Stefano)

E.Q. - Coordinamento tecnico delle misure attuative dei fondi comunitari

(Responsabile : Torbidoni Valentino)

E.Q. - Coordinamento dello Staff di direzione e della promozione integrata

(Responsabile : Serresi Manuela)

E.Q. - Pianificazione strategica di attività e di organizzazione

(Responsabile : Piastrellini Alberto)

E.Q. - Programmazione comunitaria nella ricerca applicata e sviluppo sperimentale

(Responsabile : Torelli Anna)

E.Q. - Coordinamento attività cooperazione Territoriale e allo Sviluppo, strategia Eusair nell'ambito della RIS3

(Responsabile : Petrini Emanuele)

E.Q. - Coordinamento degli interventi a sostegno dell'innovazione e della transizione digitale

(Responsabile : Pagliarecci Manuela)

E.Q. - Internazionalizzazione del sistema produttivo marchigiano

(Responsabile : Barbizzi Natalino)

E.Q. - Cooperazione Territoriale e allo Sviluppo e progettazione europea strategica

(Responsabile : Romozzi Donatella)

E.Q. - Attuazione della Strategia Europea per la Macroregione Adriatico Ionica (EUSAIR)

(Responsabile : Pigni Gianni)

E.Q. - Interventi di sostegno alla promozione delle imprese e delle start up innovative

(Responsabile : Secchi Antonio)

E.Q. - Sostegno allo sviluppo della manifattura innovativa e dei servizi connessi, anche per l'individuazione di nuovi modelli di business

(Responsabile : Fuligni Monica)

E.Q. - Investimenti di industrializzazione e trasferimento tecnologico e procedure per il controllo delle partecipate

(Responsabile : Paoletta Frida)

E.Q. - Programmazione integrata e coordinamento progettualità strategiche

(Responsabile : Finetti Giorgia)

E.Q. - Supporto e coordinamento alla gestione delle risorse finanziarie

(Responsabile : Novelli Laura)

E.Q. - Attività di approvvigionamento di beni e servizi e relativi adempimenti

(Dirigente : Marchegiani Paola)

Settore - Turismo

(Responsabile : Sparvoli Daniele)

E.Q. - Sistema dell'informazione e accoglienza turistica

(Responsabile : Lucarelli Anna Lucia)

E.Q. - Supporto amministrativo-contabile e progetti speciali per il turismo

(Responsabile : Alfonsi Carla)

E.Q. - Sviluppo dell'ecosistema del turismo digitale delle Marche

(Responsabile : Fraternali Riccardo)

E.Q. - Sviluppo dei prodotti turistici: outdoor, circuiti e cluster

(Responsabile : Penna Laura)

E.Q. - Programmazione e strategia borghi

(Responsabile : Barchiesi Silvia)

E.Q. - Sviluppo del sistema turistico e progetti di accoglienza

(Dirigente : Carota Serenella)

Settore - Transizione digitale e informatica

(Responsabile : Sergiacomi Andrea)

E.Q. - Sistemi di front end multicanale e agenda digitale

(Responsabile : Trojani Massimo)

E.Q. - Supporto tecnico per l'adeguamento ed integrazione dei principali sistemi informativi regionali

(Responsabile : Bevilacqua Eraldo)

E.Q. - Desktop management. Servizi Unificati di assistenza e help desk

(Responsabile : Capaldo Giovanni)

E.Q. - Infrastrutture tecnologiche a supporto dei sistemi informativi sanitari e turistici

(Responsabile : Catorci Daniela)

E.Q. - Supporto amministrativo Progetti ICT e adempimenti connessi al personale della struttura

(Responsabile : Piersanti Paola)

E.Q. - Supporto giuridico-amministrativo per progetti di innovazione ICT dell'Agenda per la Trasformazione Digitale Marche

(Responsabile : Di Ruggero Luca)

E.Q. - Intranet regionale e istanze procedurali

(Responsabile : Gennaretti Andrea)

E.Q. - Rete telematica regionale e servizi connessi

(Responsabile : Spadoni Luca)

E.Q. - Supporto giuridico e amministrativo ai servizi del Polo Strategico Regionale e protezione dati

(Responsabile : Casali Massimo)

E.Q. - Servizi cloud del Polo Strategico Regionale

(Responsabile : De Angelis Christian)

E.Q. - Sistemi informativi per la digitalizzazione dei flussi documentali e per l'emergenza

(Dirigente : Tisi Daniela)

Direzione - Attività produttive e imprese

(Responsabile : Luzietti Nadia)

E.Q. - Coordinamento e incentivi al commercio

(Responsabile : Candi Giacomo)

E.Q. - Pesca marittima, acquacoltura, attuazione politiche del Fondo Europeo Affari Marittimi Pesca ed Acquacoltura FEAMPA 2021/2027

(Responsabile : Sabbatini Lucio)

E.Q. - Distribuzione carburanti e gestione eventi calamitosi

(Responsabile : Barchiesi Antonello)

E.Q. - Commercio equo solidale, sistema fieristico ed incentivi

(Responsabile : Cinti Michela)

E.Q. - Coordinamento delle attività giuridiche, amministrative ed emergenziali

(Responsabile : Andreucci Adonella)

E.Q. - Tutela dei consumatori, osservatorio, commercio e delocalizzazioni

(Responsabile : Cuicchi Matteo)

E.Q. - Semplificazione amministrativa e digitalizzazione dei sistemi informativi

(Dirigente : Tisi Daniela) Interim

Settore - Beni e attività culturali

(Responsabile : Lanari Claudia)

E.Q. - Programmazione integrata beni e attività culturali. Gestione delle attività culturali, del settore spettacolo dal vivo e del cinema

(Responsabile : Borgognoni Roberto)

E.Q. - Interventi di tutela, conservazione e valorizzazione del patrimonio edilizio storico monumentale e gestione delle emergenze nel settore dei beni culturali

(Responsabile : Bianchini Andrea)

E.Q. - Sistema Bibliotecario Regionale e Valorizzazione degli archivi

(Responsabile : Giulianelli Laura)

E.Q. - Valorizzazione del patrimonio culturale

(Responsabile : Morelli Emy)

E.Q. - Supporto amministrativo-contabile e imprese culturali e creative

(Dirigente : Bertini Silvano)

■ **Settore - Industria, artigianato e credito**

(Responsabile : Moscatelli Marco)

■ E.Q. - Supporto gestione del bilancio, organizzazione e personale, artigianato sostegno alle imprese, cooperative, reti di impresa.

(Responsabile : Travagliati Fabio)

■ E.Q. - Programmazione e attuazione degli strumenti di supporto al credito, raccordo degli interventi del Programma FESR, semplificazione amministrativa

(Responsabile : Gaspari Massimo)

■ E.Q. - Investimenti produttivi ed aree di crisi

(Dirigente : Bisogni Lorenzo)

Direzione - Agricoltura e Sviluppo rurale

(Responsabile : Barocci Patrizia)

E.Q. - Attività di Assistenza tecnica al Programma di Sviluppo Rurale e cura dello sviluppo locale

(Responsabile : Speciale Sabrina)

E.Q. - Attività di programmazione dello sviluppo rurale e sorveglianza

(Responsabile : Guglielmi Beatrice)

E.Q. - Sistemi di supporto alla decisione manageriale nel settore dello sviluppo rurale

(Responsabile : Bernacconi Patrizia)

E.Q. - Analisi e flussi finanziari del PSR, monitoraggio e rapporti con il bilancio regionale

(Responsabile : Tiberi Mauro)

E.Q. - Monitoraggio e cartografia dei suoli

(Dirigente : Bisogni Lorenzo) Interim

Settore - Struttura Decentrata Agricoltura di Pesaro Urbino

(Responsabile : Santi Sanzio)

E.Q. - Competitività delle imprese agricole nello SDA di Pesaro - Urbino

(Responsabile : Urbinati Sergio)

E.Q. - Coordinamento degli interventi agro-ambientali del PSR

(Responsabile : Albanesi Andrea)

E.Q. - Promozione e innovazione in agricoltura e Organizzazione Comune di Mercato Ortofrutta

(Responsabile : Gatto Roberto)

E.Q. - Zootecnia e condizionalità

(Responsabile : Cerasoli Fabrizio)

E.Q. - Gestione degli interventi nel settore forestale, della tartuficoltura e dell'OCM vitivinicolo

(Dirigente : Serafini Giuseppe)

Settore - Forestazione e politiche faunistico venatorie - SDA AP/FM

(Responsabile : Pensalfini Massimo)

■ E.Q. - Programmazione e attuazione dei calendari venatori e piscatori. Gestione della fauna ittica, CRAS e OFR

(Responsabile : Vagnoni Adriano)

■ E.Q. - Coordinamento degli uffici territoriali AP-FM in materia faunistico venatoria. Acquisizione di beni e servizi

(Responsabile : Grillini Luca)

■ E.Q. - Coordinamento ufficio territoriale di MC in materia faunistico venatoria. Piano di gestione del cinghiale e dei

(Responsabile : Santarelli Giorgio)

■ E.Q. - Gestione dei danni alle colture agricole e risarcimento dei danni stradali provocati da fauna selvatica

(Responsabile : Testoni Francesca)

■ E.Q. - Coordinamento amministrativo e raccordo funzionale di Settore - Formazione e aggiornamento corsi abilitazione all'esercizio venatorio

(Responsabile : Fermanelli Gianni)

■ E.Q. - Gestione risorsa acqua e prevenzione del rischio per l'agricoltura

(Responsabile : Ciccale' Giulio)

■ E.Q. - Programmazione del Piano forestale e interventi di forestazione del PSR

(Responsabile : Vitali Fabio)

■ E.Q. - Agroindustria e calamità SDA di AP-FM

(Responsabile : Latini Egea)

■ E.Q. - Multifunzionalità dell'impresa agricola e controllo interno struttura di Ascoli Piceno

(Responsabile : Fabiani Alessandro)

■ E.Q. - Attuazione degli interventi delle misure forestali e benessere animale del PSR, della zootecnia, tartuficoltura, castanicoltura, funghi e dell'OCM miele

(Responsabile : Iommi Mario)

■ E.Q. - Competitività delle imprese agricole nella SDA di AP-FM

(Dirigente : Luciani Roberto)

■ **Settore - Agroambiente - SDA AN**

(Responsabile : Pettinari Francesco)

■ E.Q. - Agevolazioni fiscali nel settore agricolo (UMA)

(Responsabile : Paoloni Silvana)

■ E.Q. - Organizzazione Comune di Mercato nel settore vitivinicolo e PNS

(Responsabile : Lopez Leonardo)

■ E.Q. - Multifunzionalità dell'impresa agricola

(Responsabile : Zenobi Paolo)

■ E.Q. - Competitività dell'impresa agricola - SDA di Ancona

(Responsabile : Scortichini Gianni)

■ E.Q. - Gestione interventi per il potenziale viticolo e investimenti OCM vino - SDA di AN

(Responsabile : Curzi Danilo)

■ E.Q. - Filiere del legno

(Dirigente : Ciccioni Roberto)

■ **Settore - Competitività delle imprese - SDA MC**

(Responsabile : Mantovani Ilaria)

■ E.Q. - Sistema della conoscenza e filiere agroalimentari

(Responsabile : Luciani Ferruccio)

■ E.Q. - Qualità, certificazione, sicurezza degli alimenti e attuazione dei distretti del cibo

(Responsabile : Della Roscia Pierpaolo)

■ E.Q. - Competitività dell'impresa agricola - SDA di Macerata

(Responsabile : Marini Lucia)

■ E.Q. - Agroindustria e credito in agricoltura

(Responsabile : Cecconi Fabio)

■ E.Q. - Promozione e valorizzazione dei settori vitivinicolo e agroalimentare in Italia e all'estero

(Responsabile : Mosciatti Maurizio)

■ E.Q. - Coordinamento degli interventi a sostegno della competitività delle imprese agricole

(Responsabile : Bruni Roberto)

■ E.Q. - Nuova occupazione nel settore agricolo