

SI.TRA. SERVIZI INTEGRATI PER LA TRACCIABILITA'

Lorenzo Moretti – Si.Tra.: un servizio per i cittadini e gli operatori delle filiere agroalimentari
(Centro Autorità di Controllo e Tracciabilità - Coordinatore Tecnico Si.Tra. - ASSAM)

Raffaella Coen – I controlli e la reportistica
(Centro Autorità di Controllo e Tracciabilità - Coordinatore di Gestione Si.Tra. - ASSAM)

Francesco Gobbi – L'interoperabilità dei sistemi
(Centro Autorità di Controllo e Tracciabilità - Coordinatore Informatico Si.Tra. - ASSAM)



SI.TRA. SERVIZI INTEGRATI PER LA TRACCIABILITA'

Si.Tra.: un servizio per i cittadini e gli operatori
delle filiere agroalimentari

Lorenzo Moretti
Coordinatore Tecnico Si.Tra. - ASSAM



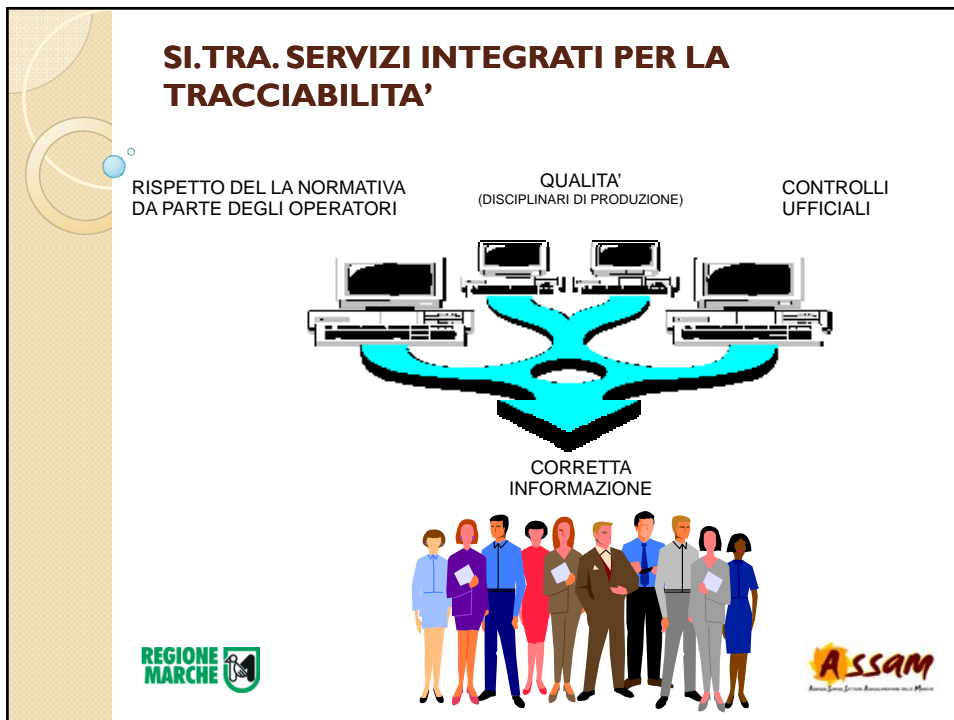

SI.TRA. SERVIZI INTEGRATI PER LA TRACCIABILITA'

Si.Tra. è il risultato del progetto della Regione Marche e dell'ASSAM avviato nel 2003 nell'ambito del programma interregionale "Agricoltura e Qualità".

Scopo: la definizione di un sistema di tracciabilità e rintracciabilità per le produzioni agricole ed alimentari regionali.

↳ **Supporto al marchio QM**

Sito: www.qualimarche.it

SI.TRA. E LA SUA MODELLAZIONE



- ✓ **individuazione prodotto e relativa filiera**

- ✓ **Studio normativo di settore**
 - Aziende di produzione primaria
 - Trasformazione
 - Confezionamento/Packaging
- ✓ **Studio disciplinari di produzione**
 - QM, produzioni a marchio
- ✓ **Sopralluoghi tecnici in filiera**
 - Allevamenti, Mattatoi, Trasportatori
 - Stabilimenti per la trasformazione



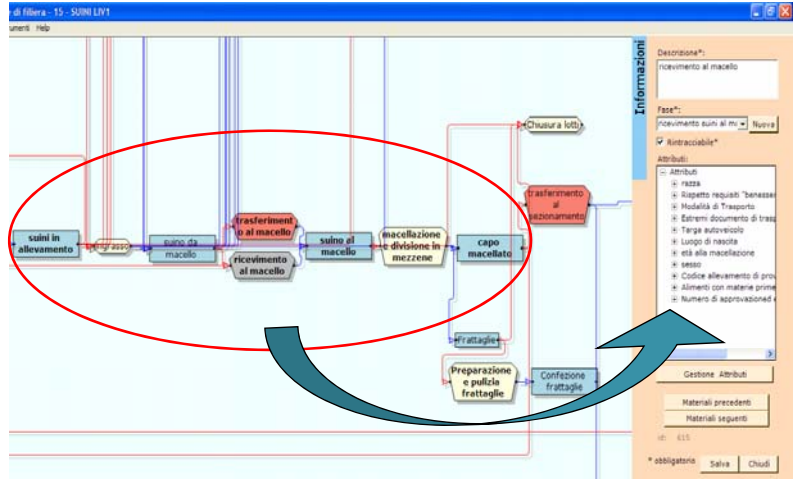

SI.TRA. E LA SUA MODELLAZIONE



L'INTERFACCIA WEB

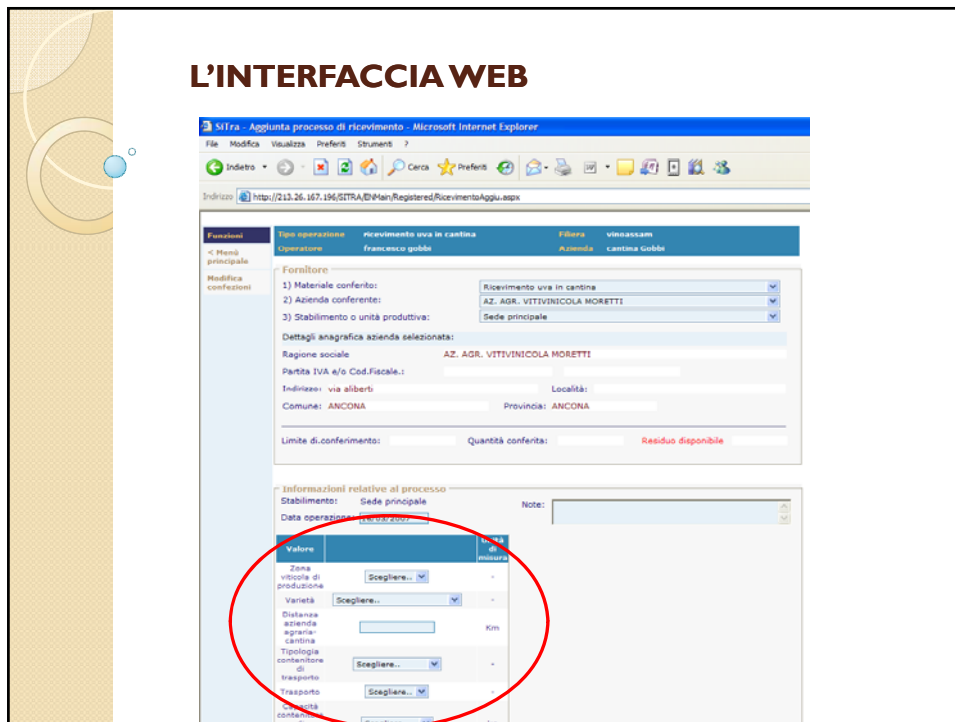

Si.Tra. E GLI APPLICATIVI

- Per le aziende che dispongono già di software per la tracciabilità,
- gestionali per la registrazione di dati anche produttivi.

Piattaforma
Si.Tra.

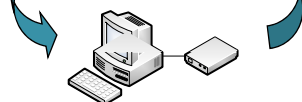

Allevamento



Mattatoio/sezionamento



Trasformazione
Confezionamento

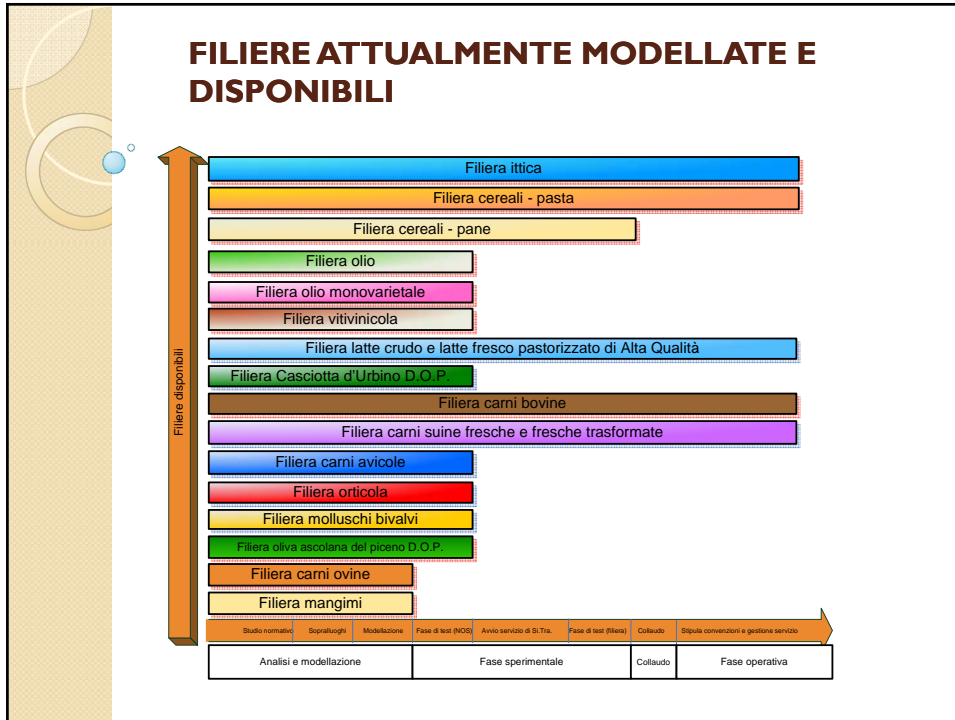

SI.TRA. E LA INTRACCIABILITA'



SI.TRA. E L'INFORMAZIONE PROATTIVA



SI.TRA. E L'INFORMAZIONE PROATTIVA

Elenco Pesce Scirocco36 - Microsoft Internet Explorer

Indirizzo: http://www.qualimarche.it/area_ita_gv.aspx

Elenco dei Dettaglianti e dei Ristoratori che hanno acquistato pesce a marchio nelle ultime 48 ore

L'elenco delle aziende aderenti al marchio può essere consultato sul sito: www.scirocco36.it

Qui sotto potete trovare i ristoratori e le pescherie che hanno acquistato pesce Scirocco36

Alla Lanterna di Flavio Ceribari & C. s.n.c.
S.S. Adriatica Sud, 70-FANO (PS)
Calamianetto da Grossista Kg 1,97 -> Rintraccia il lotto
Mazzancolla da Grossista Kg 2,974 -> Rintraccia il lotto
Rana Pescatore da Grossista Kg 9,444 -> Rintraccia il lotto
Seppia da Grossista Kg 9,44 -> Rintraccia il lotto
Seppia da Grossista Kg 9,44 -> Rintraccia il lotto

Mare e altro di Daniele Bocchini
Via D. Cerpaci, 24-FANO (PS)
Granchio acquistato in Asta Kg 6,5 -> Rintraccia il lotto
Moscardino acquistato in Asta Kg 13,6 -> Rintraccia il lotto
Moscardino acquistato in Asta Kg 11,2 -> Rintraccia il lotto
Moscardino acquistato in Asta Kg 11,2 -> Rintraccia il lotto
Seppia acquistato in Asta Kg 11 -> Rintraccia il lotto
Seppia acquistato in Asta Kg 10 -> Rintraccia il lotto

Società del Mare Adriatico srl
Lungomare Mediterraneo, 2-FANO (PS)
Granchio acquistato in Asta Kg 5,9 -> Rintraccia il lotto
Mazzancolla acquistato in Asta Kg 3,9 -> Rintraccia il lotto
Moscardino acquistato in Asta Kg 11,3 -> Rintraccia il lotto
Triglia acquistato in Asta Kg 7,7 -> Rintraccia il lotto

Si.Tra. Per informazioni

Responsabile Autorità di Controllo e Tracciabilità

Dott. Fausto Ricci – 071 808321

Coordinatore di Gestione Nucleo Operativo Si.Tra.

Ing. Raffaella Coen – 071 808222

Coordinatore Tecnico Nucleo Operativo Si.Tra.

Dott. Lorenzo Moretti – 071 808205

Coordinatore Informatico Nucleo Operativo Si.Tra.

Ing. Francesco Gobbi – 071 808205

E – Mail: sitra@assam.marche.it

Sito Internet: www.qualimarche.it

