

# BRAND BOOK



**SVILUPPO RURALE MARCHE**

MANUALE DI UTILIZZO DEL LOGO E  
PRESENTAZIONE IDENTITÀ VISIVA DELLO  
SVILUPPO RURALE MARCHE 2023-2027



## IL LOGO SEZIONE A

Logotipo	3
Costruttivo del logo	4
Font del logotipo	5
Palette colori	6
Area di rispetto	7
Positivo e negativo	8
Guida all'applicazione	9
Icone	10
Loghi istituzionali	11
Presentazione a schermo	12

### SVILUPPO RURALE MARCHE

MANUALE DI UTILIZZO DEL LOGO E  
PRESENTAZIONE IDENTITÀ VISIVA DELLO  
SVILUPPO RURALE MARCHE 2023-2027

**SVILUPPO  
RURALE  
MARCHE  
2023-2027**



### IL CERCHIO

I cerchi concentrici, opportunamente sintetizzati diventeranno i campi arati delle colline marchigiane, la base dello sviluppo agricolo.

### LE MANI

Le mani da sempre sono la rappresentazione visuale del fare, dell'operosità, della cura, della crescita.

Ed è proprio in quest'ottica che le mani si trasformano, diventando tronco di un albero, da cui si dipartono le foglie, di cui le mani stesse in quanto tronco sono origine, cura e crescita.

### LE FOGLIE

Dal tronco, grazie alla cura e all'operosità dell'uomo, si sviluppano le foglie, che rappresentano i molteplici ambiti in cui l'agricoltura si può sviluppare grazie allo Sviluppo Rurale Marche.

### LA CORNICE

Il quadrato, una figura geometrica primaria, si unisce al cerchio per trasformarsi in una cornice dinamica, non statica, in cui coesistono la sicurezza ma anche il desiderio e la volontà di crescita.



IL CERCHIO



LE MANI



LE FOGLIE



LA CORNICE

SVILUPPO  
RURALE  
MARCHE  
2023-2027

## Exo 2 Bold

Spaziatura: normale

Spaziatura: 245 mm

Spaziatura: 245 mm

Spaziatura: 245 mm

## Exo 2 Bold

ABCDEFGHIJKLMN OPQRSTUVWXYZ

abcdefghijklmno pqrstuvwxyz

1234567890! ?£% />

La **scelta dei colori** per il nuovo marchio dello Sviluppo Rurale Marche 2023-2027 è ricaduta sulla gamma di colori già utilizzata dalla **Regione Marche** nel proprio marchio istituzionale.

In questo modo si viene a creare un family feeling ben definito, in cui il colore è **collegamento percettivo diretto** tra la Regione Marche e lo Sviluppo Rurale.

La **bicromia del marchio** e la non sovrapposizione dei colori ne consente un utilizzo ottimizzato anche in situazioni in cui, per motivi legati al supporto di stampa o alla tecnica di riproduzione, la stampa in quadricromia risulti problematica.

Anche la posizione del pittogramma ricalca la struttura del marchio di Regione Marche con il logotipo posizionato a sinistra e il pittogramma a destra, in controtendenza rispetto ai marchi di tipo tradizionale.



**Pantone Black**

CMYK: 0/0/0/100  
RGB: (0/0/0)  
HEX: #000000

**SVILUPPO  
RURALE  
MARCHE  
2023-2027**



**Pantone 347**

CMYK: 93/2/96/0  
RGB: (62/152/76)  
HEX: #3e984c



Lo **spazio di rispetto** è stato codificato utilizzando la dimensione del pittogramma in forma quadrata e riportandola sui quattro lati del marchio stesso.







L'utilizzo del marchio dello Sviluppo Rurale Marche 2023-2027 è stato progettato con estrema cura per avere la maggiore efficacia visiva.

Il suo utilizzo è codificato in modo preciso negli esempi riportati a fianco.

Sono espressamente vietati altri impieghi in cui il marchio venga distorto, ne venga variata la composizione cromatica o venga applicato su fondi fotografici.



Le icone, come marchio e claim, sono dei contenitori di significato, che **sintetizzano** con un'immagine grafica a quale ambito si fa riferimento all'interno di uno strumento di comunicazione.

Sotto vengono illustrate le cinque priorità del CSR Marche 2023-2027, alle quali si possono ovviamente aggiungere altre tipologie di visualizzazione, in linea con gli interventi previsti dalla programmazione.



Lo **spazio di rispetto** è stato codificato utilizzando la dimensione del pittogramma in forma quadrata e riportandola sui quattro lati del marchio stesso.

Lo spazio di rispetto viene applicato anche nel piedino, dove non vengono considerati elementi di disturbo le linee verticali che dividono i marchi.

Il lato superiore del piedino, al contrario, deve tener conto delle indicazioni dello spazio di rispetto.



### IL PIEDINO ISTITUZIONALE



La **presentazione PowerPoint** devono quasi sempre essere condivise. Per evitare possibili problematiche legate all'assenza del carattere tipografico utilizzato, è stato scelto di utilizzare un font presente in modo nativo in tutti i principali sistemi operativi correttamente utilizzati, Windows e Mac OS. Il carattere scelto è **Calibri** nei suoi vari pesi:

**Calibri Light**  
 ABCDEFGHILMNOPQRSTUVWXYZ  
 abcdefghilmnopqrstuvwxyz  
 1234567890!/?£%/>

**Calibri Regular**  
 ABCDEFGHILMNOPQRSTUVWXYZ  
 abcdefghilmnopqrstuvwxyz  
 1234567890!/?£%/>

**Calibri Bold**  
 ABCDEFGHILMNOPQRSTUVWXYZ  
 abcdefghilmnopqrstuvwxyz  
 1234567890!/?£%/>

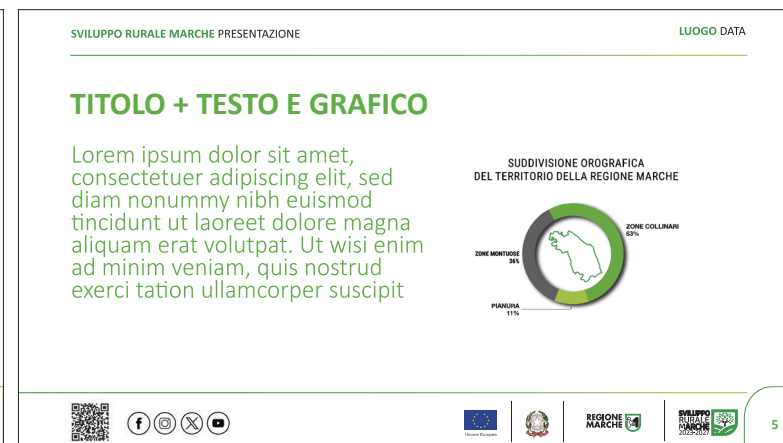
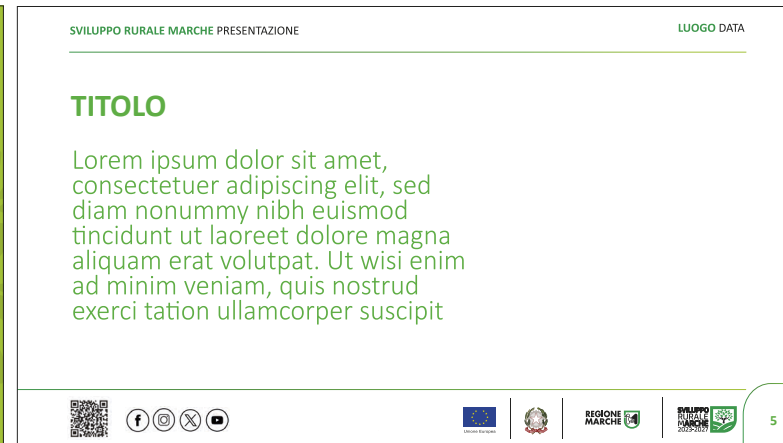

SVILUPPO  
RURALE  
MARCHE  
2023-2027

