



Regione Marche



Comunità Montana dell'Esino Frasassi

**PIANO DI GESTIONE DEI SITI NATURA 2000
AREA DI INTERVENTO N. 17 "VALLE SCAPPUCCIA"
ZPS IT5320016 - SIC IT5320002
PSR MARCHE 2007-2013 - ASSE 3 - BANDO MISURA 3.2.3**

PERIODO DI APPLICAZIONE 2015-2025

**CARTA DEGLI HABITAT NATURA 2000 E
DELL'USO DEL SUOLO**

Inquadramento geografico e cartografico (C.T.R. Regione Marche)

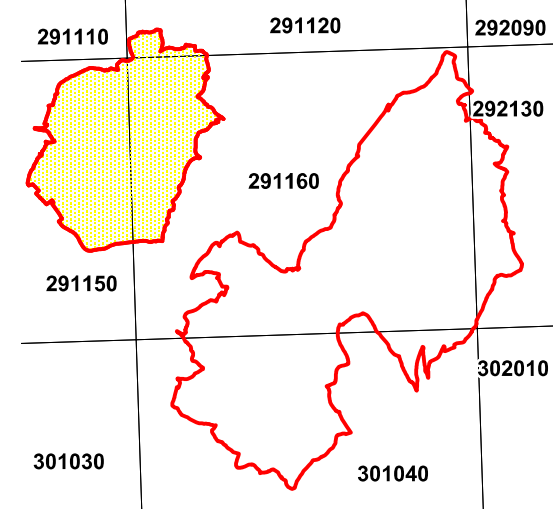
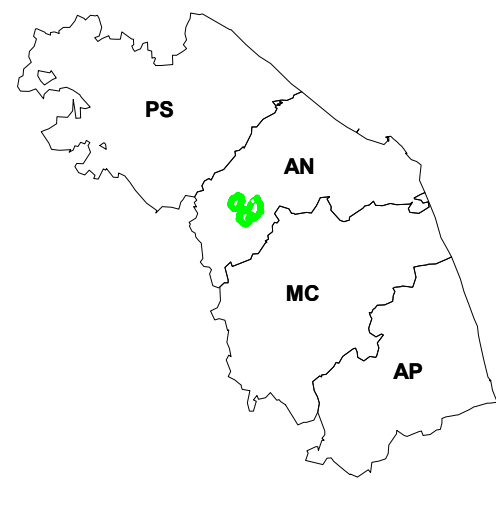

Tav. 13

Foglio 1

Scala 1:10.000

Rev. 00

I dati cartografici sono stati forniti dalla Regione Marche

Codice 02816	Emesso Bassi	D.R.E.Am. Italia Soc. Coop. Agr. For. via Garibaldi, 3 Pratovecchio Sita (AR) - Tel. 0575/529514 via Enrico Bindi, 14 Pistoia - Tel. 0573/365967	
Data Novembre 2014	Controllato Mini Approvato Gabellini	http://www.dream-italia.it	

Legenda

Limite area di progetto numero 17

- Boschi orientali di querce bianca
- Faggeti degli Appennini con Taxus e Ilex
- Foreste a galleria di Salix alba e Populus alba
- Foreste di Quercus ilex e Q. rotundifolia
- Formazioni a Juniperus communis su lande o prati calcicoli
- Formazioni erbose rupicole calcicole o basofile dell'Alyso-Sedion albi
- Formazioni erbose secche seminaturali e facies coperte da cespugli su substrato calcareo (Festuco-Brometalia) (*stupenda fioritura di orchidee)
- Formazioni stabili xerotermofile a Buxus sempervirens sui pendii rocciosi (Berberidion p.p.)
- Grotte non ancora sfruttate a livello turistico
- Pareti rocciose calcaree con vegetazione casmofitica
- Percorsi substeppici di graminacee e piante annue dei Thero-Brachypodietea
- Grotte non ancora sfruttate a livello turistico

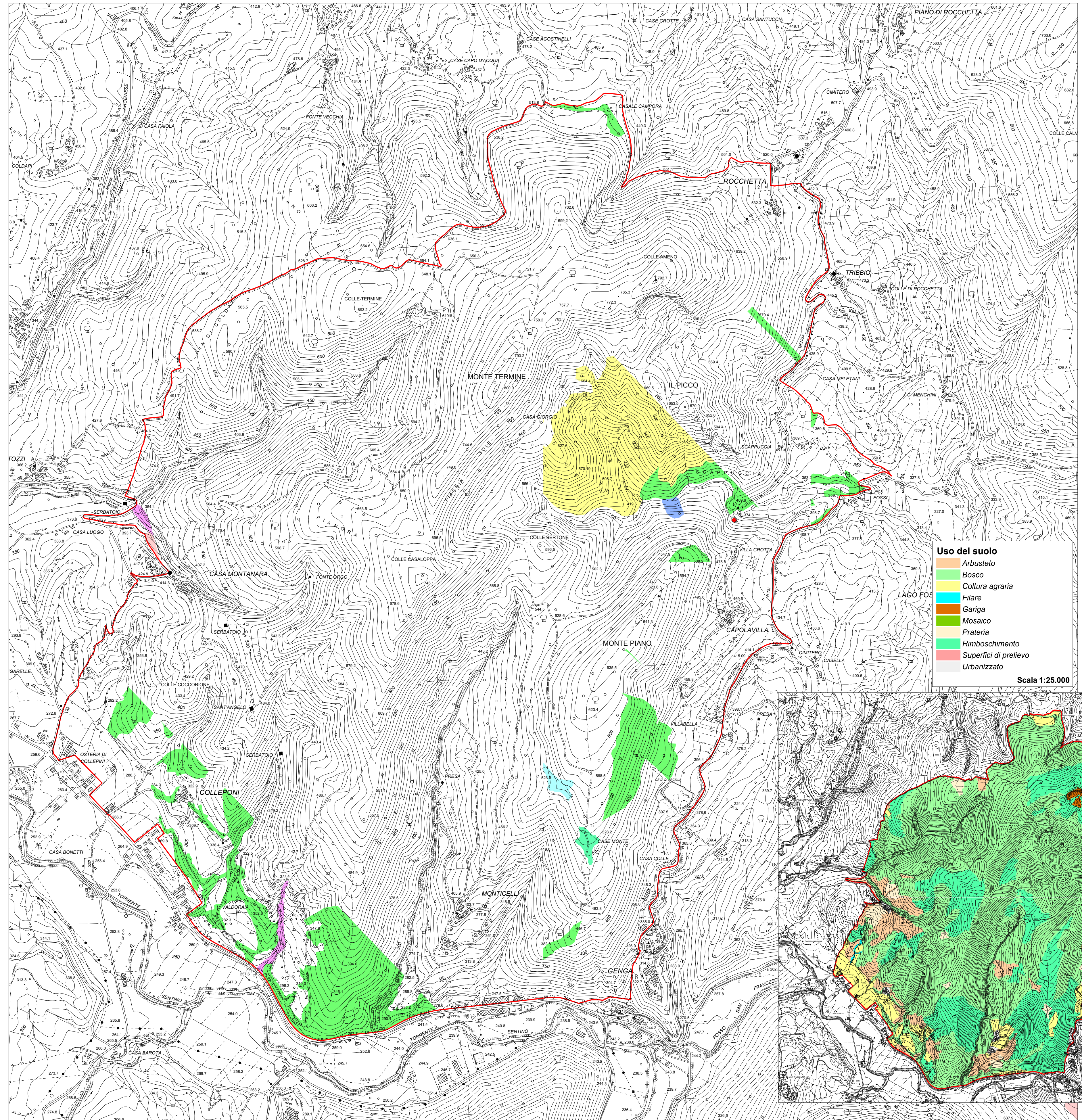

Uso del suolo

- Arbusteto
- Bosco
- Coltura agraria
- Filare
- Ganga
- Mosaico
- Prateria
- Rimboscimento
- Superfici di prelievo
- Urbanizzato

Scala 1:25.000

