



**PIANO DI GESTIONE DEI SITI NATURA 2000  
AREA DI INTERVENTO N. 18  
"GOLA DELLA ROSSA E DI FRASASSI"  
ZPS IT5320017 - SIC IT5320003 - SIC IT5320004  
PSR MARCHE 2007-2013 - ASSE 3 - BANDO MISURA 3.2.3**

PERIODO DI APPLICAZIONE 2015-2025

**CARTA DEGLI HABITAT NATURA 2000 E  
DELL'USO DEL SUOLO**

Inquadramento geografico e cartografico (C.T.R. Regione Marche)

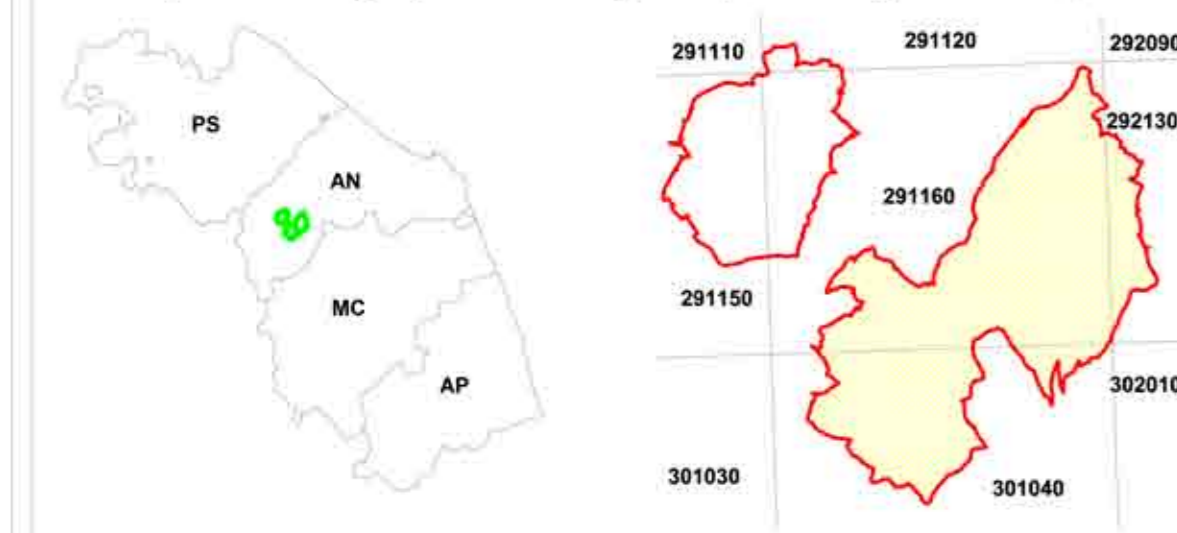

Tav. 13

Foglio 1

Scala 1:10.000

Rev. 00

**Legenda**

- Limite area di progetto numero 18
- Boschi orientali di querce bianca
- Faggeti degli Appennini con *Taxus* e *Ilex*
- Foreste a galleria di *Salix alba* e *Populus alba*
- Foreste di *Quercus ilex* e *Q. rotundifolia*
- Formazioni a *Juniperus communis* su lande o prati calcicoli
- Formazioni erbose rupicole calcicole o basofile dell'*Alyso-Sedion albi*
- Formazioni erbose secche seminaturali e facies coperte da cespugli su substrato calcareo (*Festuco-Brometalia*) ("stupenda fioritura di orchidee")
- Formazioni stabili verotermofite a *Buxus sempervirens* sui pendii rocciosi (*Berberidion p.p.*)
- Grotte non ancora sfruttate a livello turistico
- Pareti rocciose calcaree con vegetazione casmofitica
- Percorsi substepici di graminacee e piante annue dei *Thero-Brachypodietea*
- Grotte non ancora sfruttate a livello turistico

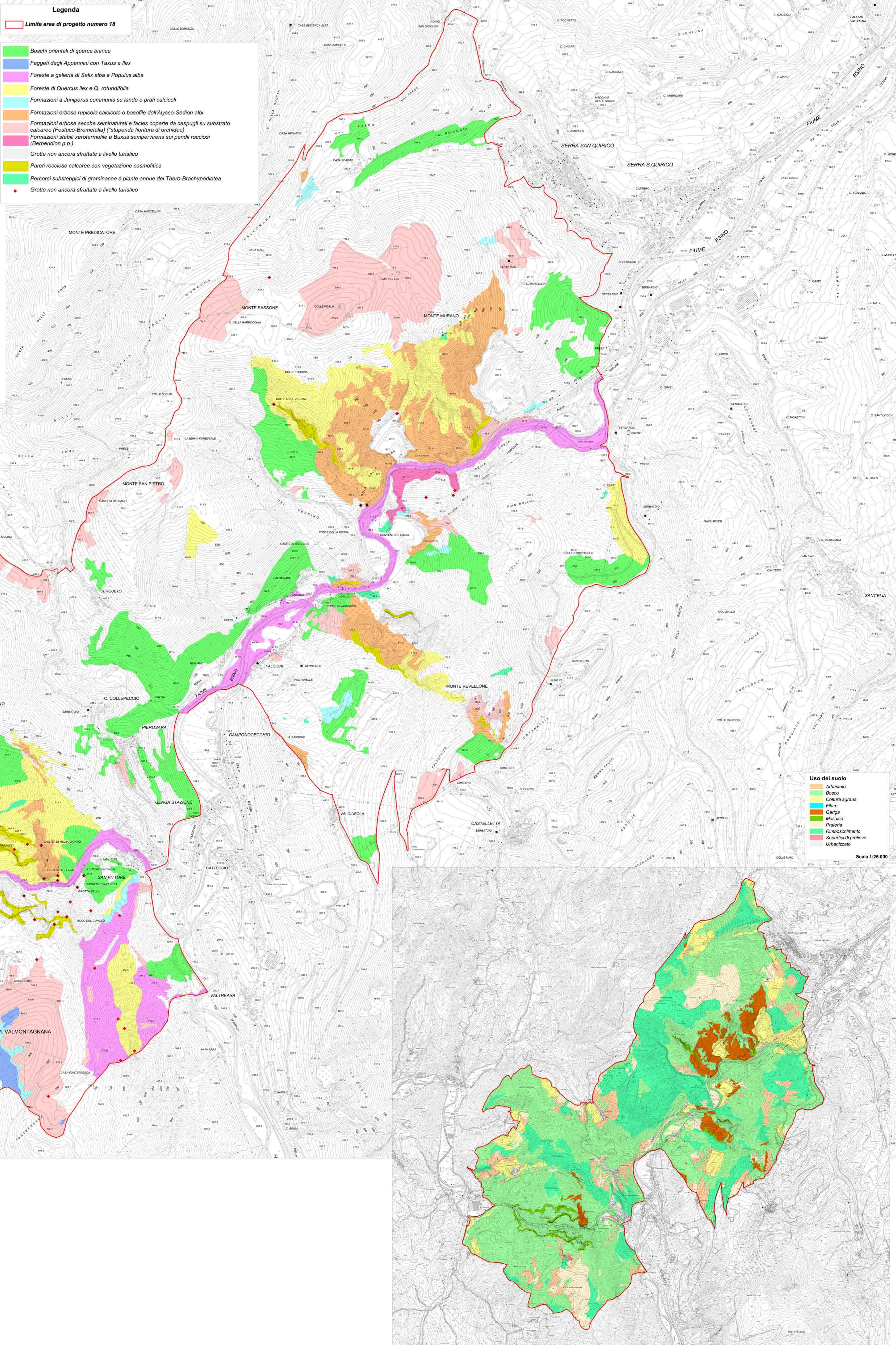

I dati cartografici sono stati forniti dalla Regione Marche

Codice 02816	Emesso Bassi	D.R.E.Am. Italia Soc. Coop. Agr. For. via Garibaldi, 3 Pratovecchio Sita (AR) - Tel. 057542814 via Enrico Bini, 14 Pisaia - Tel. 057336567
Data Novembre 2014	Controllato Mini	Approvato Gabellini



**Uso del suolo**

<span style="display: inline-block; width: 10px; height: 10px; background-color: #FFD700; border: 1px solid black;"></span> Artuscello
<span style="display: inline-block; width: 10px; height: 10px; background-color: #90EE90; border: 1px solid black;"></span> Bosco
<span style="display: inline-block; width: 10px; height: 10px; background-color: #FFDAB9; border: 1px solid black;"></span> Cultura agraria
<span style="display: inline-block; width: 10px; height: 10px; background-color: #ADD8E6; border: 1px solid black;"></span> Fiume
<span style="display: inline-block; width: 10px; height: 10px; background-color: #FFA500; border: 1px solid black;"></span> Grotta
<span style="display: inline-block; width: 10px; height: 10px; background-color: #FFC0CB; border: 1px solid black;"></span> Mosaico
<span style="display: inline-block; width: 10px; height: 10px; background-color: #FF69B4; border: 1px solid black;"></span> Prateria
<span style="display: inline-block; width: 10px; height: 10px; background-color: #90EE90; border: 1px solid black;"></span> Rimboscimento
<span style="display: inline-block; width: 10px; height: 10px; background-color: #FFD700; border: 1px solid black;"></span> Superfici di prelievo
<span style="display: inline-block; width: 10px; height: 10px; background-color: #FF8C00; border: 1px solid black;"></span> Urbanizzato

Scala 1:25.000