



**PIANO DI GESTIONE DEI SITI NATURA 2000
AREA DI INTERVENTO N. 18
"GOLA DELLA ROSSA E DI FRASSASSI"
ZPS IT5320017 - SIC IT5320003 - SIC IT5320004
PSR MARCHE 2007-2013 - ASSE 3 - BANDO MISURA 3.2.3**

PERIODO DI APPLICAZIONE 2015-2025

**CARTA DEGLI HABITAT NATURA 2000 E
DELL'USO DEL SUOLO**

Inquadramento geografico e cartografico (C.T.R. Regione Marche)

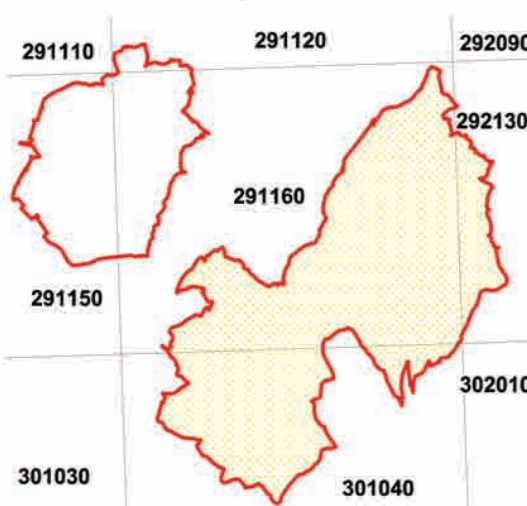

Tav. 13

Foglio 1

Scala 1:10.000

Rev. 00

I dati cartografici sono stati forniti dalla Regione Marche

Codice 02816	Emesso Bassi	D.R.E.Am. Italia Soc. Coop. Agr. For. via Garibaldi, 3 Pratovecchio (AR) - Tel. 0575928514 via Enrico Bini, 14 Pesola - Tel. 0573365667
Data Novembre 2014	Approvato Gabelini	



Legenda

- Limite area di progetto numero 18
- Boschi orientali di querce bianca
- Faggeti degli Appennini con *Taxus* e *Ilex*
- Foreste a galleria di *Salix* alba e *Populus* alba
- Foreste di *Quercus* ilex e *Q. rotundifolia*
- Formazioni a *Juniperus communis* su lande o prati calcicoli
- Formazioni erbose rupicole calcicole o basofite dell'*Alyso-Sedion* albi
- Formazioni erbose secche seminaturali e facies coperte da cespugli su substrato calcareo (*Festuco-Brometalia*) ("stupenda fioritura di orchidee")
- Formazioni stabili veretomifolie e *Buxus sempervirens* sui pendii rocciosi (*Berberidion* p.p.)
- Grotte non ancora sfruttate a livello turistico
- Paredi rocciose calcaree con vegetazione casmofitica
- Percorsi substepici di graminacee e piante annue dei *Thero-Brachypodietea*
- Grotte non ancora sfruttate a livello turistico

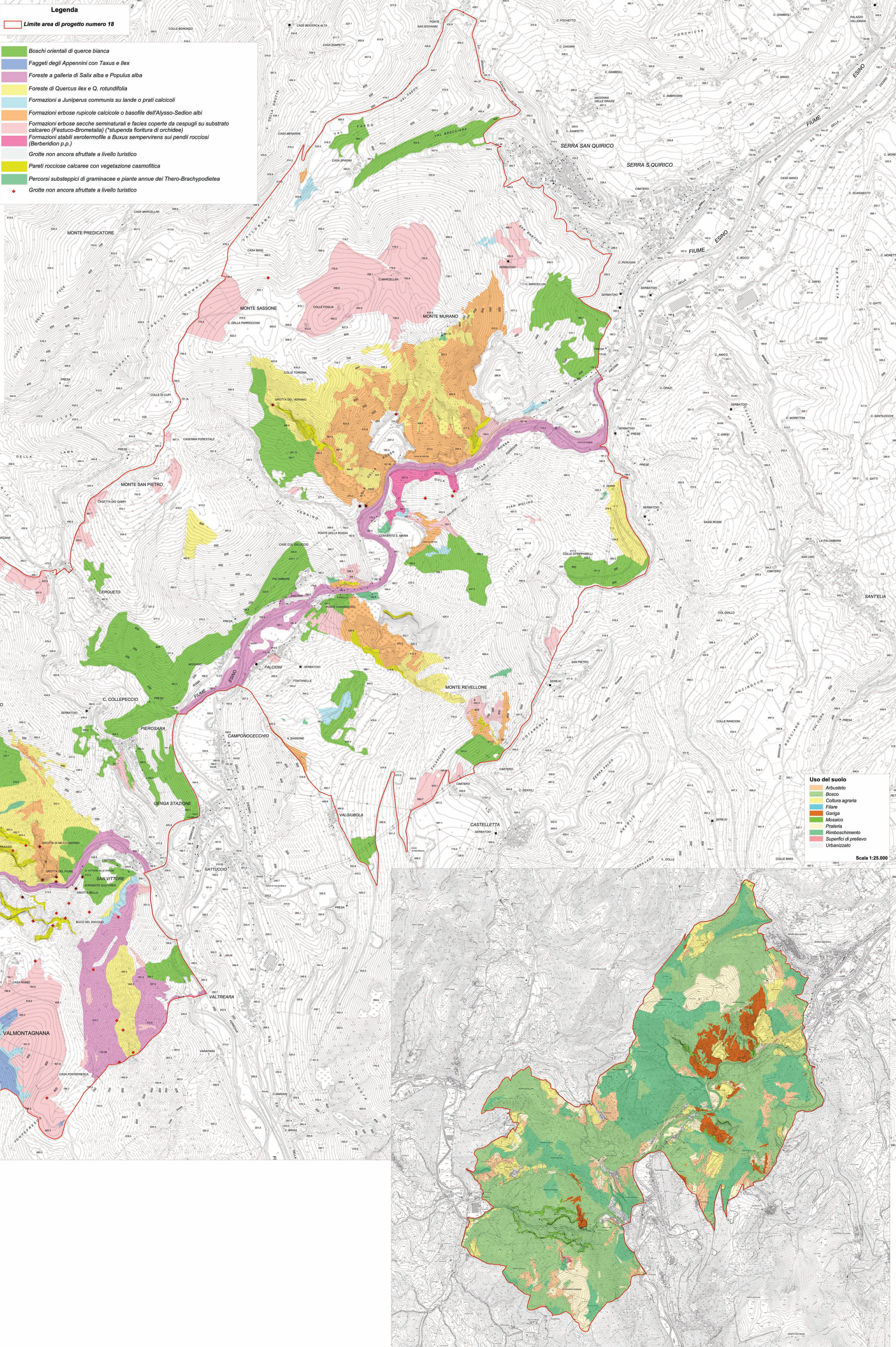

Uso del suolo

 Artabstelo
 Bosco
 Cultura agraria
 Fiume
 Grotta
 Mosaico
 Prateria
 Rimboscamento
 Superfici di prelievo
 Urbanizzato

Scala 1:25.000