

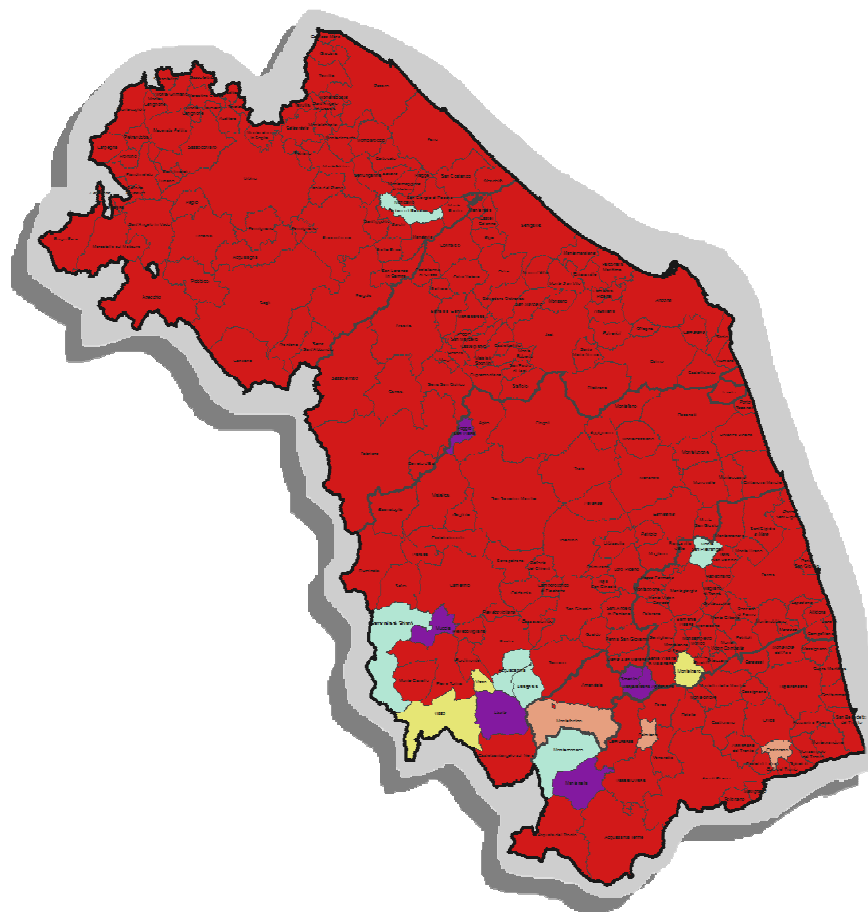

RAPPORTO 2017



RAPPORTO SULLO STATO DELLA PIANIFICAZIONE NELLA REGIONE MARCHE



Il processo di adeguamento dei Prg al Ppar

Il *Rapporto 2017* sullo stato dell'adeguamento dei Prg al Ppar – aggiornato con i dati al 31 dicembre 2017 evidenzia che la percentuale di comuni dotati di Prg adeguato è pari al 93% che sale al 94,5% considerando il numero di comuni che hanno trasmesso il piano adottato alla provincia di competenza. Sono sette (3% ca.) i comuni marchigiani che non hanno trasmesso il piano (adottato o in fase di redazione) alla Provincia, mentre sei (2,5% ca.) sono i comuni che, rinunciando in questa fase all'adozione di un PRG, hanno scelto di adottare varianti al Piano di Fabbricazione.

I dati sono sintetizzati nelle seguenti tabelle dove con con "A-B" vengono indicati i comuni il cui Prg risulta in redazione, con "C" i comuni con Prg adottato, con "D" i comuni con Prg trasmesso in provincia (ed attualmente in fase di istruttoria o in fase di approvazione definitiva), con "E" i comuni il cui Prg viene restituito dalla Provincia per la rielaborazione, con "F" i comuni il cui Prg è definitivamente adottato, con "G" i comuni che hanno deciso di adottare varianti al Piano di Fabbricazione.

	A-B	C	D	E	F	G
Pesaro e Urbino	1	0	0	0	59	0
Ancona	0	0	0	0	49	0
Macerata	3	0	0	0	50	3
Fermo	1	1	1	0	35	2
Ascoli Piceno	1	0	2	0	29	1
<i>Regione</i>	6	1	3	0	222	6

Tab. 1 - Processo di adeguamento dei piani comunali al PPAR alla data del 31 dicembre 2017. Numero dei comuni, valori assoluti

	A-B	C	D	E	F	G
Pesaro e Urbino	1,70	0,00	0,00	0,00	98,3	0,00
Ancona	0,00	0,00	0,00	0,00	100	0,00
Macerata	5,40	0,00	0,00	0,00	89,2	5,40
Fermo	2,50	2,50	2,50	0,00	87,5	5,00
Ascoli Piceno	3,00	0,00	6,00	0,00	88,0	3,00
<i>Regione</i>	2,50	0,42	1,26	0,00	93,27	2,52

Tab. 2 - Processo di adeguamento dei piani comunali al PPAR alla data del 31 dicembre 2017. Numero dei comuni, valori percentuali rispetto al totale (di ciascuna provincia o della regione)



GIUNTA REGIONE MARCHE

SERVIZIO INFRASTRUTTURE TRASPORTI ED ENERGIA
P.F. Urbanistica Paesaggio e Informazioni Territoriali

Riepilogo provincia di Pesaro e Urbino – Situazione al 31 dicembre 2017

LEGENDA

“A-B” Prg in redazione

“C” Prg adottato

“D” Prg trasmesso in provincia (in istruttoria o in fase di approvazione definitiva)

“E” Prg restituito

“F” Prg approvato definitivamente

“G” Piano di fabbricazione

* Comuni confluiti nel Comune
“Terre Roveresche”

● Comuni confluiti nel Comune
“ Colli al Metauro”

▲ Comuni confluiti nel Comune di “Vallefoglia”

11041040	Orciano di Pesaro *	B
11041001	Acqualagna	F
11041002	Apecchio	F
11041003	Auditore	F
11041004	Barchi *	F
11041005	Belforte all'Isauro	F
11041006	Borgo Pace	F
11041007	Cagli	F
11041008	Cantiano	F
11041009	Carpegna	F
11041010	Cartoceto	F
11041012	Colbordolo ▲	F
11041013	Fano	F
11041014	Fermignano	F
11041015	Fossombrone	F
11041016	Fratte Rosa	F
11041017	Frontino	F
11041018	Frontone	F
11041019	Gabicce Mare	F
11041020	Gradara	F
11041021	Isola del Piano	F
11041022	Lunano	F
11041023	Macerata Feltria	F
11041025	Mercatello sul Metauro	F
11041026	Mercatino Conca	F
11041027	Mombaroccio	F
11041028	Mondavio	F
11041029	Mondolfo	F
11041030	Montecalvo in Foglia	F
11041031	Monte Cerignone	F
11041032	Monteciccardo	F
11041033	Montecopiolo	F
11041034	Montefelcino	F
11041035	Montegrimano	F



GIUNTA REGIONE MARCHE

SERVIZIO INFRASTRUTTURE TRASPORTI ED ENERGIA
P.F. Urbanistica Paesaggio e Informazioni Territoriali

11041036	Montelabbate	F
11041037	Montemaggiore al Metauro ●	F
11041038	Monte Porzio	F
11041041	Peglio	F
11041043	Pergola	F
11041044	Pesaro	F
11041045	Petriano	F
11041046	Piagge *	F
11041047	Pian di Meleto	F
11041048	Pietrarubbia	F
11041049	Piobbico	F
11041050	Saltara ●	F
11041051	San Costanzo	F
11041052	San Giorgio di Pesaro *	F
11041054	San Lorenzo in Campo	F
11041056	Sant'Angelo in Lizzola ▲	F
11041057	Sant'Angelo in Vado	F
11041058	Sant'Ippolito	F
11041059	Sassocorvaro	F
11041060	Sassofeltrio	F
11041061	Serra Sant'Abbondio	F
11041062	Serrungarina ●	F
11041064	Tavoletto	F
11041065	Tavullia	F
11041066	Urbania	F
11041067	Urbino	F

Riepilogo provincia di Ancona – Situazione al 31 dicembre 2017

LEGENDA

- “A-B” Prg in redazione
 “C” Prg adottato
 “D” Prg trasmesso in provincia (in istruttoria o in fase di approvazione definitiva)
 “E” Prg restituito
 “F” Prg approvato definitivamente
 “G” Piano di fabbricazione
- Comuni confluiti nel Comune di “Trecastelli”

11042001	Agugliano	F
11042002	Ancona	F
11042003	Arcevia	F
11042004	Barbara	F
11042005	Belvedere Ostense	F
11042006	Camerano	F
11042007	Camerata Picena	F
11042008	Castellino	F
11042009	Castel Colonna ■	F
11042010	Castelfidardo	F
11042011	Castelleone di Suasa	F
11042012	Castelplanio	F
11042013	Cerreto d'Esi	F
11042014	Chiaravalle	F
11042015	Corinaldo	F
11042016	Cupramontana	F
11042017	Fabriano	F
11042018	Falconara Marittima	F
11042019	Filottrano	F
11042020	Genga	F
11042021	Jesi	F
11042022	Loreto	F
11042023	Maiolati Spontini	F
11042024	Mergo	F
11042025	Monsano	F
11042026	Montecarotto	F
11042027	Montemarciano	F
11042028	Monterado ■	F
11042029	Monte Roberto	F
11042030	Monte San Vito	F

GIUNTA REGIONE MARCHE

SERVIZIO INFRASTRUTTURE TRASPORTI ED ENERGIA



Urbanistica Paesaggio e Informazioni Territoriali

11042031	Morro d'Alba	F
11042032	Numana	F
11042033	Offagna	F
11042034	Osimo	F
11042035	Ostra	F
11042036	Ostra Vetere	F
11042037	Poggio San Marcello	F
11042038	Polverigi	F
11042039	Ripe ■	F
11042040	Rosora	F
11042041	San Marcello	F
11042042	San Paolo di Jesi	F
11042043	Santa Maria Nuova	F
11042044	Sassoferrato	F
11042045	Senigallia	F
11042046	Serra de' Conti	F
11042047	Serra San Quirico	F
11042048	Sirolo	F
11042049	Staffolo	F

Riepilogo provincia di Macerata – Situazione al 31 dicembre 2017

LEGENDA

“A-B” Prg in redazione

“C” Prg adottato

“D” Prg trasmesso in provincia (in istruttoria o in fase di approvazione definitiva)

“E” Prg restituito

“F” Prg approvato definitivamente

“G” Piano di fabbricazione

◆ Comuni confluiti nel Comune di “Valfornace”

▼ Comune confluito nel Comune di “Fiastra”

11043001	Acquacanina ▼	B
11043005	Bolognola	B
11043034	Muccia	G
11043040	Poggio San Vicino	G
11043052	Serravalle del Chienti	B
11043056	Ussita	G
11043002	Apiro	F
11043003	Appignano	F
11043004	Belforte del Chienti	F
11043006	Caldarola	F
11043007	Camerino	F
11043008	Camporotondo di Fiastrone	F
11043009	Castelraimondo	F
11043010	Castelsantangelo sul Nera	F
11043011	Cessapalombo	F
11043012	Cingoli	F
11043013	Civitanova Marche	F

GIUNTA REGIONE MARCHE

SERVIZIO INFRASTRUTTURE TRASPORTI ED ENERGIA



Urbanistica Paesaggio e Informazioni Territoriali

11043014	Colmurano	F
11043015	Corridonia	F
11043016	Esanatoglia	F
11043017	Fiastra	F
11043018	Fiordimonte ♦	F
11043019	Fiuminata	F
11043020	Gagliole	F
11043021	Gualdo	F
11043022	Loro Piceno	F
11043023	Macerata	F
11043024	Matelica	F
11043025	Mogliano	F
11043026	Montecassiano	F
11043028	Montecosaro	F
11043029	Montefano	F
11043030	Montelupone	F
11043027	Monte Cavallo	F
11043031	Monte San Giusto	F
11043032	Monte San Martino	F
11043033	Morrovalle	F
11043035	Penna San Giovanni	F
11043036	Petriolo	F
11043037	Pievebovigliana ♦	F
11043038	Pieve Torina	F
11043039	Pioraco	F
11043041	Pollenza	F
11043042	Porto Recanati	F
11043043	Potenza Picena	F
11043044	Recanati	F
11043045	Ripe San Ginesio	F
11043046	San Ginesio	F
11043047	San Severino Marche	F
11043048	Sant'Angelo in Pontano	F
11043049	Sarnano	F
11043050	Sefro	F
11043051	Serrapetrona	F
11043053	Tolentino	F
11043054	Treia	F
11043055	Urbisaglia	F

Riepilogo provincia di Fermo – Situazione al 31 dicembre 2017

LEGENDA

“A-B” Prg in redazione

“C” Prg adottato

“D” Prg trasmesso in provincia (in istruttoria o in fase di approvazione definitiva)

“E” Prg restituito

“F” Prg approvato definitivamente

“G” Piano di fabbricazione

11109014	Montefalcone Appennino	G
11109015	Montefortino	D
11109020	Montelparo	C
11109023	Monte San Pietrangeli	B
11109039	Smerillo	G
11109001	Altidona	F
11109002	Amandola	F
11109003	Belmonte Piceno	F
11109004	Campofilone	F
11109005	Falerone	F
11109006	Fermo	F
11109007	Francavilla d'Ete	F
11109008	Grottazzolina	F
11109009	Lapedona	F
11109010	Magliano di Tenna	F
11109011	Massa Fermana	F
11109012	Monsanpietro Morico	F
11109013	Montappone	F
11109016	Monte Giberto	F
11109017	Montegiorgio	F
11109018	Montegranaro	F
11109019	Monteleone di Fermo	F
11109021	Monte Rinaldo	F
11109022	Monterubbiano	F
11109024	Monte Urano	F
11109025	Monte Vidon Combatte	F
11109026	Monte Vidon Corrado	F
11109027	Montottone	F
11109028	Moresco	F
11109029	Ortezzano	F
11109030	Pedaso	F
11109031	Petritoli	F
11109032	Ponzano di Fermo	F
11109033	Porto San Giorgio	F
11109034	Porto Sant'Elpidio	F

GIUNTA REGIONE MARCHESERVIZIO INFRASTRUTTURE TRASPORTI ED ENERGIA
Urbanistica Paesaggio e Informazioni Territoriali

11109035	Rapagnano	F
11109036	Santa Vittoria in Matenano	F
11109037	Sant'Elpidio a Mare	F
11109038	Servigliano	F
11109040	Torre San Patrizio	F

Riepilogo provincia di Ascoli piceno – Situazione al 31 dicembre 2017

LEGENDA

"A-B" Prg in redazione

"C" Prg adottato

"D" Prg trasmesso in provincia (in istruttoria o in fase di approvazione definitiva)

"E" Prg restituito

"F" Prg approvato definitivamente

"G" Piano di fabbricazione

11044013	Castorano	D
11044038	Montegallo	G
11044044	Montemonaco	B
11044056	Palmiano	D
11044001	Acquasanta Terme	F
11044002	Acquaviva Picena	F
11044005	Appignano del Tronto	F
11044006	Arquata del Tronto	F
11044007	Ascoli Piceno	F
11044010	Carassai	F
11044011	Castel di Lama	F
11044012	Castignano	F
11044014	Colli del Tronto	F
11044015	Comunanza	F
11044016	Cossignano	F
11044017	Cupra Marittima	F
11044020	Folignano	F
11044021	Force	F
11044023	Grottammare	F
11044027	Maltignano	F
11044029	Massignano	F
11044031	Monsampolo del Tronto	F
11044032	Montalto delle Marche	F
11044034	Montedinove	F
11044036	Montefiore dell'Aso	F
11044045	Monteprandone	F
11044054	Offida	F
11044063	Ripatransone	F
11044064	Roccafluvione	F
11044065	Rotella	F
11044066	San Benedetto del Tronto	F
11044071	Spinetoli	F
11044073	Venarotta	F

