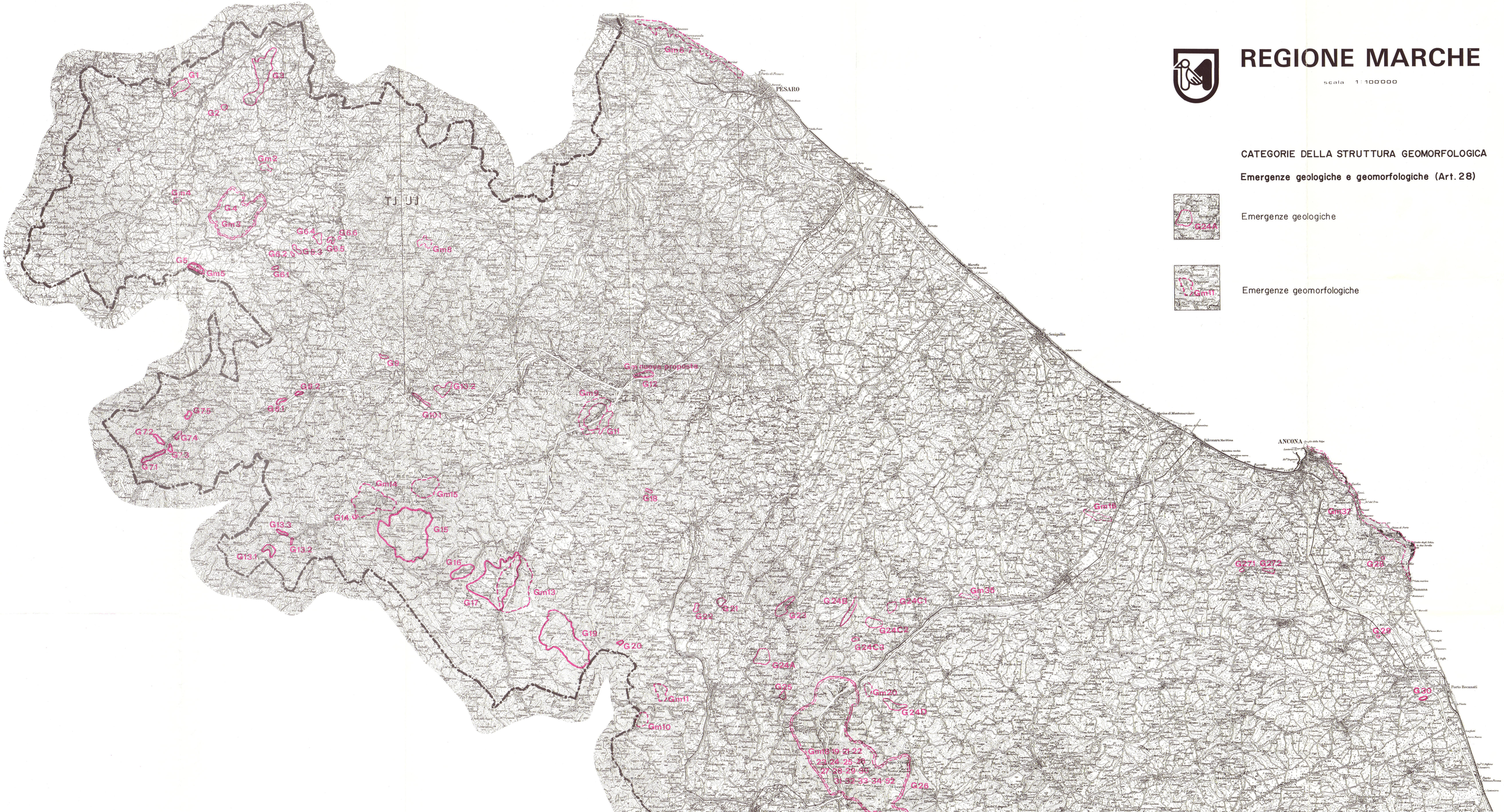
REGIONE MARCHE
scala 1:100000
CATEGORIE DELLA STRUTTURA GEOMORFOLOGICA
Emergenze geologiche e geomorfologiche (Art. 28)
Emergenze geologiche
Emergenze geomorfologiche
PESARO
ANCONA
Sassoferrato
Fabriano
Sassocorvaro
Urbino
Sarnano
Sarsina
Sassocorvaro
Sassoferrato
Fabriano