

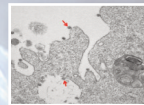

Il Centro Studi Marche "Giuseppe Giunchi"
invita al Convegno



I lunghi mesi della pandemia

Interventi di
Giuseppe Luzi, Antonio Bernabei e Michele Paradiso.

CeSMa
Centro Studi Marche "G. Giunchi"

Venerdì 19 novembre 2021 - ore 17.30-18.30
Salone Sodalizio dei Piceni - Piazza San Salvatore in Lauro, 15

Piazza San Salvatore in Lauro, 15
00186 Roma
tel. 06 6878737
www.centrostudimarche.it

***L'accesso alla sala è consentito solo a chi è dotato di Green Pass e verifica temperatura.
È gradita la prenotazione alla seguente e.mail: ciascesmaroma@gmail.com o al tel. 3205733357***

*Si ringrazia il Pio Sodalizio dei Piceni per la gentile concessione del Salone
Organizzazione e coordinamento della Direttrice del Centro Studi Marche Pina Gentili*

Seguirà Drink

PROGRAMMA

● 17:30 - 17:50

SARS-CoV-2: un'epidemia attesa

Prof. Giuseppe Luzi

Spec. In All. e Immunologia Clinica - Malattie infettive già Prof. Assoc. - Medicina Interna "Sapienza" - Università di Roma

● 17:50 -18:10

Reazioni psicologiche all'esperienza della pandemia Covid-19

Prof. Antonio Bernabei

Medico psichiatra - già Ricercatore Universitario "Sapienza" - Università di Roma

● 18:10-18:30

Comunicare e gestire l'informazione nel rischio clinico

Dott. Michele Paradiso

Dir. Med UOS Malattie Neurodegenerative Osp. San Giovanni Battista, Ordine di Malta-Roma