

**REGIONE  
MARCHE**

**OSSERVATORIO  
REGIONALE  
MERCATO DEL LAVORO**

Anno IX – n. 34 Dicembre 2015

**III Trimestre 2015**

## IL PUNTO...su

### 1. Le principali dinamiche sulla base dei dati Istat

- Le forze di lavoro
- L'occupazione
- Le persone in cerca di occupazione
- La popolazione inattiva

### 2. I dati di fonte amministrativa: assunzioni, trasformazioni e cessazioni

- Le assunzioni per dimensione territoriale
- Le assunzioni per genere, età e cittadinanza
- Le assunzioni per tipologie contrattuali
- Le assunzioni per settore di attività
- Il saldo per provincia
- Il saldo per CIOF
- Il saldo per genere
- Il saldo per tipologie contrattuali
- Il saldo per settori di attività

## Gli ammortizzatori sociali

### 3. Le liste di mobilità nelle Marche

- La dimensione territoriale
- Gli iscritti in base al genere
- I lavoratori stranieri
- L'indennità
- Le iscrizioni per settori di attività

### 4. La Cassa integrazione guadagni nelle Marche

- La CIG ordinaria, straordinaria e in deroga per dimensione territoriale regionale e nazionale
- La CIG ordinaria, straordinaria e in deroga per dimensione provinciale
- I lavoratori della CIG in deroga

# *i Quaderni* dell'Osservatorio

**Il terzo trimestre del 2015 fa registrare un'evoluzione positiva dei principali indicatori del mercato del lavoro regionale rispetto allo stesso periodo del 2014.**

**Il numero degli occupati aumenta dell'1%, diminuiscono dello 0,9% le persone in cerca di occupazione e del 2,6% gli inattivi.**

**Le ore complessive di cassa integrazione guadagni presentano una flessione del -15,5% e il ricorso alla mobilità del -47,7%.**

**Al contempo crescono le assunzioni dello 0,7%, in particolare per il lavoro dipendente (+4,1%) grazie ad un aumento del 43% delle assunzioni a tempo indeterminato; migliorano i saldi assunzioni-cessazioni.**

Torna a crescere l'occupazione regionale dopo la flessione accusata nella prima parte dell'anno. Nel periodo luglio settembre 2015, il numero di occupati aumenta, in termini tendenziali, dell'1% mentre contestualmente si osserva una leggera riduzione delle persone in cerca di lavoro (-0,9%). L'occupazione dipendente è in calo del 2,3% (circa 11mila unità in meno rispetto all'analogo periodo del 2014), mentre la componente dipendente passa da 153.840 a 170.851 (+11,1%). La popolazione inattiva tra 15 e 64 anni diminuisce, nelle Marche, del 2,6%. La maggiore partecipazione riguarda tuttavia solo la componente maschile della regione. La riduzione della disoccupazione femminile, infatti, solo in parte è spiegabile con un'espansione dell'occupazione poiché aumentano anche le unità inattive in età da lavoro.

Nel terzo trimestre 2015 il complessivo numero di assunzioni aumenta, rispetto all'analogo periodo dello scorso anno, del +0,7% attestandosi a 65.319 unità. Maggiore vivacità si riscontra nella dinamica del lavoro dipendente con un numero di assunzioni in aumento del +4,1%, grazie ad un aumento del 43% delle assunzioni a tempo indeterminato. I saldi assunzioni-cessazioni sono positivi e in consistente miglioramento.

Le ore complessive di cassa integrazione guadagni (CIG) sono circa 7,3 milioni, con una flessione tendenziale del -15,5%. Le tre componenti mostrano un'evoluzione favorevole, ma la riduzione della CIG straordinaria e in deroga è più accentuata rispetto alla dinamica della CIG ordinaria (-3,0%).

Nel terzo trimestre del 2015, i lavoratori collocati in mobilità sono nuovamente diminuiti, in termini tendenziali, attestandosi a 610 unità (-47,7%). Il calo è generalizzato a gran parte dei settori sia del manifatturiero che dei servizi.

## Osservatorio Regionale Mercato del Lavoro

Via Tiziano, 44 – Ancona

Tel. 0718063432 / 8063608

[www.istruzioneformazione.lavoro.marche.it](http://www.istruzioneformazione.lavoro.marche.it)

[orml@regione.marche.it](mailto:orml@regione.marche.it)

**Dirigente della P.F. Lavoro e Formazione**

Dott. Fabio Montanini

## 1. Le principali dinamiche sulla base dei dati di fonte Istat

Torna a crescere l'occupazione regionale dopo la flessione accusata nella prima parte dell'anno. Nel periodo luglio settembre 2015, il numero di occupati aumenta, in termini tendenziali, dell'1,0% mentre contestualmente si osserva una marginale riduzione delle persone in cerca di lavoro (-0,9%). La popolazione inattiva tra 15 e 64 anni diminuisce, nelle Marche, del 2,6%. La maggiore partecipazione riguarda tuttavia solo la componente maschile della regione. La riduzione della disoccupazione femminile, infatti, solo in parte è spiegabile con un'espansione dell'occupazione poiché aumentano anche le unità inattive in età da lavoro.

Graf. 1 - Le principali grandezze del mercato del lavoro

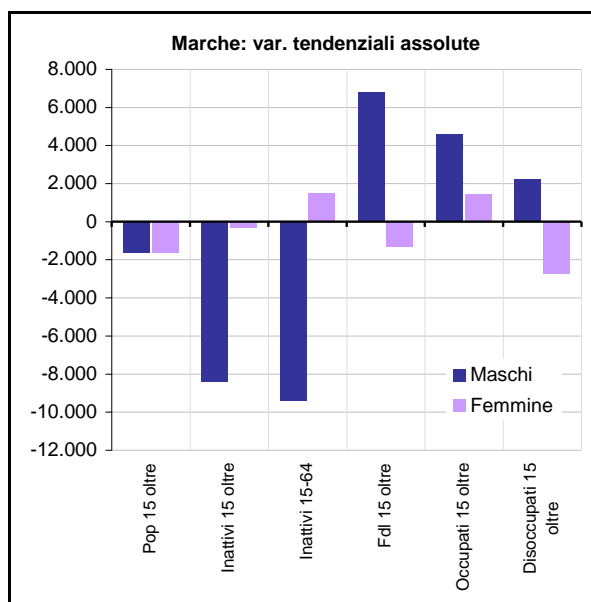
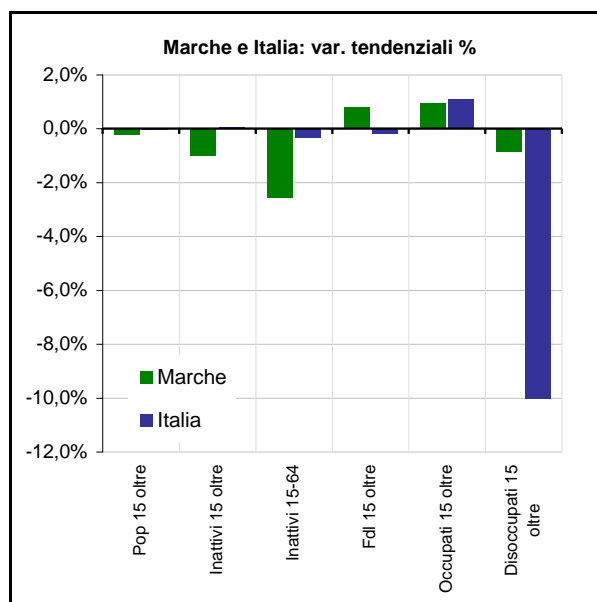
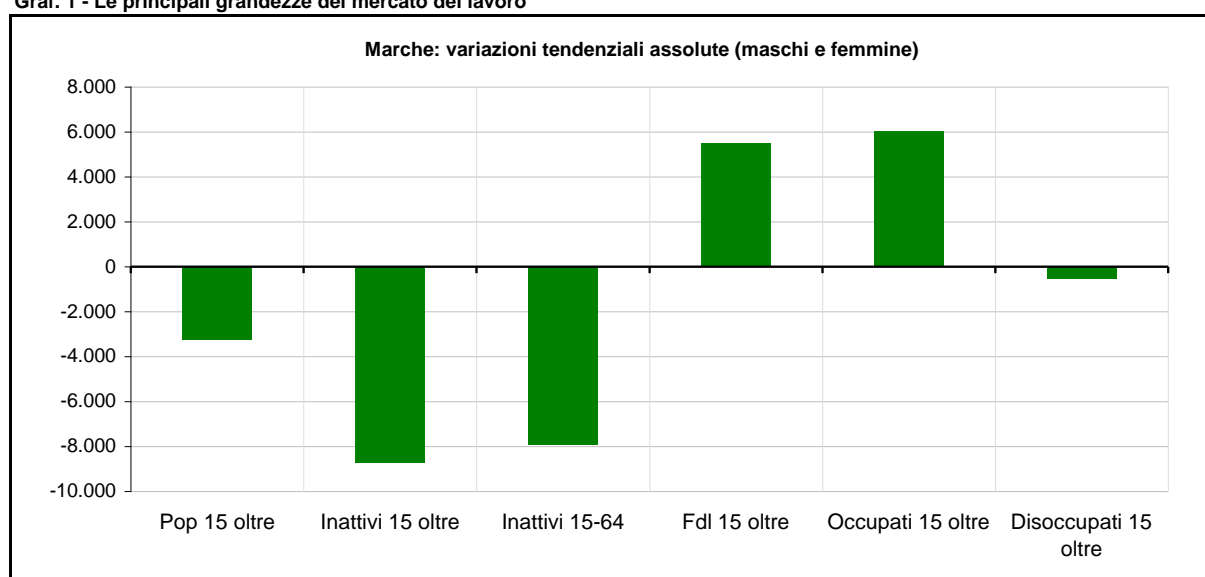

Fonte: elab. Osservatorio Mercato del Lavoro - Regione Marche su dati RcfI Istat

*Le forze di lavoro* - Nelle Marche, l'offerta di lavoro si attesta, nel terzo trimestre 2015, a 693.780 unità e risulta in aumento, rispetto al corrispondente periodo dello scorso anno, dello 0,8%. Nella media del Paese e in quella delle regioni del Centro la dinamica risulta leggermente declinante (-0,2% e -0,1% rispettivamente). Nella nostra regione si osservano variazioni di segno opposto per le due componenti di genere: al considerevole incremento di quella maschile (+1,8%) si contrappone la flessione di quella femminile, in calo dello 0,4%. Il tasso di attività 15 – 64 delle Marche si posiziona al 69,3%, 5,7 punti percentuali in più rispetto alla media nazionale pari al 63,6%. Il rialzo tendenziale di 0,6 punti percentuali riporta, inoltre, l'indicatore su valori più elevati di quello delle regioni del Centro (68,5%).

*L'occupazione* – Dopo la doppia flessione sperimentata nei primi due trimestri dell'anno – pur se entrambe di lieve entità - nel periodo luglio settembre 2015 l'occupazione regionale registra un incremento, su base tendenziale, dell'1% attestandosi a 633.734 unità. Tale dinamica risulta quasi in linea a quella del Paese (+1,1%) e leggermente più contenuta di quella sperimentata nella media delle regioni del Centro Italia (+1,4%). Debole la dinamica al Nord: al +0,6% del Nord Ovest si contrappone uno stock invariato nel Nord Est. Nelle Marche aumenta sia l'occupazione maschile (+1,3%) che quella femminile seppure in termini meno accentuati: per le donne, infatti, la base occupazionale cresce dello 0,5% allineandosi alle dinamiche rilevate a livello nazionale (+0,4%).

E' interessante osservare come, nella nostra regione, l'incremento complessivo sia dovuto ad intense e opposte variazioni di dipendenti e autonomi. La prima componente è in calo del 2,3% (circa 11mila unità in meno rispetto all'analogo periodo del 2014) mentre la seconda passa da 153.840 a 170.851 (+11,1%). Tali tendenze non trovano riscontro a livello nazionale: in Italia, infatti, l'occupazione dipendente cresce dell'1,4% mentre il numero di indipendenti rimane pressoché costante (+0,1%). L'evoluzione settoriale ci consegna una forte battuta d'arresto per le costruzioni che complessivamente risultano in calo del 10,2% a causa della marcata contrazione di dipendenti (-13,6%) e indipendenti (-6,6%). Trimestre tendenzialmente negativo anche per il commercio (-2,8%) mentre i rimanenti settori, agricoltura, industria in senso stretto e altri servizi, registrano variazioni complessive di segno positivo grazie alla consistente espansione della componente non alle dipendenze che compensa il calo dei dipendenti o la loro stazionarietà come nel caso del manifatturiero.

Il tasso di occupazione 15 – 64 sale dal 62,5% al 63,1% posizionandosi 6,4 punti percentuali in più rispetto alla media nazionale (56,7%). L'incremento è interamente dovuto alla componente maschile che si attesta al 70,4% (+1,3 punti percentuali rispetto il terzo trimestre 2014) mentre l'indicatore rimane stabile per le donne al 55,9%

*Le persone in cerca di occupazione e la popolazione inattiva* – In lieve flessione, sia in termini tendenziali che congiunturali, il numero di persone in cerca di lavoro che, nel terzo trimestre del corrente anno scende a 60.046 unità (erano 60.563 nel 2014 e 5mila in più nel 2013). La dinamica favorevole riguarda ancora unicamente la componente femminile (-9,0%) poiché per quella maschile si osserva un incremento del +7,5%. In Italia il numero di disoccupati registra una contrazione più accentuata (-10,0%) mentre nella media delle regioni del Centro rimane mostra un profilo evolutivo ancora più favorevole (-13,3%). Nelle Marche l'arretrare della disoccupazione si associa ad una riduzione della popolazione inattiva di età compresa tra 15 e 64 anni. Tale segmento mostra una contrazione complessiva del 2,6%. Anche in questo caso, tuttavia, la dinamica favorevole riguarda solo gli uomini poiché gli inattivi risultano in calo del 7,8% mentre aumenta il numero di donne che esce dal mercato del lavoro (+0,8%). Il tasso di inattività passa dal 31,3% al 30,7% un livello assai prossimo a quello delle circoscrizioni del Centro Nord.

**Tavola 1: forze di lavoro e tasso di attività**

Forze di lavoro 15 e oltre	Valori			Variazioni %			Quota % per genere		
	3T-2013	3T-2014	3T-2015	2013/14	2014/15	2013/15	3T-2013	3T-2014	3T-2015
<b>Maschi</b>									
Marche	387.261	378.329	385.135	-2,3%	1,8%	-0,5%	56,1%	55,0%	55,5%
Nord Ovest	4.044.002	4.065.330	4.122.065	0,5%	1,4%	1,9%	55,7%	55,6%	56,6%
Nord Est	2.996.239	3.016.911	3.019.058	0,7%	0,1%	0,8%	56,6%	56,5%	56,6%
Centro	2.927.447	2.995.078	3.017.521	2,3%	0,7%	3,1%	55,8%	55,4%	55,8%
<b>Italia</b>	<b>14.535.614</b>	<b>14.671.572</b>	<b>14.755.632</b>	<b>0,9%</b>	<b>0,6%</b>	<b>1,5%</b>	<b>58,1%</b>	<b>57,8%</b>	<b>58,3%</b>
<b>Femmine</b>									
Marche	303.023	309.956	308.645	2,3%	-0,4%	1,9%	43,9%	45,0%	44,5%
Nord Ovest	3.217.292	3.245.156	3.164.221	0,9%	-2,5%	-1,6%	44,3%	44,4%	43,4%
Nord Est	2.298.251	2.327.050	2.317.195	1,3%	-0,4%	0,8%	43,4%	43,5%	43,4%
Centro	2.315.691	2.414.741	2.386.330	4,3%	-1,2%	3,1%	44,2%	44,6%	44,2%
<b>Italia</b>	<b>10.476.622</b>	<b>10.702.124</b>	<b>10.565.981</b>	<b>2,2%</b>	<b>-1,3%</b>	<b>0,9%</b>	<b>41,9%</b>	<b>42,2%</b>	<b>41,7%</b>
<b>Totale</b>									
Marche	690.284	688.285	693.780	-0,3%	0,8%	0,5%	100,0%	100,0%	100,0%
Nord Ovest	7.261.294	7.310.486	7.286.286	0,7%	-0,3%	0,3%	100,0%	100,0%	100,0%
Nord Est	5.294.490	5.343.961	5.336.253	0,9%	-0,1%	0,8%	100,0%	100,0%	100,0%
Centro	5.243.138	5.409.819	5.403.851	3,2%	-0,1%	3,1%	100,0%	100,0%	100,0%
<b>Italia</b>	<b>25.012.236</b>	<b>25.373.696</b>	<b>25.321.613</b>	<b>1,4%</b>	<b>-0,2%</b>	<b>1,2%</b>	<b>100,0%</b>	<b>100,0%</b>	<b>100,0%</b>

Tasso di attività 15 - 64	Valori			Punti di variazione%			Differenze territoriali		
	3T-2013	3T-2014	3T-2015	2013/14	2014/15	2013/15	3T-2013	3T-2014	3T-2015
<b>Maschi</b>									
Marche	76,5%	75,3%	77,1%	-1,2	1,8	0,6	-	-	-
Nord Ovest	77,1%	77,5%	78,6%	0,4	1,1	1,5	0,6	2,2	1,5
Nord Est	78,0%	78,6%	79,3%	0,5	0,8	1,3	1,6	3,3	2,3
Centro	75,1%	76,4%	77,1%	1,3	0,7	2,0	-1,4	1,1	0,0
<b>Italia</b>	<b>72,9%</b>	<b>73,5%</b>	<b>74,1%</b>	<b>0,6</b>	<b>0,6</b>	<b>1,2</b>	<b>-3,6</b>	<b>-1,8</b>	<b>-2,9</b>
<b>Femmine</b>									
Marche	60,6%	62,1%	61,6%	1,5	-0,5	1,0	-	-	-
Nord Ovest	62,2%	63,0%	61,5%	0,7	-1,5	-0,7	1,7	0,9	-0,1
Nord Est	61,3%	62,0%	61,8%	0,7	-0,2	0,5	0,7	-0,1	0,2
Centro	58,7%	60,8%	60,1%	2,0	-0,7	1,3	-1,8	-1,3	-1,5
<b>Italia</b>	<b>52,6%</b>	<b>53,7%</b>	<b>53,1%</b>	<b>1,1</b>	<b>-0,6</b>	<b>0,5</b>	<b>-8,0</b>	<b>-8,3</b>	<b>-8,5</b>
<b>Totale</b>									
Marche	68,5%	68,7%	69,3%	0,2	0,6	0,8	-	-	-
Nord Ovest	69,7%	70,2%	70,0%	0,6	-0,2	0,4	1,2	1,6	0,7
Nord Est	69,7%	70,3%	70,6%	0,6	0,3	0,9	1,2	1,6	1,3
Centro	66,8%	68,5%	68,5%	1,7	0,0	1,7	-1,7	-0,2	-0,8
<b>Italia</b>	<b>62,7%</b>	<b>63,6%</b>	<b>63,6%</b>	<b>0,9</b>	<b>0,0</b>	<b>0,9</b>	<b>-5,8</b>	<b>-5,1</b>	<b>-5,7</b>

Tasso di attività 15 - 24	Valori			Punti di variazione%			Differenze territoriali		
	3T-2013	3T-2014	3T-2015	2013/14	2014/15	2013/15	3T-2013	3T-2014	3T-2015
<b>Maschi</b>									
Nord Ovest	51,6%	51,1%	51,9%	-0,5	0,7	0,3	-	-	-
Nord Est	49,5%	50,5%	51,6%	1,1	1,1	2,2	-27,0	-24,7	-25,4
Centro	45,5%	47,9%	46,6%	2,5	-1,3	1,1	-31,0	-27,4	-30,5
Sud	39,9%	40,8%	39,7%	0,9	-1,2	-0,2	-36,6	-34,4	-37,4
<b>Italia</b>	<b>45,4%</b>	<b>46,3%</b>	<b>46,0%</b>	<b>0,9</b>	<b>-0,3</b>	<b>0,6</b>	<b>-31,1</b>	<b>-28,9</b>	<b>-31,0</b>
<b>Femmine</b>									
Nord Ovest	44,2%	43,5%	40,5%	-0,7	-3,0	-3,7	-	-	-
Nord Est	41,1%	41,0%	40,1%	-0,1	-0,9	-1,0	-19,5	-21,1	-21,5
Centro	37,4%	37,9%	37,3%	0,5	-0,7	-0,1	-23,2	-24,2	-24,3
Sud	28,1%	28,6%	27,0%	0,5	-1,6	-1,1	-32,5	-33,5	-34,6
<b>Italia</b>	<b>35,9%</b>	<b>36,1%</b>	<b>34,5%</b>	<b>0,2</b>	<b>-1,6</b>	<b>-1,5</b>	<b>-24,6</b>	<b>-26,0</b>	<b>-27,1</b>
<b>Totale</b>									
Nord Ovest	48,0%	47,4%	46,3%	-0,6	-1,1	-1,6	-	-	-
Nord Est	45,3%	45,8%	45,9%	0,5	0,1	0,6	-23,2	-22,8	-23,3
Centro	41,5%	43,0%	42,0%	1,5	-1,0	0,5	-27,0	-25,6	-27,2
Sud	34,1%	34,8%	33,5%	0,7	-1,4	-0,6	-34,4	-33,8	-35,8
<b>Italia</b>	<b>40,8%</b>	<b>41,3%</b>	<b>40,4%</b>	<b>0,6</b>	<b>-0,9</b>	<b>-0,4</b>	<b>-27,7</b>	<b>-27,3</b>	<b>-28,9</b>

Fonte: elab. Osservatorio Mercato del Lavoro - Regione Marche su dati RcfI Istat

**Graf. 2.1 - L'offerta di lavoro 15 anni e oltre (valori in migliaia)**

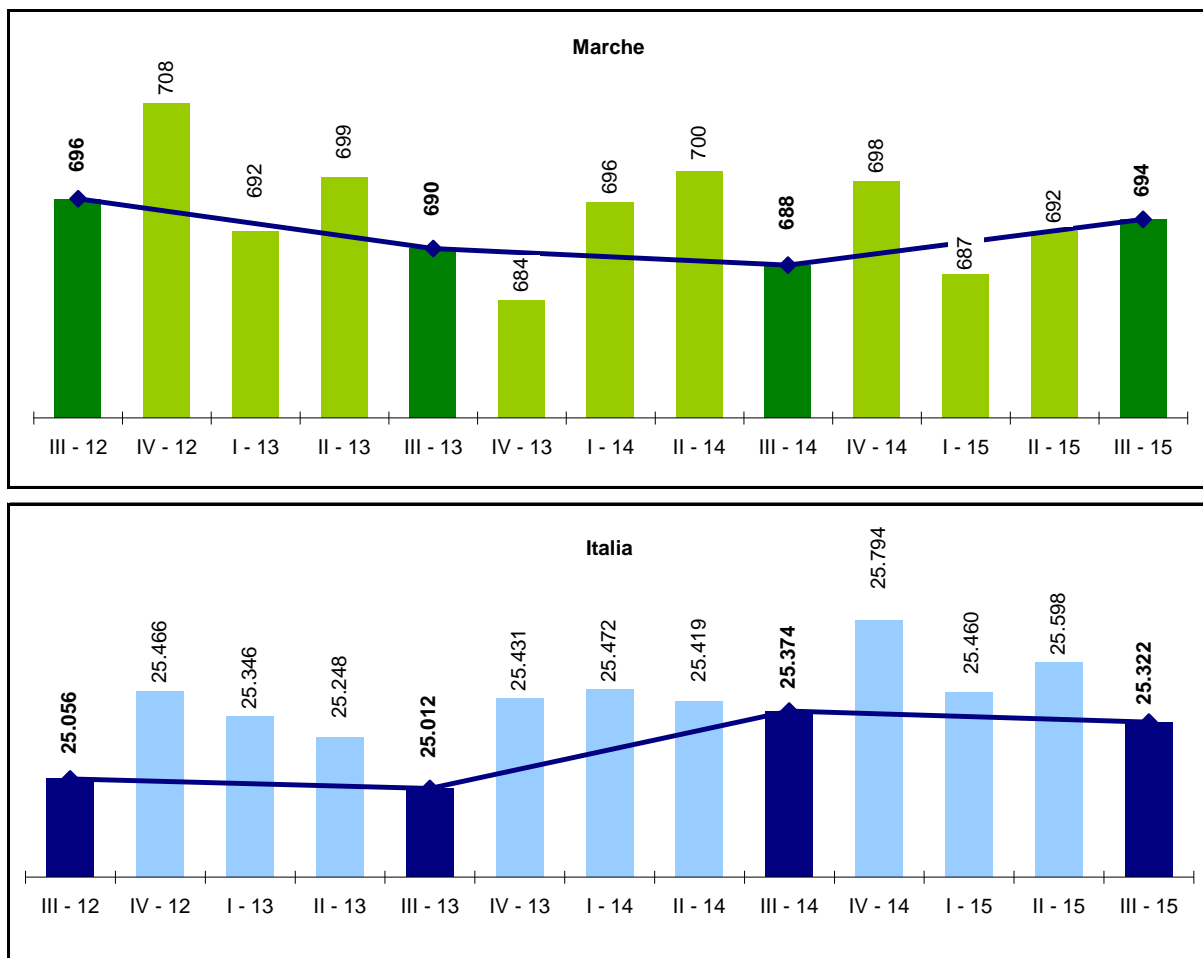

**Graf. 2.2 - Evoluzione del tasso di attività 15 - 64: Marche e Italia**

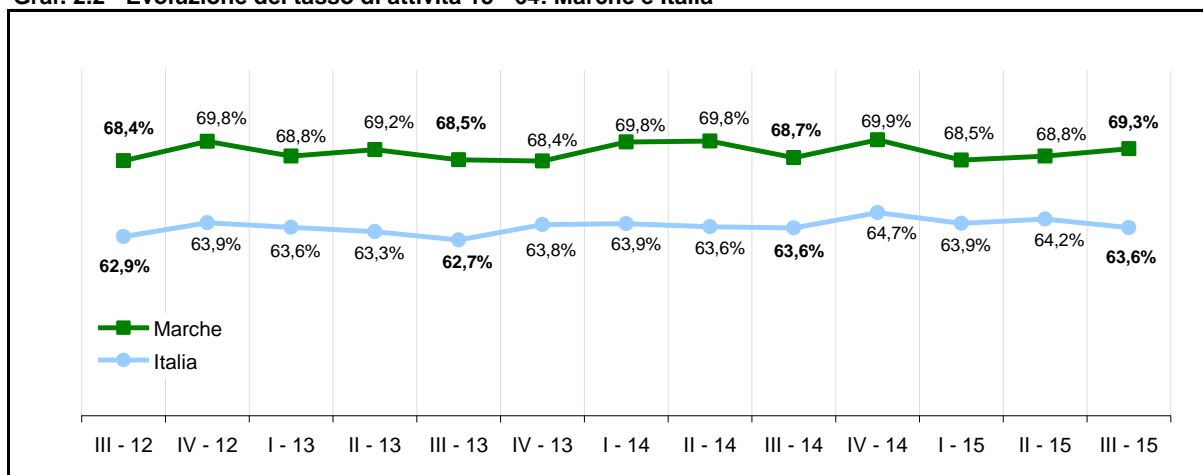

Fonte: elab. Osservatorio Mercato del Lavoro - Regione Marche su dati RcfI Istat

**Tavola 2: occupati e tassi di occupazione**

Occupati 15 e oltre	Valori			Variazioni %			Quota % per genere		
	3T-2013	3T-2014	3T-2015	2013/14	2014/15	2013/15	3T-2013	3T-2014	3T-2015
<b>Maschi</b>									
Marche	353.852	348.448	353.024	-1,5%	1,3%	-0,2%	56,6%	55,5%	55,7%
Nord Ovest	3.730.608	3.739.932	3.830.275	0,2%	2,4%	2,7%	55,9%	55,9%	56,8%
Nord Est	2.831.292	2.845.514	2.844.884	0,5%	0,0%	0,5%	57,3%	57,1%	57,1%
Centro	2.662.530	2.718.262	2.755.421	2,1%	1,4%	3,5%	56,4%	56,1%	56,1%
<b>Italia</b>	<b>12.982.095</b>	<b>13.068.065</b>	<b>13.281.151</b>	<b>0,7%</b>	<b>1,6%</b>	<b>2,3%</b>	<b>58,5%</b>	<b>58,3%</b>	<b>58,6%</b>
<b>Femmine</b>									
Marche	271.055	279.274	280.710	3,0%	0,5%	3,6%	43,4%	44,5%	44,3%
Nord Ovest	2.943.950	2.955.075	2.907.777	0,4%	-1,6%	-1,2%	44,1%	44,1%	43,2%
Nord Est	2.105.656	2.137.271	2.135.644	1,5%	-0,1%	1,4%	42,7%	42,9%	42,9%
Centro	2.054.201	2.124.653	2.157.142	3,4%	1,5%	5,0%	43,6%	43,9%	43,9%
<b>Italia</b>	<b>9.218.433</b>	<b>9.330.234</b>	<b>9.363.916</b>	<b>1,2%</b>	<b>0,4%</b>	<b>1,6%</b>	<b>41,5%</b>	<b>41,7%</b>	<b>41,4%</b>
<b>Totale</b>									
Marche	624.907	627.722	633.734	0,5%	1,0%	1,4%	100,0%	100,0%	100,0%
Nord Ovest	6.674.558	6.695.007	6.738.052	0,3%	0,6%	1,0%	100,0%	100,0%	100,0%
Nord Est	4.936.948	4.982.785	4.980.528	0,9%	0,0%	0,9%	100,0%	100,0%	100,0%
Centro	4.716.731	4.842.915	4.912.563	2,7%	1,4%	4,2%	100,0%	100,0%	100,0%
<b>Italia</b>	<b>22.200.528</b>	<b>22.398.299</b>	<b>22.645.067</b>	<b>0,9%</b>	<b>1,1%</b>	<b>2,0%</b>	<b>100,0%</b>	<b>100,0%</b>	<b>100,0%</b>

Tasso occupazione 15 - 64	Valori			Punti di variazione%			Differenze territoriali		
	3T-2013	3T-2014	3T-2015	2013/14	2014/15	2013/15	3T-2013	3T-2014	3T-2015
<b>Maschi</b>									
Marche	69,7%	69,1%	70,4%	-0,5	1,3	0,8	-	-	-
Nord Ovest	71,0%	71,1%	72,9%	0,1	1,8	1,9	1,3	2,0	2,4
Nord Est	73,6%	74,0%	74,7%	0,3	0,7	1,1	3,9	4,8	4,2
Centro	68,1%	69,2%	70,2%	1,0	1,1	2,1	-1,5	0,0	-0,2
<b>Italia</b>	<b>64,9%</b>	<b>65,3%</b>	<b>66,6%</b>	<b>0,3</b>	<b>1,3</b>	<b>1,6</b>	<b>-4,7</b>	<b>-3,9</b>	<b>-3,9</b>
<b>Femmine</b>									
Marche	54,1%	55,9%	55,9%	1,8	0,0	1,8	-	-	-
Nord Ovest	56,9%	57,3%	56,5%	0,4	-0,8	-0,4	2,8	1,4	0,6
Nord Est	56,1%	56,9%	56,9%	0,8	0,0	0,8	2,0	1,1	1,0
Centro	52,1%	53,3%	54,2%	1,3	0,9	2,2	-2,0	-2,5	-1,6
<b>Italia</b>	<b>46,2%</b>	<b>46,8%</b>	<b>47,0%</b>	<b>0,6</b>	<b>0,2</b>	<b>0,8</b>	<b>-7,9</b>	<b>-9,1</b>	<b>-8,9</b>
<b>Totale</b>									
Marche	61,8%	62,5%	63,1%	0,6	0,7	1,3	-	-	-
Nord Ovest	63,9%	64,2%	64,7%	0,3	0,5	0,7	2,1	1,7	1,6
Nord Est	64,8%	65,4%	65,8%	0,6	0,3	0,9	3,0	3,0	2,6
Centro	60,0%	61,1%	62,1%	1,2	1,0	2,1	-1,9	-1,3	-1,0
<b>Italia</b>	<b>55,5%</b>	<b>56,0%</b>	<b>56,7%</b>	<b>0,5</b>	<b>0,8</b>	<b>1,2</b>	<b>-6,3</b>	<b>-6,5</b>	<b>-6,4</b>

Tasso occupazione 15 - 24	Valori			Punti di variazione%			Differenze territoriali		
	3T-2013	3T-2014	3T-2015	2013/14	2014/15	2013/15	3T-2013	3T-2014	3T-2015
<b>Maschi</b>									
Nord Ovest	40,4%	40,0%	43,0%	-0,4	3,0	2,6	-	-	-
Nord Est	41,7%	43,3%	43,0%	1,6	-0,3	1,3	-28,0	-25,9	-27,4
Centro	34,1%	34,5%	36,1%	0,4	1,6	2,0	-35,6	-34,7	-34,4
Sud	24,2%	23,8%	24,7%	-0,4	0,9	0,5	-45,5	-45,3	-45,8
<b>Italia</b>	<b>33,0%</b>	<b>33,1%</b>	<b>34,5%</b>	<b>0,1</b>	<b>1,4</b>	<b>1,5</b>	<b>-36,7</b>	<b>-36,0</b>	<b>-36,0</b>
<b>Femmine</b>									
Nord Ovest	34,6%	34,3%	31,8%	-0,4	-2,5	-2,8	-	-	-
Nord Est	32,0%	31,9%	31,8%	-0,1	-0,1	-0,2	-22,1	-23,9	-24,0
Centro	26,6%	26,1%	27,8%	-0,5	1,7	1,2	-27,5	-29,8	-28,1
Sud	15,6%	15,3%	15,6%	-0,3	0,3	0,0	-38,5	-40,5	-40,3
<b>Italia</b>	<b>25,1%</b>	<b>24,8%</b>	<b>24,7%</b>	<b>-0,3</b>	<b>-0,1</b>	<b>-0,4</b>	<b>-29,0</b>	<b>-31,0</b>	<b>-31,2</b>
<b>Totale</b>									
Nord Ovest	37,6%	37,2%	37,5%	-0,4	0,4	0,0	-	-	-
Nord Est	36,9%	37,7%	37,5%	0,7	-0,2	0,6	-24,9	-24,8	-25,6
Centro	30,4%	30,3%	32,0%	-0,1	1,7	1,6	-31,4	-32,1	-31,1
Sud	20,0%	19,6%	20,2%	-0,3	0,6	0,2	-41,9	-42,8	-42,9
<b>Italia</b>	<b>29,1%</b>	<b>29,0%</b>	<b>29,7%</b>	<b>-0,1</b>	<b>0,6</b>	<b>0,6</b>	<b>-32,7</b>	<b>-33,4</b>	<b>-33,4</b>

Fonte: elab. Osservatorio Mercato del Lavoro - Regione Marche su dati RcfI Istat

**Graf. 3.1 - Occupati 15 anni e oltre** (valori in migliaia)

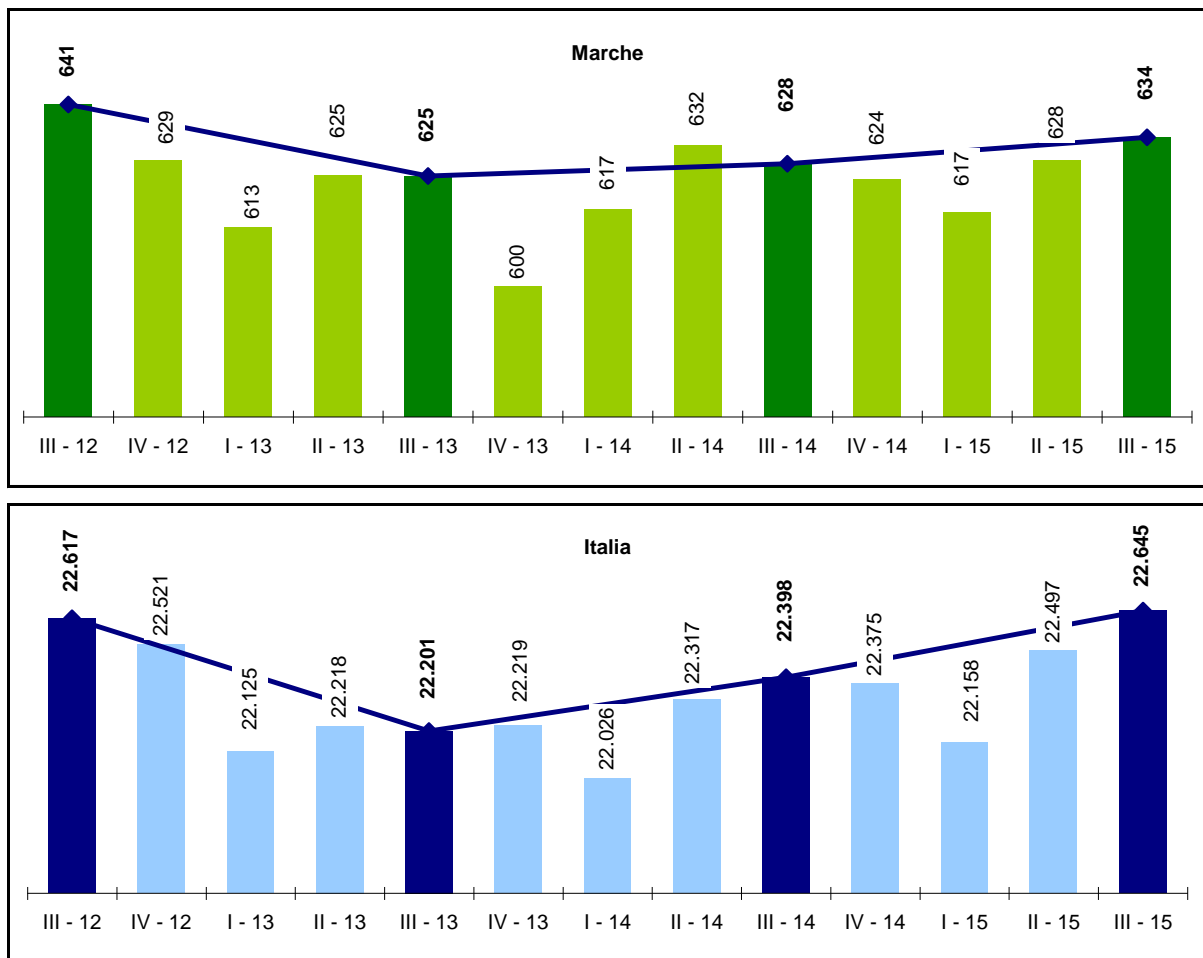

**Graf. 3.2 - Evoluzione del tasso di occupazione 15 - 64: Marche e Italia**

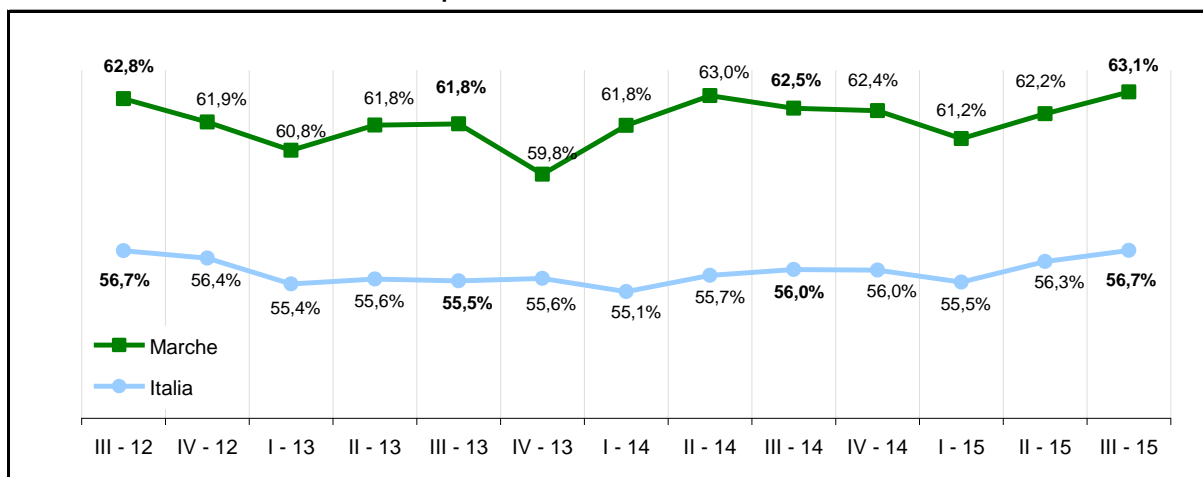

Fonte: elab. Osservatorio Mercato del Lavoro - Regione Marche su dati Rcfl Istat

Tavola 3 - L'occupazione per settore di attività e posizione nell'occupazione (maschi e femmine)

Marche	Valori			Variazioni %			Quota % per posizione		
	3T-2013	3T-2014	3T-2015	2013/14	2014/15	2013/15	3T-2013	3T-2014	3T-2015
<b>Dipendenti</b>									
Agricoltura	3.398	4.995	3.320	47,0%	-33,5%	-2,3%	28,1%	33,3%	20,7%
Industria	155.179	159.551	159.493	2,8%	0,0%	2,8%	87,0%	88,8%	85,6%
Costruzioni	24.060	18.799	16.244	-21,9%	-13,6%	-32,5%	56,2%	51,7%	49,8%
Commercio	89.854	82.495	79.304	-8,2%	-3,9%	-11,7%	67,7%	60,5%	59,9%
Altri servizi	203.648	208.042	204.522	2,2%	-1,7%	0,4%	78,7%	79,9%	76,8%
<b>Totale</b>	<b>476.139</b>	<b>473.882</b>	<b>462.883</b>	<b>-0,5%</b>	<b>-2,3%</b>	<b>-2,8%</b>	<b>76,2%</b>	<b>75,5%</b>	<b>73,0%</b>
<b>Indipendenti</b>									
Agricoltura	8.695	10.008	12.697	15,1%	26,9%	46,0%	71,9%	66,7%	79,3%
Industria	23.214	20.201	26.757	-13,0%	32,5%	15,3%	13,0%	11,2%	14,4%
Costruzioni	18.761	17.555	16.405	-6,4%	-6,6%	-12,6%	43,8%	48,3%	50,2%
Commercio	42.873	53.825	53.192	25,5%	-1,2%	24,1%	32,3%	39,5%	40,1%
Altri servizi	55.225	52.251	61.800	-5,4%	18,3%	11,9%	21,3%	20,1%	23,2%
<b>Totale</b>	<b>148.768</b>	<b>153.840</b>	<b>170.851</b>	<b>3,4%</b>	<b>11,1%</b>	<b>14,8%</b>	<b>23,8%</b>	<b>24,5%</b>	<b>27,0%</b>
<b>Totale</b>									
Agricoltura	12.093	15.003	16.017	24,1%	6,8%	32,4%	100,0%	100,0%	100,0%
Industria	178.393	179.752	186.250	0,8%	3,6%	4,4%	100,0%	100,0%	100,0%
Costruzioni	42.821	36.354	32.649	-15,1%	-10,2%	-23,8%	100,0%	100,0%	100,0%
Commercio	132.727	136.320	132.496	2,7%	-2,8%	-0,2%	100,0%	100,0%	100,0%
Altri servizi	258.873	260.293	266.322	0,5%	2,3%	2,9%	100,0%	100,0%	100,0%
<b>Totale</b>	<b>624.907</b>	<b>627.722</b>	<b>633.734</b>	<b>0,5%</b>	<b>1,0%</b>	<b>1,4%</b>	<b>100,0%</b>	<b>100,0%</b>	<b>100,0%</b>
<b>Italia</b>									
<b>Dipendenti</b>									
Agricoltura	438.951	447.174	464.295	1,9%	3,8%	5,8%	52,7%	52,3%	52,2%
Industria	3.861.810	3.981.058	4.026.136	3,1%	1,1%	4,3%	87,5%	88,3%	88,5%
Costruzioni	932.974	879.169	890.563	-5,8%	1,3%	-4,5%	59,7%	58,0%	60,1%
Commercio	2.861.614	2.946.685	3.011.810	3,0%	2,2%	5,2%	62,5%	63,5%	64,0%
Altri servizi	8.625.552	8.689.087	8.791.721	0,7%	1,2%	1,9%	79,7%	79,9%	79,8%
<b>Totale</b>	<b>16.720.901</b>	<b>16.943.173</b>	<b>17.184.525</b>	<b>1,3%</b>	<b>1,4%</b>	<b>2,8%</b>	<b>75,3%</b>	<b>75,6%</b>	<b>75,9%</b>
<b>Indipendenti</b>									
Agricoltura	394.506	407.610	425.692	3,3%	4,4%	7,9%	47,3%	47,7%	47,8%
Industria	549.444	527.932	524.131	-3,9%	-0,7%	-4,6%	12,5%	11,7%	11,5%
Costruzioni	630.087	636.319	590.135	1,0%	-7,3%	-6,3%	40,3%	42,0%	39,9%
Commercio	1.713.628	1.693.620	1.693.493	-1,2%	0,0%	-1,2%	37,5%	36,5%	36,0%
Altri servizi	2.191.962	2.189.645	2.227.091	-0,1%	1,7%	1,6%	20,3%	20,1%	20,2%
<b>Totale</b>	<b>5.479.627</b>	<b>5.455.126</b>	<b>5.460.542</b>	<b>-0,4%</b>	<b>0,1%</b>	<b>-0,3%</b>	<b>24,7%</b>	<b>24,4%</b>	<b>24,1%</b>
<b>Totale</b>									
Agricoltura	833.457	854.784	889.987	2,6%	4,1%	6,8%	100,0%	100,0%	100,0%
Industria	4.411.254	4.508.990	4.550.267	2,2%	0,9%	3,2%	100,0%	100,0%	100,0%
Costruzioni	1.563.061	1.515.488	1.480.698	-3,0%	-2,3%	-5,3%	100,0%	100,0%	100,0%
Commercio	4.575.242	4.640.305	4.705.303	1,4%	1,4%	2,8%	100,0%	100,0%	100,0%
Altri servizi	10.817.514	10.878.732	11.018.812	0,6%	1,3%	1,9%	100,0%	100,0%	100,0%
<b>Totale</b>	<b>22.200.528</b>	<b>22.398.299</b>	<b>22.645.067</b>	<b>0,9%</b>	<b>1,1%</b>	<b>2,0%</b>	<b>100,0%</b>	<b>100,0%</b>	<b>100,0%</b>

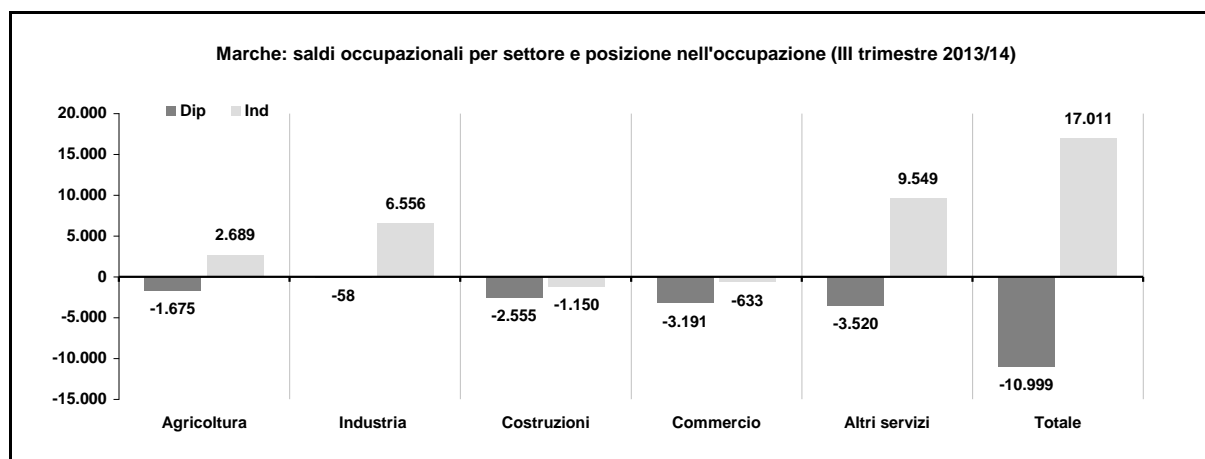

Fonte: elab. Osservatorio Mercato del Lavoro - Regione Marche su dati RcfI Istat



**Graf. 4.1 - L'occupazione per posizione nella professione (Marche, valori in migliaia)**

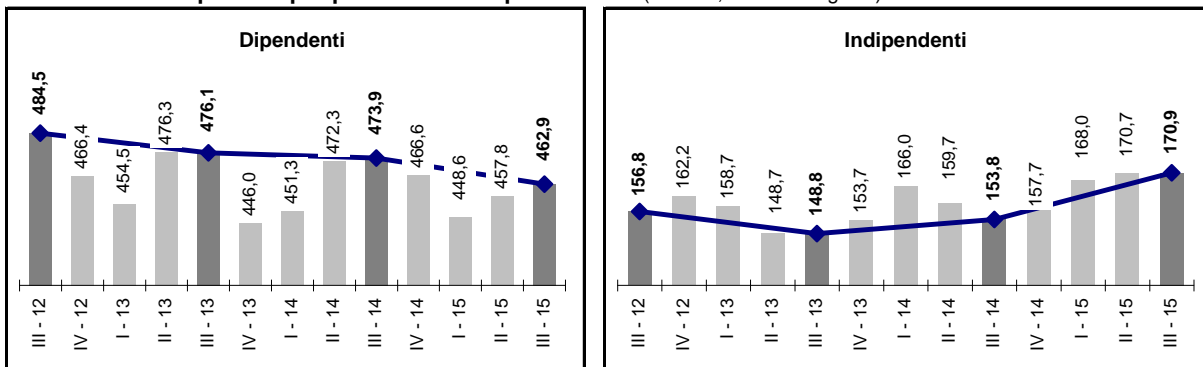

**Graf. 4.2 - L'occupazione per settore di attività (Marche, valori in migliaia)**

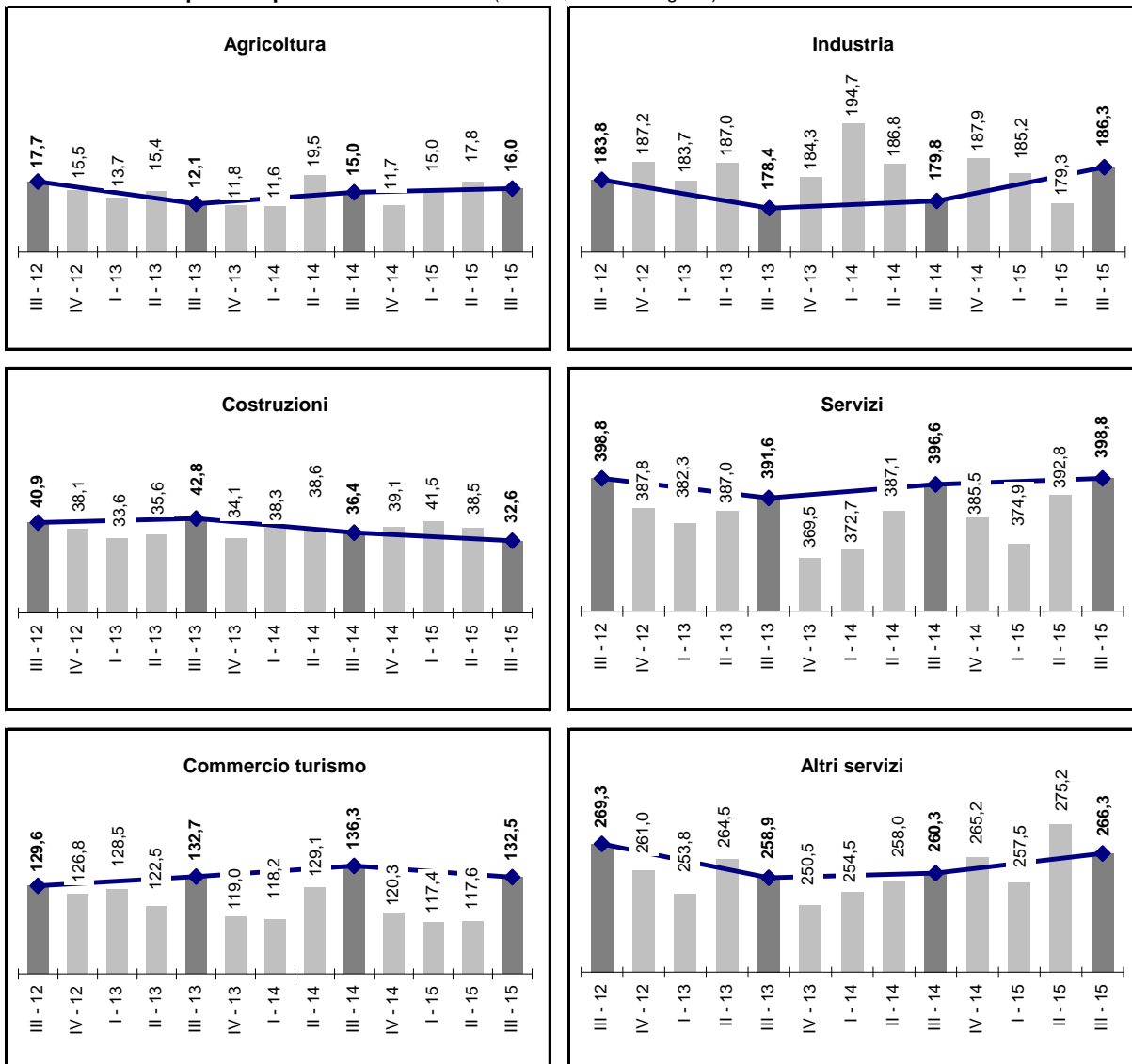

Fonte: elab. Osservatorio Mercato del Lavoro - Regione Marche su dati Rcfl Istat

Tavola 4 - l'occupazione per settore di attività e genere (dipendenti e indipendenti)

Marche	Valori			Variazioni %			Quota % settore		
	3T-2013	3T-2014	3T-2015	2013/14	2014/15	2013/15	3T-2013	3T-2014	3T-2015
<b>Maschi</b>									
Agricoltura	8.969	13.065	12.939	45,7%	-1,0%	44,3%	2,5%	3,7%	3,7%
Industria	118.741	125.259	129.848	5,5%	3,7%	9,4%	33,6%	35,9%	36,8%
Costruzioni	39.286	32.913	30.238	-16,2%	-8,1%	-23,0%	11,1%	9,4%	8,6%
Commercio	70.415	70.016	70.984	-0,6%	1,4%	0,8%	19,9%	20,1%	20,1%
Altri servizi	116.441	107.195	109.015	-7,9%	1,7%	-6,4%	32,9%	30,8%	30,9%
<b>Totale</b>	<b>353.852</b>	<b>348.448</b>	<b>353.024</b>	<b>-1,5%</b>	<b>1,3%</b>	<b>-0,2%</b>	<b>100,0%</b>	<b>100,0%</b>	<b>100,0%</b>
<b>Femmine</b>									
Agricoltura	3.124	1.938	3.078	-38,0%	58,8%	-1,5%	1,2%	0,7%	1,1%
Industria	59.652	54.493	56.402	-8,6%	3,5%	-5,4%	22,0%	19,5%	20,1%
Costruzioni	3.535	3.441	2.411	-2,7%	-29,9%	-31,8%	1,3%	1,2%	0,9%
Commercio	62.312	66.304	61.512	6,4%	-7,2%	-1,3%	23,0%	23,7%	21,9%
Altri servizi	142.432	153.098	157.307	7,5%	2,7%	10,4%	52,5%	54,8%	56,0%
<b>Totale</b>	<b>271.055</b>	<b>279.274</b>	<b>280.710</b>	<b>3,0%</b>	<b>0,5%</b>	<b>3,6%</b>	<b>100,0%</b>	<b>100,0%</b>	<b>100,0%</b>
<b>Totale</b>									
Agricoltura	12.093	15.003	16.017	24,1%	6,8%	32,4%	1,9%	2,4%	2,5%
Industria	178.393	179.752	186.250	0,8%	3,6%	4,4%	28,5%	28,6%	29,4%
Costruzioni	42.821	36.354	32.649	-15,1%	-10,2%	-23,8%	6,9%	5,8%	5,2%
Commercio	132.727	136.320	132.496	2,7%	-2,8%	-0,2%	21,2%	21,7%	20,9%
Altri servizi	258.873	260.293	266.322	0,5%	2,3%	2,9%	41,4%	41,5%	42,0%
<b>Totale</b>	<b>624.907</b>	<b>627.722</b>	<b>633.734</b>	<b>0,5%</b>	<b>1,0%</b>	<b>1,4%</b>	<b>100,0%</b>	<b>100,0%</b>	<b>100,0%</b>
<b>Italia</b>									
<b>Maschi</b>									
Agricoltura	593.001	613.188	638.371	3,4%	4,1%	7,7%	4,6%	4,7%	4,8%
Industria	3.258.683	3.354.994	3.397.097	3,0%	1,3%	4,2%	25,1%	25,7%	25,6%
Costruzioni	1.448.407	1.416.814	1.387.397	-2,2%	-2,1%	-4,2%	11,2%	10,8%	10,4%
Commercio	2.546.111	2.590.128	2.656.170	1,7%	2,5%	4,3%	19,6%	19,8%	20,0%
Altri servizi	5.135.893	5.092.941	5.202.116	-0,8%	2,1%	1,3%	39,6%	39,0%	39,2%
<b>Totale</b>	<b>12.982.095</b>	<b>13.068.065</b>	<b>13.281.151</b>	<b>0,7%</b>	<b>1,6%</b>	<b>2,3%</b>	<b>100,0%</b>	<b>100,0%</b>	<b>100,0%</b>
<b>Femmine</b>									
Agricoltura	240.456	241.596	251.616	0,5%	4,1%	4,6%	2,6%	2,6%	2,7%
Industria	1.152.571	1.153.996	1.153.170	0,1%	-0,1%	0,1%	12,5%	12,4%	12,3%
Costruzioni	114.654	98.674	93.301	-13,9%	-5,4%	-18,6%	1,2%	1,1%	1,0%
Commercio	2.029.131	2.050.177	2.049.133	1,0%	-0,1%	1,0%	22,0%	22,0%	21,9%
Altri servizi	5.681.621	5.785.791	5.816.696	1,8%	0,5%	2,4%	61,6%	62,0%	62,1%
<b>Totale</b>	<b>9.218.433</b>	<b>9.330.234</b>	<b>9.363.916</b>	<b>1,2%</b>	<b>0,4%</b>	<b>1,6%</b>	<b>100,0%</b>	<b>100,0%</b>	<b>100,0%</b>
<b>Totale</b>									
Agricoltura	833.457	854.784	889.987	2,6%	4,1%	6,8%	3,8%	3,8%	3,9%
Industria	4.411.254	4.508.990	4.550.267	2,2%	0,9%	3,2%	19,9%	20,1%	20,1%
Costruzioni	1.563.061	1.515.488	1.480.698	-3,0%	-2,3%	-5,3%	7,0%	6,8%	6,5%
Commercio	4.575.242	4.640.305	4.705.303	1,4%	1,4%	2,8%	20,6%	20,7%	20,8%
Altri servizi	10.817.514	10.878.732	11.018.812	0,6%	1,3%	1,9%	48,7%	48,6%	48,7%
<b>Totale</b>	<b>22.200.528</b>	<b>22.398.299</b>	<b>22.645.067</b>	<b>0,9%</b>	<b>1,1%</b>	<b>2,0%</b>	<b>100,0%</b>	<b>100,0%</b>	<b>100,0%</b>

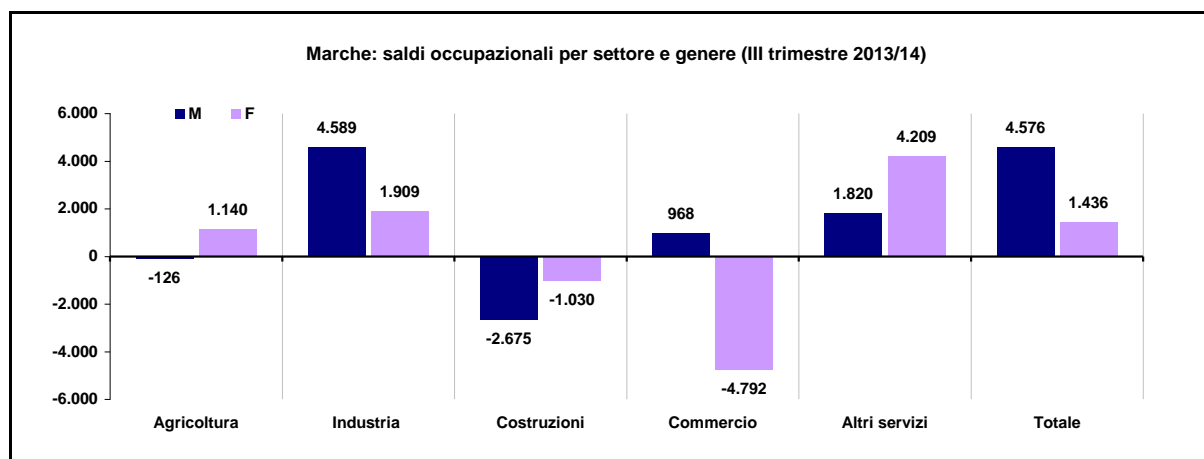

Fonte: elab. Osservatorio Mercato del Lavoro - Regione Marche su dati RcfI Istat

Graf. 5.1 - L'occupazione maschile per settore di attività nelle Marche (valori in migliaia)

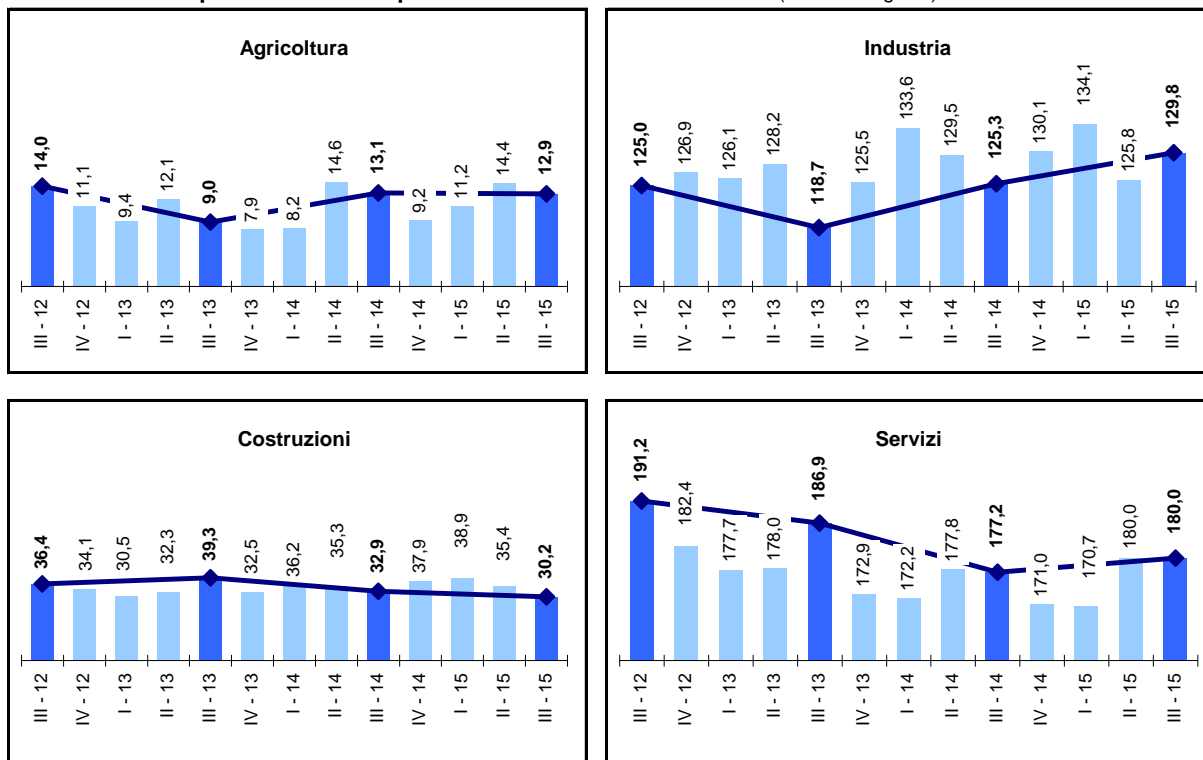

Graf. 5.2 - L'occupazione femminile per settore di attività nelle Marche (valori in migliaia)

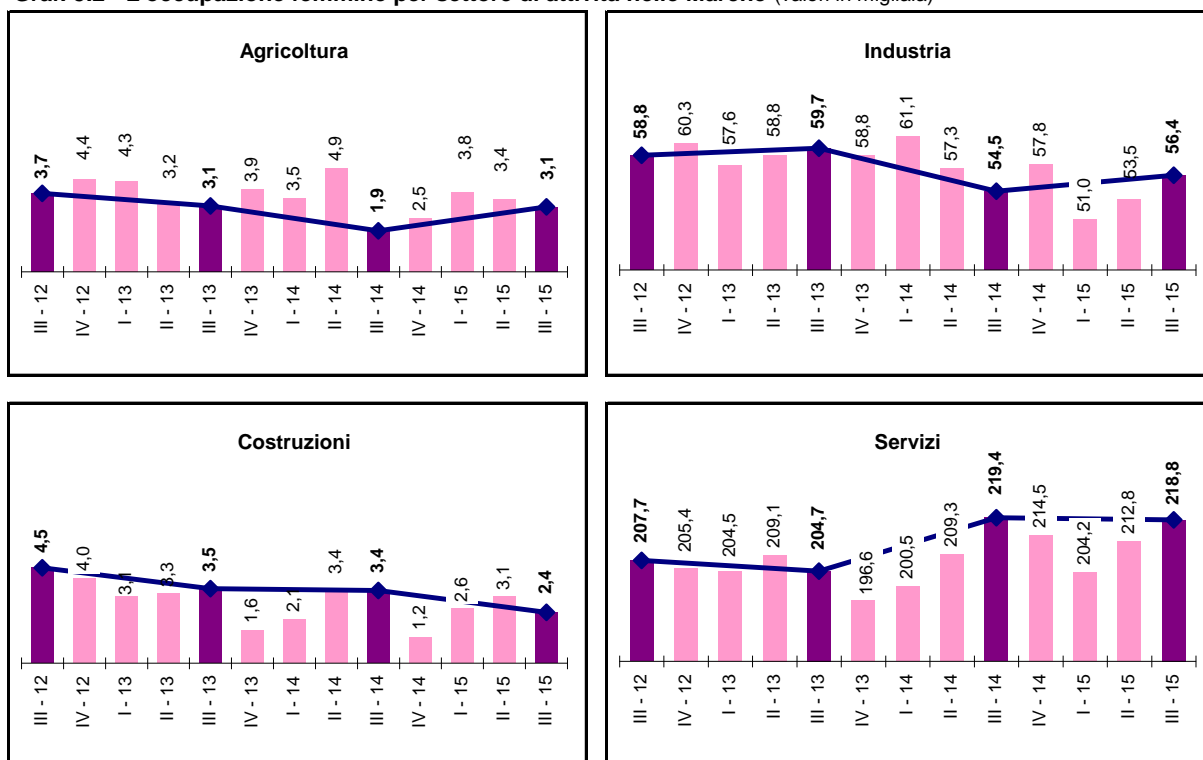

Fonte: elab. Osservatorio Mercato del Lavoro - Regione Marche su dati Rcfl Istat

**Tavola 5 - Marche: l'occupazione per settore di attività, genere e posizione nell'occupazione**

Marche	Valori			Variazioni %			Quota %		
	3T-2013	3T-2014	3T-2015	2013/14	2014/15	2013/15	3T-2013	3T-2014	3T-2015
<b>Agricoltura</b>									
Maschi dipendenti	3.204	4.240	2.286	32,3%	-46,1%	-28,7%	0,5%	0,7%	0,4%
Maschi indipendenti	5.766	8.825	10.653	53,1%	20,7%	84,8%	0,9%	1,4%	1,7%
<b>Totale maschi</b>	<b>8.969</b>	<b>13.065</b>	<b>12.939</b>	<b>45,7%</b>	<b>-1,0%</b>	<b>44,3%</b>	<b>1,4%</b>	<b>2,1%</b>	<b>2,0%</b>
Femmine dipendenti	194	755	1.034	289,2%	37,0%	433,0%	0,0%	0,1%	0,2%
Femmine indipendenti	2.930	1.184	2.043	-59,6%	72,6%	-30,3%	0,5%	0,2%	0,3%
<b>Totale femmine</b>	<b>3.124</b>	<b>1.939</b>	<b>3.077</b>	<b>-37,9%</b>	<b>58,7%</b>	<b>-1,5%</b>	<b>0,5%</b>	<b>0,3%</b>	<b>0,5%</b>
<b>Totale dipendenti</b>	<b>3.398</b>	<b>4.995</b>	<b>3.320</b>	<b>47,0%</b>	<b>-33,5%</b>	<b>-2,3%</b>	<b>0,5%</b>	<b>0,8%</b>	<b>0,5%</b>
<b>Totale indipendenti</b>	<b>8.696</b>	<b>10.009</b>	<b>12.696</b>	<b>15,1%</b>	<b>26,8%</b>	<b>46,0%</b>	<b>1,4%</b>	<b>1,6%</b>	<b>2,0%</b>
<b>Totale settore</b>	<b>12.093</b>	<b>15.003</b>	<b>16.017</b>	<b>24,1%</b>	<b>6,8%</b>	<b>32,4%</b>	<b>1,9%</b>	<b>2,4%</b>	<b>2,5%</b>
<b>Industria in senso stretto</b>									
Maschi dipendenti	99.503	110.130	109.822	10,7%	-0,3%	10,4%	15,9%	17,5%	17,3%
Maschi indipendenti	19.238	15.129	20.026	-21,4%	32,4%	4,1%	3,1%	2,4%	3,2%
<b>Totale maschi</b>	<b>118.741</b>	<b>125.259</b>	<b>129.848</b>	<b>5,5%</b>	<b>3,7%</b>	<b>9,4%</b>	<b>19,0%</b>	<b>20,0%</b>	<b>20,5%</b>
Femmine dipendenti	55.676	49.421	49.671	-11,2%	0,5%	-10,8%	8,9%	7,9%	7,8%
Femmine indipendenti	3.977	5.072	6.731	27,5%	32,7%	69,2%	0,6%	0,8%	1,1%
<b>Totale femmine</b>	<b>59.652</b>	<b>54.493</b>	<b>56.402</b>	<b>-8,6%</b>	<b>3,5%</b>	<b>-5,4%</b>	<b>9,5%</b>	<b>8,7%</b>	<b>8,9%</b>
<b>Totale dipendenti</b>	<b>155.179</b>	<b>159.551</b>	<b>159.493</b>	<b>2,8%</b>	<b>0,0%</b>	<b>2,8%</b>	<b>24,8%</b>	<b>25,4%</b>	<b>25,2%</b>
<b>Totale indipendenti</b>	<b>23.215</b>	<b>20.201</b>	<b>26.757</b>	<b>-13,0%</b>	<b>32,5%</b>	<b>15,3%</b>	<b>3,7%</b>	<b>3,2%</b>	<b>4,2%</b>
<b>Totale settore</b>	<b>178.393</b>	<b>179.752</b>	<b>186.250</b>	<b>0,8%</b>	<b>3,6%</b>	<b>4,4%</b>	<b>28,5%</b>	<b>28,6%</b>	<b>29,4%</b>
<b>Costruzioni</b>									
Maschi dipendenti	20.970	16.234	14.173	-22,6%	-12,7%	-32,4%	3,4%	2,6%	2,2%
Maschi indipendenti	18.315	16.679	16.065	-8,9%	-3,7%	-12,3%	2,9%	2,7%	2,5%
<b>Totale maschi</b>	<b>39.285</b>	<b>32.913</b>	<b>30.238</b>	<b>-16,2%</b>	<b>-8,1%</b>	<b>-23,0%</b>	<b>6,3%</b>	<b>5,2%</b>	<b>4,8%</b>
Femmine dipendenti	3.090	2.565	2.071	-17,0%	-19,3%	-33,0%	0,5%	0,4%	0,3%
Femmine indipendenti	445	876	341	96,9%	-61,1%	-23,4%	0,1%	0,1%	0,1%
<b>Totale femmine</b>	<b>3.535</b>	<b>3.441</b>	<b>2.412</b>	<b>-2,7%</b>	<b>-29,9%</b>	<b>-31,8%</b>	<b>0,6%</b>	<b>0,5%</b>	<b>0,4%</b>
<b>Totale dipendenti</b>	<b>24.060</b>	<b>18.799</b>	<b>16.244</b>	<b>-21,9%</b>	<b>-13,6%</b>	<b>-32,5%</b>	<b>3,9%</b>	<b>3,0%</b>	<b>2,6%</b>
<b>Totale indipendenti</b>	<b>18.760</b>	<b>17.555</b>	<b>16.406</b>	<b>-6,4%</b>	<b>-6,5%</b>	<b>-12,5%</b>	<b>3,0%</b>	<b>2,8%</b>	<b>2,6%</b>
<b>Totale settore</b>	<b>42.821</b>	<b>36.354</b>	<b>32.649</b>	<b>-15,1%</b>	<b>-10,2%</b>	<b>-23,8%</b>	<b>6,9%</b>	<b>5,8%</b>	<b>5,2%</b>
<b>Totale servizi</b>									
Maschi dipendenti	122.919	107.765	112.894	-12,3%	4,8%	-8,2%	19,7%	17,2%	17,8%
Maschi indipendenti	63.938	69.447	67.104	8,6%	-3,4%	5,0%	10,2%	11,1%	10,6%
<b>Totale maschi</b>	<b>186.857</b>	<b>177.212</b>	<b>179.999</b>	<b>-5,2%</b>	<b>1,6%</b>	<b>-3,7%</b>	<b>29,9%</b>	<b>28,2%</b>	<b>28,4%</b>
Femmine dipendenti	170.584	182.772	170.931	7,1%	-6,5%	0,2%	27,3%	29,1%	27,0%
Femmine indipendenti	34.160	36.630	47.888	7,2%	30,7%	40,2%	5,5%	5,8%	7,6%
<b>Totale femmine</b>	<b>204.743</b>	<b>219.402</b>	<b>218.820</b>	<b>7,2%</b>	<b>-0,3%</b>	<b>6,9%</b>	<b>32,8%</b>	<b>35,0%</b>	<b>34,5%</b>
<b>Totale dipendenti</b>	<b>293.503</b>	<b>290.537</b>	<b>283.825</b>	<b>-1,0%</b>	<b>-2,3%</b>	<b>-3,3%</b>	<b>47,0%</b>	<b>46,3%</b>	<b>44,8%</b>
<b>Totale indipendenti</b>	<b>98.098</b>	<b>106.077</b>	<b>114.992</b>	<b>8,1%</b>	<b>8,4%</b>	<b>17,2%</b>	<b>15,7%</b>	<b>16,9%</b>	<b>18,1%</b>
<b>Totale settore</b>	<b>391.600</b>	<b>396.614</b>	<b>398.818</b>	<b>1,3%</b>	<b>0,6%</b>	<b>1,8%</b>	<b>62,7%</b>	<b>63,2%</b>	<b>62,9%</b>
<b>Commercio e turismo</b>									
Maschi dipendenti	43.283	33.592	38.764	-22,4%	15,4%	-10,4%	6,9%	5,4%	6,1%
Maschi indipendenti	27.132	36.423	32.220	34,2%	-11,5%	18,8%	4,3%	5,8%	5,1%
<b>Totale maschi</b>	<b>70.415</b>	<b>70.016</b>	<b>70.984</b>	<b>-0,6%</b>	<b>1,4%</b>	<b>0,8%</b>	<b>11,3%</b>	<b>11,2%</b>	<b>11,2%</b>
Femmine dipendenti	46.571	48.903	40.540	5,0%	-17,1%	-13,0%	7,5%	7,8%	6,4%
Femmine indipendenti	15.741	17.401	20.971	10,5%	20,5%	33,2%	2,5%	2,8%	3,3%
<b>Totale femmine</b>	<b>62.312</b>	<b>66.304</b>	<b>61.511</b>	<b>6,4%</b>	<b>-7,2%</b>	<b>-1,3%</b>	<b>10,0%</b>	<b>10,6%</b>	<b>9,7%</b>
<b>Totale dipendenti</b>	<b>89.854</b>	<b>82.495</b>	<b>79.304</b>	<b>-8,2%</b>	<b>-3,9%</b>	<b>-11,7%</b>	<b>14,4%</b>	<b>13,1%</b>	<b>12,5%</b>
<b>Totale indipendenti</b>	<b>42.873</b>	<b>53.824</b>	<b>53.191</b>	<b>25,5%</b>	<b>-1,2%</b>	<b>24,1%</b>	<b>6,9%</b>	<b>8,6%</b>	<b>8,4%</b>
<b>Totale settore</b>	<b>132.727</b>	<b>136.320</b>	<b>132.496</b>	<b>2,7%</b>	<b>-2,8%</b>	<b>-0,2%</b>	<b>21,2%</b>	<b>21,7%</b>	<b>20,9%</b>
<b>Altri servizi</b>									
Maschi dipendenti	79.636	74.173	74.130	-6,9%	-0,1%	-6,9%	12,7%	11,8%	11,7%
Maschi indipendenti	36.806	33.023	34.884	-10,3%	5,6%	-5,2%	5,9%	5,3%	5,5%
<b>Totale maschi</b>	<b>116.442</b>	<b>107.196</b>	<b>109.014</b>	<b>-7,9%</b>	<b>1,7%</b>	<b>-6,4%</b>	<b>18,6%</b>	<b>17,1%</b>	<b>17,2%</b>
Femmine dipendenti	124.013	133.869	130.391	7,9%	-2,6%	5,1%	19,8%	21,3%	20,6%
Femmine indipendenti	18.418	19.230	26.917	4,4%	40,0%	46,1%	2,9%	3,1%	4,2%
<b>Totale femmine</b>	<b>142.431</b>	<b>153.098</b>	<b>157.308</b>	<b>7,5%</b>	<b>2,7%</b>	<b>10,4%</b>	<b>22,8%</b>	<b>24,4%</b>	<b>24,8%</b>
<b>Totale dipendenti</b>	<b>203.649</b>	<b>208.042</b>	<b>204.521</b>	<b>2,2%</b>	<b>-1,7%</b>	<b>0,4%</b>	<b>32,6%</b>	<b>33,1%</b>	<b>32,3%</b>
<b>Totale indipendenti</b>	<b>55.224</b>	<b>52.253</b>	<b>61.801</b>	<b>-5,4%</b>	<b>18,3%</b>	<b>11,9%</b>	<b>8,8%</b>	<b>8,3%</b>	<b>9,8%</b>
<b>Totale settore</b>	<b>258.873</b>	<b>260.294</b>	<b>266.323</b>	<b>0,5%</b>	<b>2,3%</b>	<b>2,9%</b>	<b>41,4%</b>	<b>41,5%</b>	<b>42,0%</b>

Fonte: elab. Osservatorio Mercato del Lavoro - Regione Marche su dati RcfI Istat

**Tavola 6: le persone in cerca di occupazione e tassi di disoccupazione**

Persone in cerca di occupazione	Valori			Variazioni %			Quota % per genere		
	3T-2013	3T-2014	3T-2015	2013/14	2014/15	2013/15	3T-2013	3T-2014	3T-2015
<b>Maschi</b>									
Marche	33.409	29.881	32.112	-10,6%	7,5%	-3,9%	51,1%	49,3%	53,5%
Nord Ovest	313.393	325.397	291.792	3,8%	-10,3%	-6,9%	53,4%	52,9%	53,2%
Nord Est	164.947	171.397	174.175	3,9%	1,6%	5,6%	46,1%	47,5%	49,0%
Centro	264.918	276.816	262.102	4,5%	-5,3%	-1,1%	50,3%	48,8%	53,3%
<b>Italia</b>	<b>1.553.519</b>	<b>1.603.506</b>	<b>1.474.485</b>	<b>3,2%</b>	<b>-8,0%</b>	<b>-5,1%</b>	<b>55,3%</b>	<b>53,9%</b>	<b>55,1%</b>
<b>Femmine</b>									
Marche	31.968	30.682	27.934	-4,0%	-9,0%	-12,6%	48,9%	50,7%	46,5%
Nord Ovest	273.342	290.083	256.444	6,1%	-11,6%	-6,2%	46,6%	47,1%	46,8%
Nord Est	192.596	189.780	181.551	-1,5%	-4,3%	-5,7%	53,9%	52,5%	51,0%
Centro	261.489	290.088	229.187	10,9%	-21,0%	-12,4%	49,7%	51,2%	46,7%
<b>Italia</b>	<b>1.258.189</b>	<b>1.371.893</b>	<b>1.202.066</b>	<b>9,0%</b>	<b>-12,4%</b>	<b>-4,5%</b>	<b>44,7%</b>	<b>46,1%</b>	<b>44,9%</b>
<b>Totale</b>									
Marche	65.377	60.563	60.046	-7,4%	-0,9%	-8,2%	100,0%	100,0%	100,0%
Nord Ovest	586.735	615.480	548.236	4,9%	-10,9%	-6,6%	100,0%	100,0%	100,0%
Nord Est	357.543	361.177	355.726	1,0%	-1,5%	-0,5%	100,0%	100,0%	100,0%
Centro	526.407	566.904	491.289	7,7%	-13,3%	-6,7%	100,0%	100,0%	100,0%
<b>Italia</b>	<b>2.811.708</b>	<b>2.975.399</b>	<b>2.676.551</b>	<b>5,8%</b>	<b>-10,0%</b>	<b>-4,8%</b>	<b>100,0%</b>	<b>100,0%</b>	<b>100,0%</b>

T. disoccupazione 15 e oltre	Valori			Punti di variazione%			Differenze territoriali		
	3T-2013	3T-2014	3T-2015	2013/14	2014/15	2013/15	3T-2013	3T-2014	3T-2015
<b>Maschi</b>									
Marche	8,6%	7,9%	8,3%	-0,7	0,4	-0,3	-	-	-
Nord Ovest	7,7%	8,0%	7,1%	0,3	-0,9	-0,7	-0,9	0,1	-1,3
Nord Est	5,5%	5,7%	5,8%	0,2	0,1	0,3	-3,1	-2,2	-2,6
Centro	9,0%	9,2%	8,7%	0,2	-0,6	-0,4	0,4	1,3	0,3
<b>Italia</b>	<b>10,7%</b>	<b>10,9%</b>	<b>10,0%</b>	<b>0,2</b>	<b>-0,9</b>	<b>-0,7</b>	<b>2,1</b>	<b>3,0</b>	<b>1,7</b>
<b>Femmine</b>									
Marche	10,5%	9,9%	9,1%	-0,7	-0,8	-1,5	-	-	-
Nord Ovest	8,5%	8,9%	8,1%	0,4	-0,8	-0,4	-2,1	-1,0	-0,9
Nord Est	8,4%	8,2%	7,8%	-0,2	-0,3	-0,5	-2,2	-1,7	-1,2
Centro	11,3%	12,0%	9,6%	0,7	-2,4	-1,7	0,7	2,1	0,6
<b>Italia</b>	<b>12,0%</b>	<b>12,8%</b>	<b>11,4%</b>	<b>0,8</b>	<b>-1,4</b>	<b>-0,6</b>	<b>1,5</b>	<b>2,9</b>	<b>2,3</b>
<b>Totale</b>									
Marche	9,5%	8,8%	8,7%	-0,7	-0,1	-0,8	-	-	-
Nord Ovest	8,1%	8,4%	7,5%	0,3	-0,9	-0,6	-1,4	-0,4	-1,1
Nord Est	6,8%	6,8%	6,7%	0,0	-0,1	-0,1	-2,7	-2,0	-2,0
Centro	10,0%	10,5%	9,1%	0,4	-1,4	-0,9	0,6	1,7	0,4
<b>Italia</b>	<b>11,2%</b>	<b>11,7%</b>	<b>10,6%</b>	<b>0,5</b>	<b>-1,2</b>	<b>-0,7</b>	<b>1,8</b>	<b>2,9</b>	<b>1,9</b>

T. disoccupazione 15 - 24	Valori			Punti di variazione%			Differenze territoriali		
	3T-2013	3T-2014	3T-2015	2013/14	2014/15	2013/15	3T-2013	3T-2014	3T-2015
<b>Maschi</b>									
Nord Ovest	21,7%	21,8%	17,0%	0,1	-4,7	-4,7	-	-	-
Nord Est	15,7%	14,4%	16,7%	-1,3	2,3	1,0	7,1	6,5	8,4
Centro	25,1%	28,1%	22,6%	3,0	-5,5	-2,5	16,5	20,2	14,3
Sud	39,4%	41,7%	37,9%	2,4	-3,9	-1,5	30,7	33,8	29,5
<b>Italia</b>	<b>27,4%</b>	<b>28,6%</b>	<b>25,1%</b>	<b>1,2</b>	<b>-3,4</b>	<b>-2,3</b>	<b>18,8</b>	<b>20,7</b>	<b>16,8</b>
<b>Femmine</b>									
Nord Ovest	21,6%	21,2%	21,5%	-0,4	0,3	-0,1	-	-	-
Nord Est	22,0%	22,1%	20,5%	0,2	-1,6	-1,4	11,4	12,2	11,5
Centro	28,8%	31,2%	25,4%	2,4	-5,9	-3,5	18,3	21,3	16,3
Sud	44,4%	46,4%	42,1%	2,0	-4,3	-2,2	33,8	36,5	33,1
<b>Italia</b>	<b>30,2%</b>	<b>31,3%</b>	<b>28,4%</b>	<b>1,1</b>	<b>-2,8</b>	<b>-1,7</b>	<b>19,6</b>	<b>21,4</b>	<b>19,4</b>
<b>Totale</b>									
Nord Ovest	21,7%	21,5%	18,9%	-0,1	-2,6	-2,7	-	-	-
Nord Est	18,5%	17,8%	18,3%	-0,7	0,5	-0,1	9,0	9,0	9,7
Centro	26,7%	29,4%	23,8%	2,7	-5,6	-2,9	17,3	20,6	15,1
Sud	41,4%	43,6%	39,5%	2,2	-4,1	-1,8	31,9	34,8	30,9
<b>Italia</b>	<b>28,6%</b>	<b>29,7%</b>	<b>26,5%</b>	<b>1,1</b>	<b>-3,2</b>	<b>-2,1</b>	<b>19,1</b>	<b>20,9</b>	<b>17,8</b>

Fonte: elab. Osservatorio Mercato del Lavoro - Regione Marche su dati RcfI Istat

**Graf. 6.1 - Persone in cerca di occupazione 15 oltre ( valori in migliaia )**

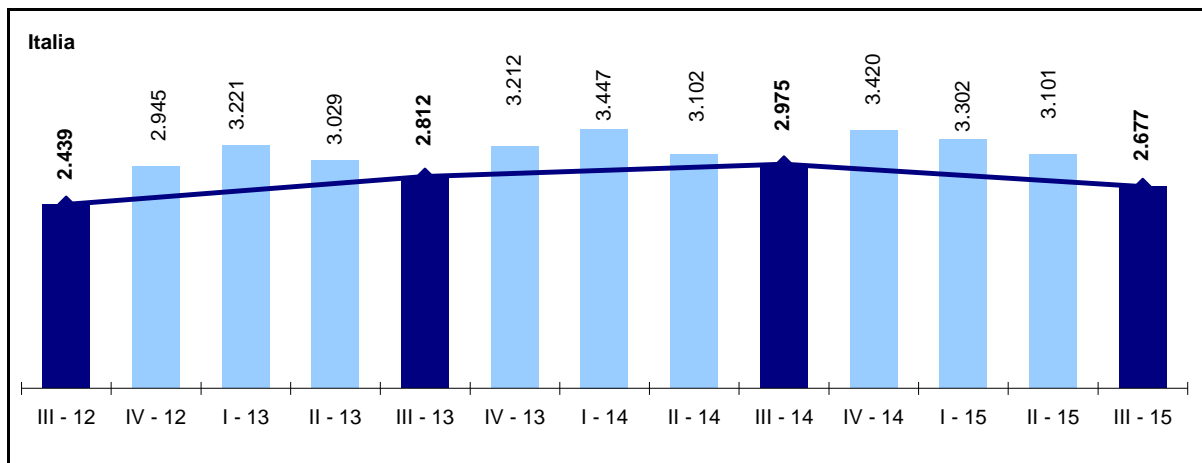
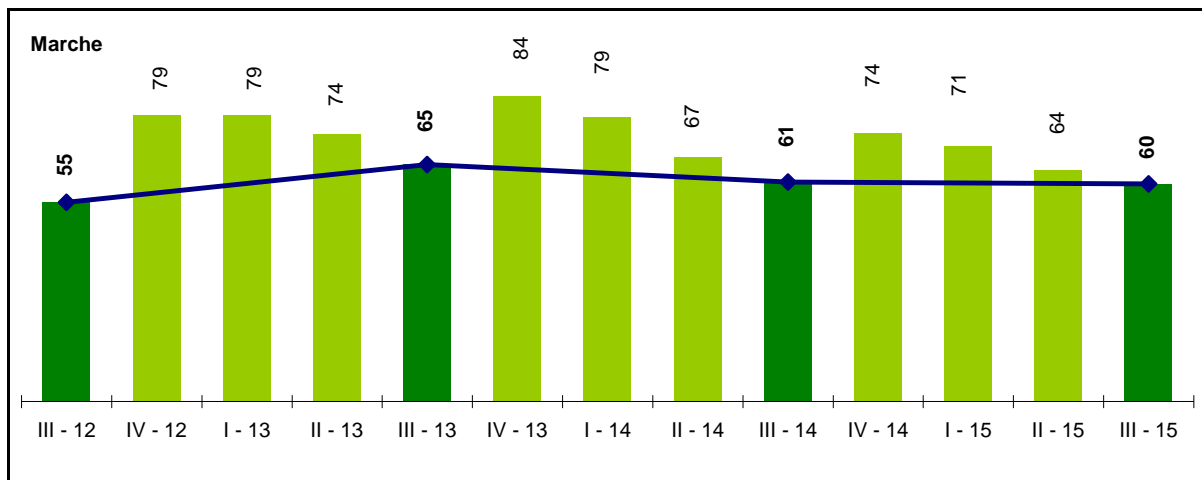

**Graf. 6.4 - Evoluzione del tasso di disoccupazione complessivo: Marche e Italia**

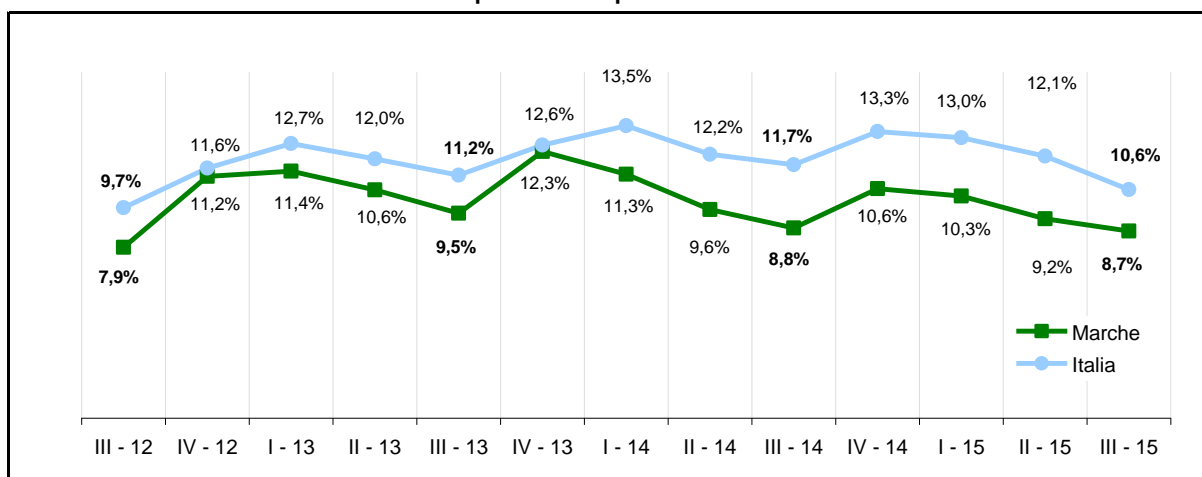

Fonte: elab. Osservatorio Mercato del Lavoro - Regione Marche su dati Rcfl Istat

**Tavola 7: la popolazione inattiva e tassi di inattività 15 - 64**

Inattivi 15 - 64	Valori			Variazioni %			Quota % per genere		
	3T-2013	3T-2014	3T-2015	2013/14	2014/15	2013/15	3T-2013	3T-2014	3T-2015
<b>Maschi</b>									
Marche	115.159	120.476	111.070	4,6%	-7,8%	-3,6%	37,1%	39,3%	37,2%
Nord Ovest	1.173.087	1.153.440	1.094.828	-1,7%	-5,1%	-6,7%	37,8%	37,9%	35,9%
Nord Est	814.291	794.216	763.234	-2,5%	-3,9%	-6,3%	36,2%	36,1%	35,1%
Centro	942.441	897.274	869.372	-4,8%	-3,1%	-7,8%	37,0%	36,9%	35,8%
<b>Italia</b>	<b>5.273.560</b>	<b>5.158.334</b>	<b>5.022.575</b>	<b>-2,2%</b>	<b>-2,6%</b>	<b>-4,8%</b>	<b>36,1%</b>	<b>36,2%</b>	<b>35,3%</b>
<b>Femmine</b>									
Marche	194.831	186.369	187.863	-4,3%	0,8%	-3,6%	62,9%	60,7%	62,8%
Nord Ovest	1.931.261	1.889.342	1.958.872	-2,2%	3,7%	1,4%	62,2%	62,1%	64,1%
Nord Est	1.437.014	1.408.650	1.413.076	-2,0%	0,3%	-1,7%	63,8%	63,9%	64,9%
Centro	1.607.811	1.533.315	1.556.073	-4,6%	1,5%	-3,2%	63,0%	63,1%	64,2%
<b>Italia</b>	<b>9.342.346</b>	<b>9.105.319</b>	<b>9.192.476</b>	<b>-2,5%</b>	<b>1,0%</b>	<b>-1,6%</b>	<b>63,9%</b>	<b>63,8%</b>	<b>64,7%</b>
<b>Totale</b>									
Marche	309.990	306.845	298.933	-1,0%	-2,6%	-3,6%	100,0%	100,0%	100,0%
Nord Ovest	3.104.348	3.042.782	3.053.700	-2,0%	0,4%	-1,6%	100,0%	100,0%	100,0%
Nord Est	2.251.305	2.202.866	2.176.310	-2,2%	-1,2%	-3,3%	100,0%	100,0%	100,0%
Centro	2.550.252	2.430.589	2.425.445	-4,7%	-0,2%	-4,9%	100,0%	100,0%	100,0%
<b>Italia</b>	<b>14.615.906</b>	<b>14.263.653</b>	<b>14.215.051</b>	<b>-2,4%</b>	<b>-0,3%</b>	<b>-2,7%</b>	<b>100,0%</b>	<b>100,0%</b>	<b>100,0%</b>

Forze di lavoro potenziali	Valori			Variazioni %			Quota % su totale inattivi		
	3T-2013	3T-2014	3T-2015	2013/14	2014/15	2013/15	3T-2013	3T-2014	3T-2015
<b>Maschi</b>									
Marche	22.003	28.151	24.346	27,9%	-13,5%	10,6%	19,1%	23,4%	21,9%
Nord Ovest	183.902	210.110	198.507	14,3%	-5,5%	7,9%	15,7%	18,2%	18,1%
Nord Est	104.038	117.083	116.983	12,5%	-0,1%	12,4%	12,8%	14,7%	15,3%
Centro	186.306	209.583	202.996	12,5%	-3,1%	9,0%	19,8%	23,4%	23,3%
<b>Italia</b>	<b>1.311.463</b>	<b>1.481.212</b>	<b>1.445.938</b>	<b>12,9%</b>	<b>-2,4%</b>	<b>10,3%</b>	<b>24,9%</b>	<b>28,7%</b>	<b>28,8%</b>
<b>Femmine</b>									
Marche	36.603	37.397	40.264	2,2%	7,7%	10,0%	18,8%	20,1%	21,4%
Nord Ovest	277.129	287.995	320.881	3,9%	11,4%	15,8%	14,3%	15,2%	16,4%
Nord Est	202.659	212.158	194.110	4,7%	-8,5%	-4,2%	14,1%	15,1%	13,7%
Centro	293.038	329.111	340.913	12,3%	3,6%	16,3%	18,2%	21,5%	21,9%
<b>Italia</b>	<b>1.972.590</b>	<b>2.126.062</b>	<b>2.211.387</b>	<b>7,8%</b>	<b>4,0%</b>	<b>12,1%</b>	<b>21,1%</b>	<b>23,3%</b>	<b>24,1%</b>
<b>Totale</b>									
Marche	58.606	65.548	64.610	11,8%	-1,4%	10,2%	18,9%	21,4%	21,6%
Nord Ovest	461.031	498.105	519.388	8,0%	4,3%	12,7%	14,9%	16,4%	17,0%
Nord Est	306.697	329.241	311.093	7,4%	-5,5%	1,4%	13,6%	14,9%	14,3%
Centro	479.344	538.694	543.909	12,4%	1,0%	13,5%	18,8%	22,2%	22,4%
<b>Italia</b>	<b>3.284.053</b>	<b>3.607.274</b>	<b>3.657.325</b>	<b>9,8%</b>	<b>1,4%</b>	<b>11,4%</b>	<b>22,5%</b>	<b>25,3%</b>	<b>25,7%</b>

Tasso inattività 15 - 64	Valori			Punti di variazione%			Differenze territoriali		
	3T-2013	3T-2014	3T-2015	2013/14	2014/15	2013/15	3T-2013	3T-2014	3T-2015
<b>Maschi</b>									
Marche	23,5%	24,7%	22,9%	1,2	-1,8	-0,6	-	-	-
Nord Ovest	22,9%	22,5%	21,4%	-0,4	-1,1	-1,5	-0,6	-2,2	-1,5
Nord Est	22,0%	21,4%	20,7%	-0,5	-0,8	-1,3	-1,6	-3,3	-2,3
Centro	24,9%	23,6%	22,9%	-1,3	-0,7	-2,0	1,4	-1,1	0,0
<b>Italia</b>	<b>27,1%</b>	<b>26,5%</b>	<b>25,9%</b>	<b>-0,6</b>	<b>-0,6</b>	<b>-1,2</b>	<b>3,6</b>	<b>1,8</b>	<b>2,9</b>
<b>Femmine</b>									
Marche	39,4%	37,9%	38,4%	-1,5	0,5	-1,0	-	-	-
Nord Ovest	37,8%	37,0%	38,5%	-0,7	1,5	0,7	-1,7	-0,9	0,1
Nord Est	38,7%	38,0%	38,2%	-0,7	0,2	-0,5	-0,7	0,1	-0,2
Centro	41,3%	39,2%	39,9%	-2,0	0,7	-1,3	1,8	1,3	1,5
<b>Italia</b>	<b>47,4%</b>	<b>46,3%</b>	<b>46,9%</b>	<b>-1,1</b>	<b>0,6</b>	<b>-0,5</b>	<b>8,0</b>	<b>8,3</b>	<b>8,5</b>
<b>Totale</b>									
Marche	31,5%	31,3%	30,7%	-0,2	-0,6	-0,8	-	-	-
Nord Ovest	30,3%	29,8%	30,0%	-0,6	0,2	-0,4	-1,2	-1,6	-0,7
Nord Est	30,3%	29,7%	29,4%	-0,6	-0,3	-0,9	-1,2	-1,6	-1,3
Centro	33,2%	31,5%	31,5%	-1,7	0,0	-1,7	1,7	0,2	0,8
<b>Italia</b>	<b>37,3%</b>	<b>36,4%</b>	<b>36,4%</b>	<b>-0,9</b>	<b>0,0</b>	<b>-0,9</b>	<b>5,8</b>	<b>5,1</b>	<b>5,7</b>

Fonte: elab. Osservatorio Mercato del Lavoro - Regione Marche su dati RcfI Istat

## 2. I dati di fonte amministrativa: assunzioni, trasformazioni, cessazioni e saldi

Nel terzo trimestre 2015 il complessivo numero di assunzioni aumenta, rispetto all'analogo periodo dello scorso anno, del +0,7% attestandosi a 65.319 unità. Maggiore vivacità si riscontra nella dinamica del lavoro dipendente con un numero di assunzioni in aumento del +4,1%. I saldi assunzioni-cessazioni sono positivi e in consistente miglioramento.

*I. Assunzioni* – Nel terzo trimestre dell'anno il numero complessivo di assunzioni aumenta, in via tendenziale, dello 0,7% salendo a 65.319 unità. Con riferimento al lavoro dipendente la dinamica risulta più accentuata e segna un incremento del +4,1% raggiungendo il valore più elevato dei terzi trimestri dell'ultimo triennio (57.360 avviamenti).

Limitando tutta l'analisi al solo lavoro dipendente e al confronto tra il terzo trimestre 2014 e lo stesso periodo del 2015 (variazione tendenziale), l'evoluzione è favorevole in tutto il territorio delle Marche (in particolare Pesaro Urbino, +10,5%), con la sola provincia di Fermo in controtendenza (-4,5%). Le assunzioni aumentano soltanto per gli uomini (+9,2%), mentre per le donne si rileva un leggero decremento (-0,7%). Le dinamiche sono favorevoli per i lavoratori italiani (+5,1%); per quelli stranieri si registra una sostanziale stabilità.

Con riferimento alle classi di età, le dinamiche si accentuano favorevolmente sia per le classi 45-64 anni (+7% circa) che per le fasce 15-24 anni, seppur in misura minore (+5% circa). La classe 35-44 anni non registra variazioni di rilievo.

Per quanto riguarda i macro settori di attività, sono in espansione l'industria (+7,1%) e i servizi (+4,7%), mentre le costruzioni perdono il 3% e il primario l'1,4%. Nel dettaglio delle articolazioni manifatturiere, si nota come la crescita sia quasi interamente dovuta a tre settori che fanno registrare variazioni percentuali a doppia cifra del numero di avviamenti: la meccanica (+25,6%), le altre industrie (+12,5%) e la chimica gomma (+11,3%); è in leggera crescita (+2,2%) il tessile abbigliamento, mentre alimentare (-6,4%), calzaturiero (-7,2%) e legno mobile (-2,9%) sono in calo. Nel terziario si osservano variazioni negative per il settore turistico (-9,0%), mentre tutti gli altri settori sono in crescita, in particolare i trasporti e comunicazioni (+36,8%).

Le tipologie contrattuali in aumento sono il tempo indeterminato (+43,2%) – 9.544 unità, quasi 3 mila in più rispetto allo stesso periodo del 2014 – e la somministrazione (+10,3%). In calo, nell'ambito dell'ambito del lavoro alle dipendenze il tempo determinato (-3,4%) e soprattutto l'apprendistato (-21,9%); il tempo determinato intercetta oltre il 50% delle complessive movimentazioni in entrata nell'occupazione (33mila su 65mila). Gli istituti contrattuali che non rientrano nella sfera del lavoro dipendente sono complessivamente in calo del -18,6% con flessioni nell'intermittente (-12,9%) e in misura maggiore nel parasubordinato (-35,5%).



*II. Saldi delle posizioni lavorative dipendenti – Premessa metodologica.* Il saldo assunzioni-cessazioni rappresenta, per il periodo considerato, la variazione netta delle posizioni lavorative in essere a fine periodo rispetto alla situazione iniziale. Tale variazione va valutata tenendo presente che i trimestri sono condizionati dalla stagionalità della natura di alcuni rapporti di lavoro e, come tali, non possono essere considerati come rappresentativi del dato annuale. Vi è inoltre una “stagionalità amministrativa” dei rapporti di lavoro che spesso cessano a scadenze “naturali” di fine-anno o fine-mese e vengono riavviati all’inizio di un anno o di un mese successivo (soprattutto determinati mesi). Per questi motivi, il terzo e il quarto trimestre dell’anno sono per le Marche tendenzialmente periodi di “depressione” del livello delle posizioni lavorative in essere – saldi assunzioni-cessazioni generalmente negativi – a differenza dei primi due trimestri dell’anno in cui si assiste solitamente a saldi positivi.

Il saldo delle posizioni di lavoro dipendente, ovvero la differenza tra assunzioni, trasformazioni e cessazioni è pari a -3.826 posizioni lavorative e risulta in miglioramento rispetto al valore del terzo trimestre 2014 (era -6.523), peraltro generalizzato a tutte le province delle Marche. Il trimestre in esame è favorevole sia per gli uomini che per le donne. Lo stesso andamento è riscontrabile per tutte le classi di età, in particolare per gli under 24 in cui il saldo passa da -2.827 nel terzo trimestre 2014 a -1.832 nel terzo trimestre 2015, e per la fascia 25-34 anni (da -2.406 a -1.621).

La differenza tra ingressi e uscite, al netto delle trasformazioni, migliora in tutti i macro settori della regione con progressi sostanziali nell’industria e nei servizi (da -2.536 a -1.444 la prima, da -5.539 a -3.989 i secondi). A livello settoriale, nel manifatturiero i miglioramenti sono generalizzati a livello settoriale, in modo particolare nella meccanica che arriva a registrare un saldo positivo di 45 unità; lo stesso avviene nei principali servizi, con l’eccezione di quelli alle imprese, che invece fanno rilevare un peggioramento del saldo negativo (da -850 a -1.311).

Con riferimento alle tipologie contrattuali del lavoro dipendente, evidenzia dinamiche molto positive il tempo indeterminato in cui il saldo assunzioni-cessazioni passa da -859 a +2.536, mentre non presentano variazioni di rilievo il tempo determinato e l’apprendistato; in aumento il saldo negativo della somministrazione. Negli altri contratti di lavoro non dipendente i saldi assunzioni-cessazioni passano da -1.104 del periodo luglio-settembre 2014 a -1.650 degli stessi mesi dell’anno in corso.

Tav. 2: la dimensione territoriale delle assunzioni del lavoro dipendente - III trimestre 2015

Provincia (Totale movimenti)	Valori			Variazioni %			Quota %		
	3T-2013	3T-2014	3T-2015	2013/14	2014/15	2013/15	2013	2014	2015
Pesaro e Urbino	10.537	10.638	11.756	1,0%	10,5%	11,6%	19,1%	19,3%	20,5%
Ancona	18.279	17.903	18.068	-2,1%	0,9%	-1,2%	33,1%	32,5%	31,5%
Macerata	11.234	11.800	12.488	5,0%	5,8%	11,2%	20,3%	21,4%	21,8%
Fermo	5.963	5.671	5.413	-4,9%	-4,5%	-9,2%	10,8%	10,3%	9,4%
Ascoli Piceno	9.240	9.071	9.635	-1,8%	6,2%	4,3%	16,7%	16,5%	16,8%
<b>Totale</b>	<b>55.253</b>	<b>55.083</b>	<b>57.360</b>	<b>-0,3%</b>	<b>4,1%</b>	<b>3,8%</b>	<b>100,0%</b>	<b>100,0%</b>	<b>100,0%</b>

Centro per l'Impiego (Totale movimenti)	Valori			Variazioni %			Quota %		
	3T-2013	3T-2014	3T-2015	2013/14	2014/15	2013/15	2013	2014	2015
Pesaro	4.455	4.413	5.248	-0,9%	18,9%	17,8%	8,1%	8,0%	9,1%
Fano	4.128	4.129	4.473	0,0%	8,3%	8,4%	7,5%	7,5%	7,8%
Urbino	1.954	2.096	2.035	7,3%	-2,9%	4,1%	3,5%	3,8%	3,5%
Senigallia	2.709	2.809	3.022	3,7%	7,6%	11,6%	4,9%	5,1%	5,3%
Ancona	9.131	8.547	9.101	-6,4%	6,5%	-0,3%	16,5%	15,5%	15,9%
Jesi	4.145	4.560	4.296	10,0%	-5,8%	3,6%	7,5%	8,3%	7,5%
Fabiano	2.294	1.987	1.649	-13,4%	-17,0%	-28,1%	4,2%	3,6%	2,9%
Civitanova	5.091	5.376	5.785	5,6%	7,6%	13,6%	9,2%	9,8%	10,1%
Macerata	3.414	3.724	3.627	9,1%	-2,6%	6,2%	6,2%	6,8%	6,3%
Tolentino	2.729	2.700	3.076	-1,1%	13,9%	12,7%	4,9%	4,9%	5,4%
Fermo	5.963	5.671	5.413	-4,9%	-4,5%	-9,2%	10,8%	10,3%	9,4%
San Benedetto del Tronto	5.159	4.798	4.903	-7,0%	2,2%	-5,0%	9,3%	8,7%	8,5%
Ascoli Piceno	4.081	4.273	4.732	4,7%	10,7%	16,0%	7,4%	7,8%	8,2%
<b>Totale</b>	<b>55.253</b>	<b>55.083</b>	<b>57.360</b>	<b>-0,3%</b>	<b>4,1%</b>	<b>3,8%</b>	<b>100,0%</b>	<b>100,0%</b>	<b>100,0%</b>

Fonte: elab. Osservatorio Mercato del Lavoro - Regione Marche su dati SIL - Job Agency

Graf. 2: la dinamica delle assunzioni del lavoro dipendente nelle province

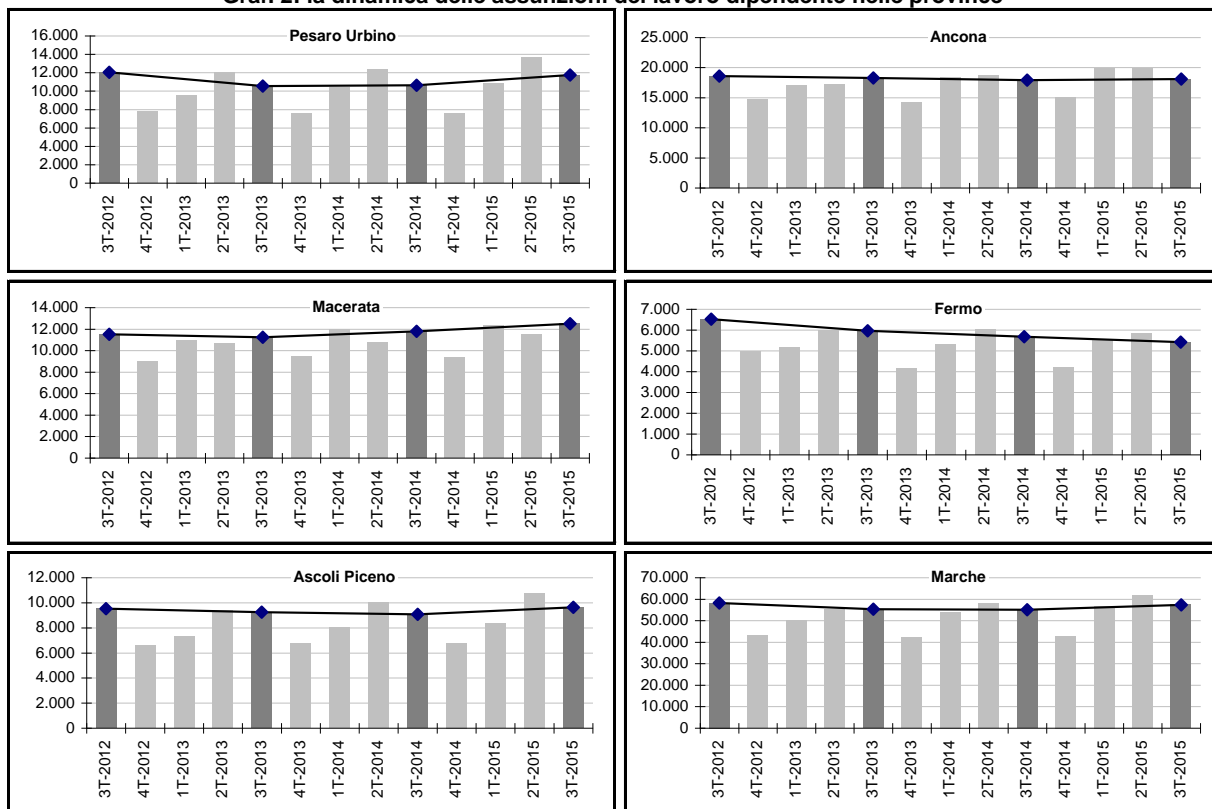

Fonte: elab. Osservatorio Mercato del Lavoro - Regione Marche su dati SIL - Job Agency

Tav. 3: caratteristiche anagrafiche delle assunzioni del lavoro dipendente - III trimestre 2015

Genere (Totale movimenti)	Valori			Variazioni %			Quota %		
	3T-2013	3T-2014	3T-2015	2013/14	2014/15	2013/15	2013	2014	2015
Maschi	26.824	27.158	29.644	1,2%	9,2%	10,5%	48,5%	49,3%	51,7%
Femmine	28.429	27.925	27.716	-1,8%	-0,7%	-2,5%	51,5%	50,7%	48,3%
<b>Totale</b>	<b>55.253</b>	<b>55.083</b>	<b>57.360</b>	<b>-0,3%</b>	<b>4,1%</b>	<b>3,8%</b>	<b>100,0%</b>	<b>100,0%</b>	<b>100,0%</b>

  

Cittadinanza (Totale movimenti)	Valori			Variazioni %			Quota %		
	3T-2013	3T-2014	3T-2015	2013/14	2014/15	2013/15	2013	2014	2015
Italiani	45.082	44.814	47.084	-0,6%	5,1%	4,4%	81,6%	81,4%	82,1%
Stranieri	10.171	10.269	10.276	1,0%	0,1%	1,0%	18,4%	18,6%	17,9%
<b>Totale</b>	<b>55.253</b>	<b>55.083</b>	<b>57.360</b>	<b>-0,3%</b>	<b>4,1%</b>	<b>3,8%</b>	<b>100,0%</b>	<b>100,0%</b>	<b>100,0%</b>

Classi di età (Totale movimenti)	Valori			Variazioni %			Quota %		
	3T-2013	3T-2014	3T-2015	2013/14	2014/15	2013/15	2013	2014	2015
15 - 24	10.026	9.571	10.073	-4,5%	5,2%	0,5%	18,1%	17,4%	17,6%
25 - 34	15.558	15.084	15.799	-3,0%	4,7%	1,5%	28,2%	27,4%	27,5%
35 - 44	15.464	15.899	15.941	2,8%	0,3%	3,1%	28,0%	28,9%	27,8%
45 - 54	10.173	10.296	11.017	1,2%	7,0%	8,3%	18,4%	18,7%	19,2%
55 - 64	3.338	3.575	3.859	7,1%	7,9%	15,6%	6,0%	6,5%	6,7%
65 oltre	694	658	671	-5,2%	2,0%	-3,3%	1,3%	1,2%	1,2%
<b>Totale</b>	<b>55.253</b>	<b>55.083</b>	<b>57.360</b>	<b>-0,3%</b>	<b>4,1%</b>	<b>3,8%</b>	<b>100,0%</b>	<b>100,0%</b>	<b>100,0%</b>

Graf. 3: alcune caratteristiche anagrafiche delle assunzioni di lavoro dipendente

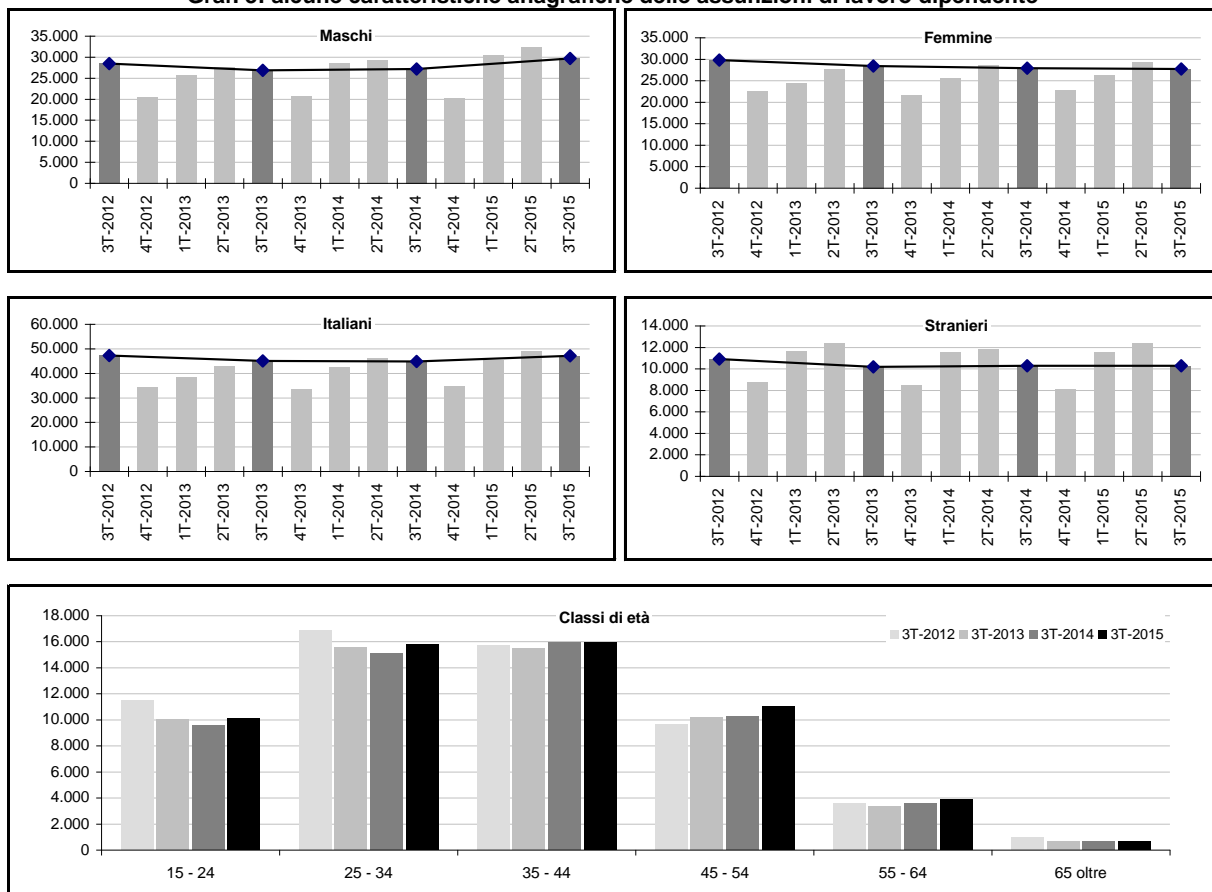

Fonte: elab. Osservatorio Mercato del Lavoro - Regione Marche su dati SIL - Job Agency

Tav. 4: le assunzioni del lavoro dipendente per settore di attività - III trimestre 2015

Macro settori di attività (Totale movimenti)	Valori			Variazioni %			Quota %		
	3T-2013	3T-2014	3T-2015	2013/14	2014/15	2013/15	2013	2014	2015
Agricoltura e pesca	4.421	4.476	4.413	1,2%	-1,4%	-0,2%	8,0%	8,1%	7,7%
Industria	6.872	7.394	7.921	7,6%	7,1%	15,3%	12,4%	13,4%	13,8%
Costruzioni	2.354	2.383	2.311	1,2%	-3,0%	-1,8%	4,3%	4,3%	4,0%
Servizi	41.575	40.804	42.706	-1,9%	4,7%	2,7%	75,2%	74,1%	74,5%
Nd	31	26	9	-16,1%	-65,4%	-71,0%	0,1%	0,0%	0,0%
<b>Totale</b>	<b>55.253</b>	<b>55.083</b>	<b>57.360</b>	<b>-0,3%</b>	<b>4,1%</b>	<b>3,8%</b>	<b>100,0%</b>	<b>100,0%</b>	<b>100,0%</b>

Comparti (Totale movimenti)	Valori			Variazioni %			Quota %		
	3T-2013	3T-2014	3T-2015	2013/14	2014/15	2013/15	2013	2014	2015
<b>Manifatture / industrie</b>									
Alimentare	864	854	799	-1,2%	-6,4%	-7,5%	12,6%	11,5%	10,1%
Tessile abbigliamento	937	976	997	4,2%	2,2%	6,4%	13,6%	13,2%	12,6%
Calzaturiero	1.419	1.415	1.313	-0,3%	-7,2%	-7,5%	20,6%	19,1%	16,6%
Legno Mobile	599	792	769	32,2%	-2,9%	28,4%	8,7%	10,7%	9,7%
Chimica gomma	536	557	620	3,9%	11,3%	15,7%	7,8%	7,5%	7,8%
Meccanica	1.874	2.088	2.622	11,4%	25,6%	39,9%	27,3%	28,2%	33,1%
Altre industrie	643	712	801	10,7%	12,5%	24,6%	9,4%	9,6%	10,1%
<b>Totale</b>	<b>6.872</b>	<b>7.394</b>	<b>7.921</b>	<b>7,6%</b>	<b>7,1%</b>	<b>15,3%</b>	<b>100,0%</b>	<b>100,0%</b>	<b>100,0%</b>
<b>Terziario</b>									
Commercio	2.994	3.057	3.301	2,1%	8,0%	10,3%	7,2%	7,5%	7,7%
Alberghi e ristoranti	7.572	6.982	6.355	-7,8%	-9,0%	-16,1%	18,2%	17,1%	14,9%
Trasporti e comunicazioni	1.699	1.532	2.096	-9,8%	36,8%	23,4%	4,1%	3,8%	4,9%
Servizi alle imprese	12.233	12.953	14.209	5,9%	9,7%	16,2%	29,4%	31,7%	33,3%
Pubblica amministrazione	559	528	551	-5,5%	4,4%	-1,4%	1,3%	1,3%	1,3%
Sanità e assistenza sociale	1.446	1.546	1.696	6,9%	9,7%	17,3%	3,5%	3,8%	4,0%
Istruzione	10.314	9.980	9.976	-3,2%	0,0%	-3,3%	24,8%	24,5%	23,4%
Altri servizi	4.758	4.226	4.522	-11,2%	7,0%	-5,0%	11,4%	10,4%	10,6%
<b>Totale</b>	<b>41.575</b>	<b>40.804</b>	<b>42.706</b>	<b>-1,9%</b>	<b>4,7%</b>	<b>2,7%</b>	<b>100,0%</b>	<b>100,0%</b>	<b>100,0%</b>

Graf. 4.1: le componenti macro-settoriali delle assunzioni del lavoro dipendente

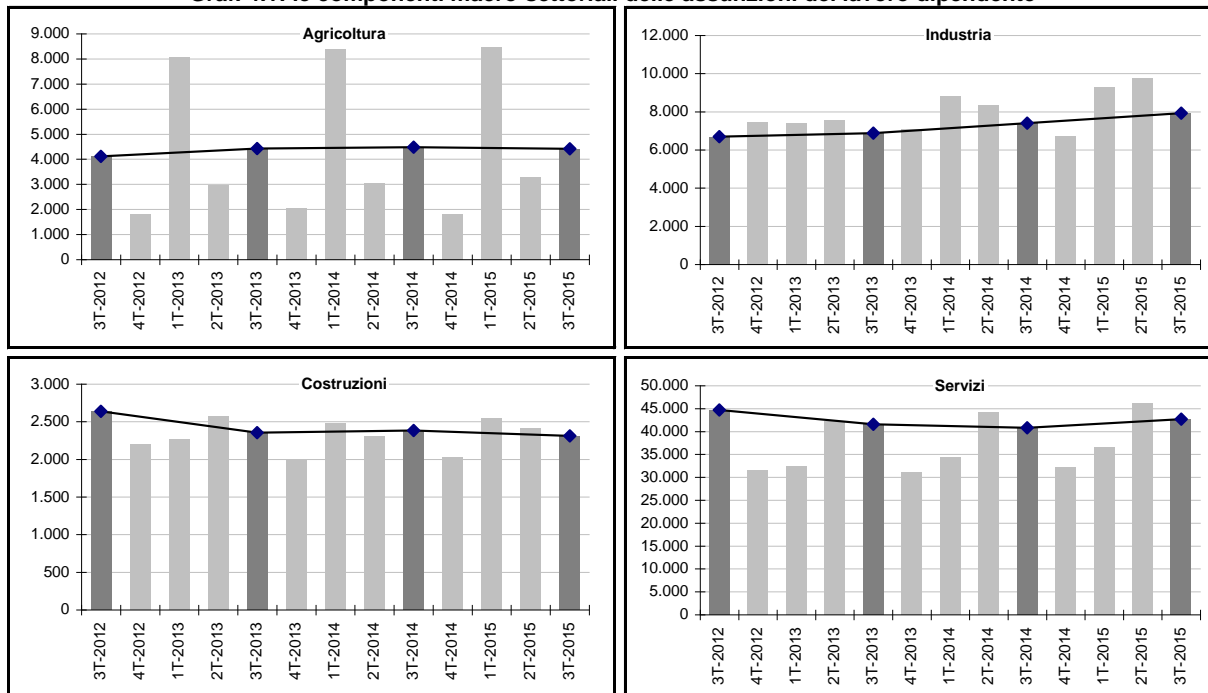

Fonte: elab. Osservatorio Mercato del Lavoro - Regione Marche su dati SIL - Job Agency

**Graf. 4.2: le principali componenti del manifatturiero e del terziario delle assunzioni del lavoro dipendente**

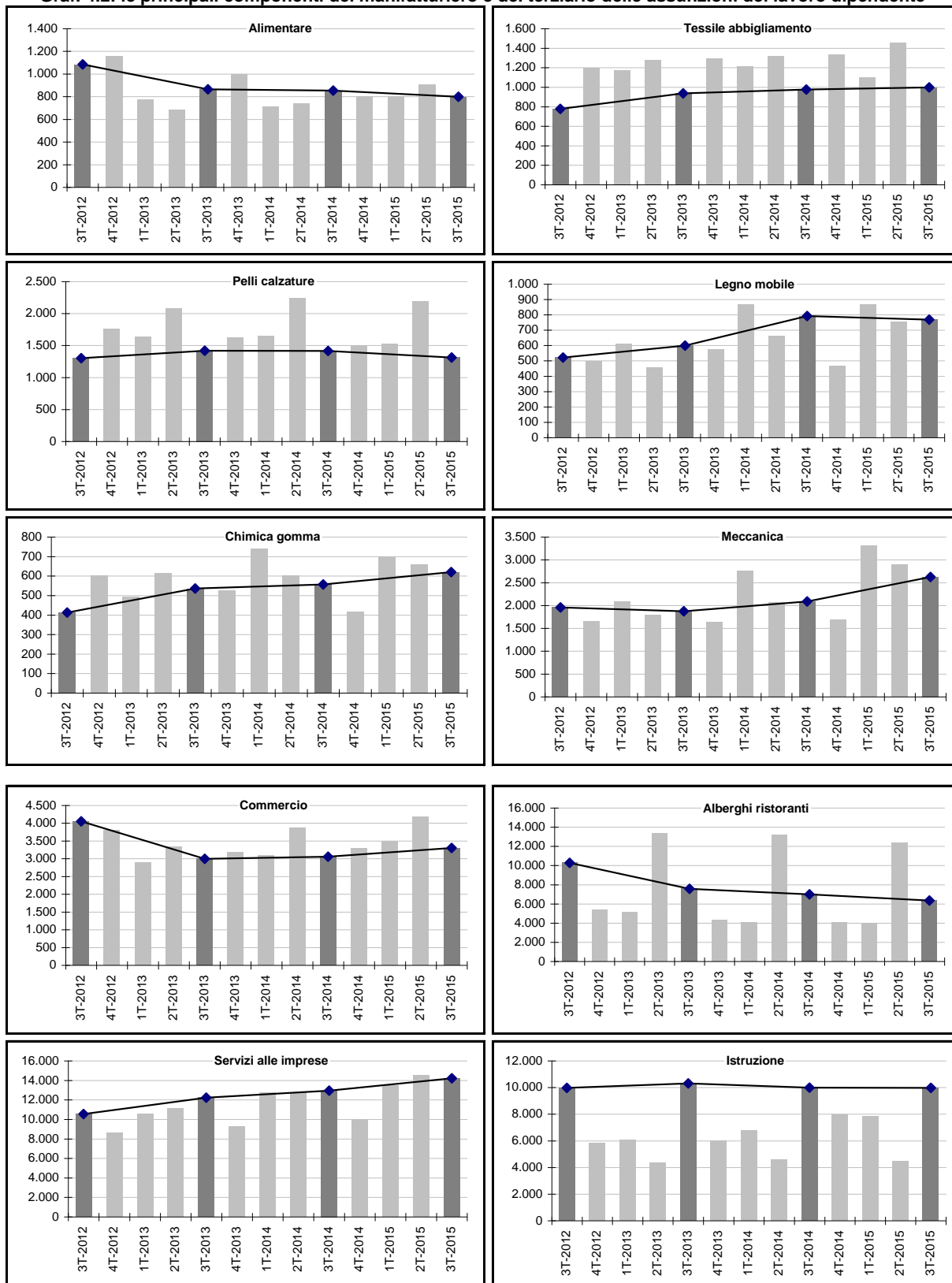

Fonte: elab. Osservatorio Mercato del Lavoro - Regione Marche su dati SIL - Job Agency

Tav. 5: le assunzioni complessive per tipologia contrattuale - III trimestre 2015

Contratti (Totale movimenti)	Valori			Variazioni %			Quota %		
	3T-2013	3T-2014	3T-2015	2013/14	2014/15	2013/15	2013	2014	2015
<b>Lavoro dipendente:</b>	55.253	55.083	57.360	-0,3%	4,1%	3,8%	81,8%	84,9%	87,8%
- Tempo indeterminato	6.500	6.665	9.544	2,5%	43,2%	46,8%	9,6%	10,3%	14,6%
- Tempo determinato	36.586	35.136	33.930	-4,0%	-3,4%	-7,3%	54,2%	54,2%	51,9%
- Apprendistato	2.273	2.374	1.855	4,4%	-21,9%	-18,4%	3,4%	3,7%	2,8%
- Somministrazione	9.894	10.908	12.031	10,2%	10,3%	21,6%	14,7%	16,8%	18,4%
<b>Altri contratti:</b>	12.267	9.782	7.959	-20,3%	-18,6%	-35,1%	18,2%	15,1%	12,2%
- Domestico	2.595	2.533	2.532	-2,4%	0,0%	-2,4%	3,8%	3,9%	3,9%
- Intermittente	4.501	3.315	2.889	-26,3%	-12,9%	-35,8%	6,7%	5,1%	4,4%
- Parasubordinato	5.171	3.934	2.538	-23,9%	-35,5%	-50,9%	7,7%	6,1%	3,9%
<b>Totale</b>	<b>67.520</b>	<b>64.865</b>	<b>65.319</b>	<b>-3,9%</b>	<b>0,7%</b>	<b>-3,3%</b>	<b>100,0%</b>	<b>100,0%</b>	<b>100,0%</b>

Graf. 5: le tipologie contrattuali delle assunzioni complessive

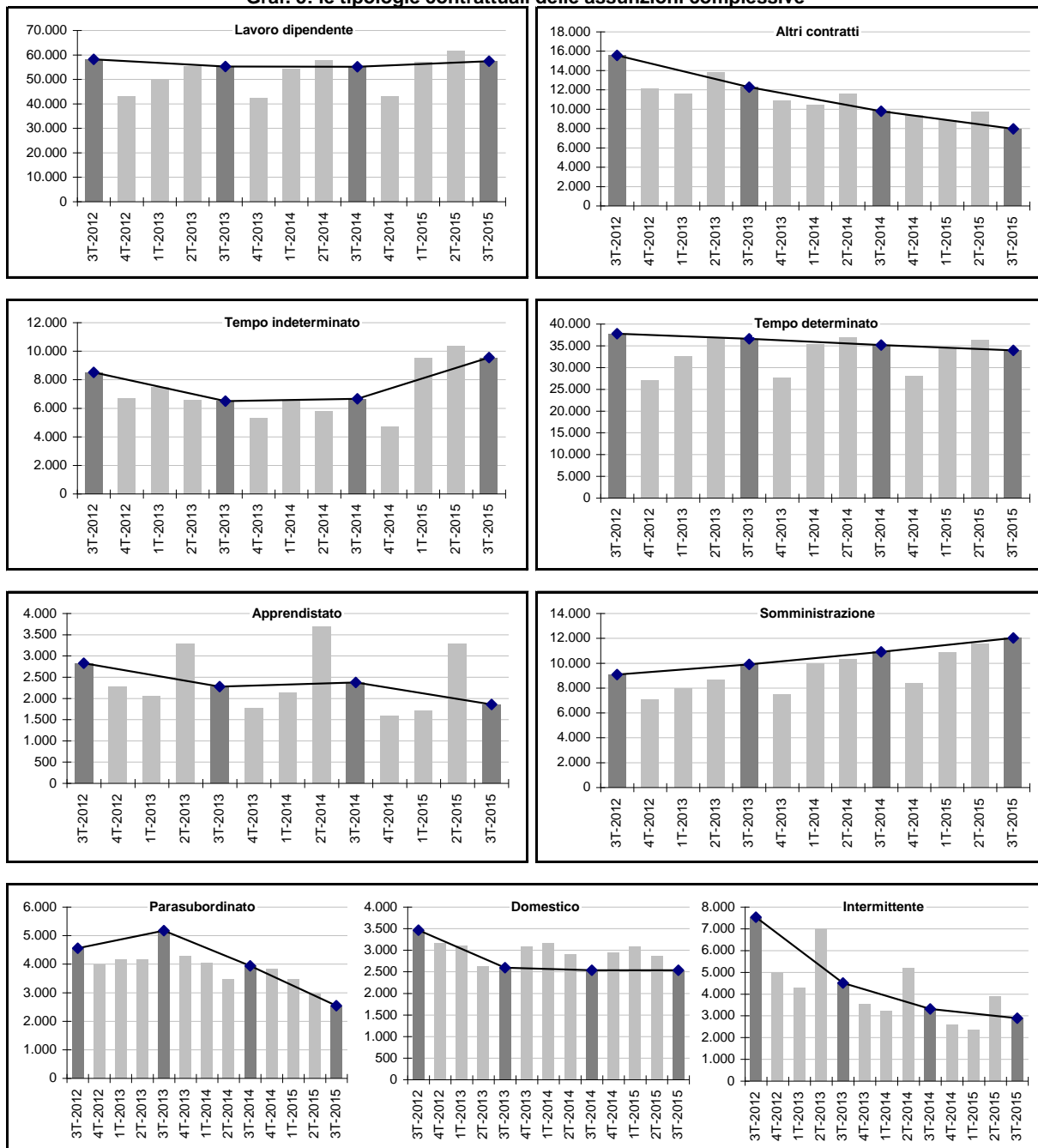

Fonte: elab. Osservatorio Mercato del Lavoro - Regione Marche su dati SIL - Job Agency

Tav. 6: la dimensione territoriale del saldo del lavoro dipendente - III trimestre 2015

Provincia (Totale movimenti)	Valori			Variazioni %			Quota %		
	3T-2013	3T-2014	3T-2015	2013/14	2014/15	2013/15	2013	2014	2015
Pesaro e Urbino	-2.650	-2.952	-1.774	-11,4%	39,9%	33,1%	42,3%	45,3%	46,4%
Ancona	-1.121	-1.690	-744	-50,8%	56,0%	33,6%	17,9%	25,9%	19,4%
Macerata	-430	-22	132	94,9%	700,0%	130,7%	6,9%	0,3%	-3,5%
Fermo	-888	-765	-535	13,9%	30,1%	39,8%	14,2%	11,7%	14,0%
Ascoli Piceno	-1.182	-1.094	-905	7,4%	17,3%	23,4%	18,8%	16,8%	23,7%
<b>Totale</b>	<b>-6.271</b>	<b>-6.523</b>	<b>-3.826</b>	<b>-4,0%</b>	<b>41,3%</b>	<b>39,0%</b>	<b>100,0%</b>	<b>100,0%</b>	<b>100,0%</b>

Centro per l'Impiego (Totale movimenti)	Valori			Variazioni %			Quota %		
	3T-2013	3T-2014	3T-2015	2013/14	2014/15	2013/15	2013	2014	2015
Pesaro	-1.885	-1.958	-1.227	-3,9%	37,3%	34,9%	30,1%	30,0%	32,1%
Fano	-865	-1.072	-890	-23,9%	17,0%	-2,9%	13,8%	16,4%	23,3%
Urbino	100	78	343	-22,0%	339,7%	243,0%	-1,6%	-1,2%	-9,0%
Senigallia	-1.222	-1.045	-929	14,5%	11,1%	24,0%	19,5%	16,0%	24,3%
Ancona	-823	-1.037	-374	-26,0%	63,9%	54,6%	13,1%	15,9%	9,8%
Jesi	622	388	654	-37,6%	68,6%	5,1%	-9,9%	-5,9%	-17,1%
Fabriano	302	4	-95	-98,7%	-2475,0%	-131,5%	-4,8%	-0,1%	2,5%
Civitanova	-721	-437	-282	39,4%	35,5%	60,9%	11,5%	6,7%	7,4%
Macerata	36	179	0	397,2%	-	-	-0,6%	-2,7%	0,0%
Tolentino	255	236	414	-7,5%	75,4%	62,4%	-4,1%	-3,6%	-10,8%
Fermo	-888	-765	-535	13,9%	30,1%	39,8%	14,2%	11,7%	14,0%
San Benedetto del Tronto	-1.421	-1.385	-1.244	2,5%	10,2%	12,5%	22,7%	21,2%	32,5%
Ascoli Piceno	239	291	339	21,8%	16,5%	41,8%	-3,8%	-4,5%	-8,9%
<b>Totale</b>	<b>-6.271</b>	<b>-6.523</b>	<b>-3.826</b>	<b>-4,0%</b>	<b>41,3%</b>	<b>39,0%</b>	<b>100,0%</b>	<b>100,0%</b>	<b>100,0%</b>

Fonte: elab. Osservatorio Mercato del Lavoro - Regione Marche su dati SIL - Job Agency

Graf. 6: la dinamica del saldo del lavoro dipendente nelle province

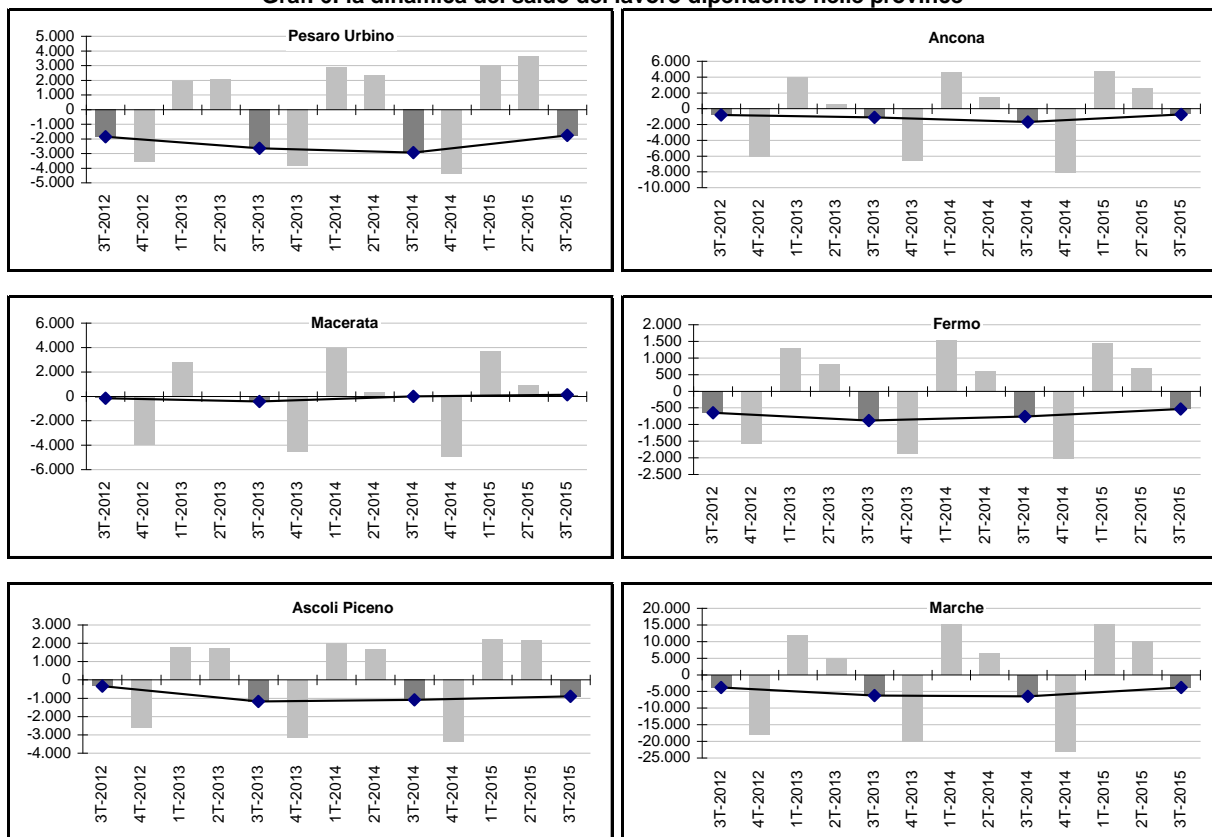

Fonte: elab. Osservatorio Mercato del Lavoro - Regione Marche su dati SIL - Job Agency

Tav. 7: caratteristiche anagrafiche del saldo del lavoro dipendente - III trimestre 2015

Genere (Totale movimenti)	Valori			Variazioni %			Quota %		
	3T-2013	3T-2014	3T-2015	2013/14	2014/15	2013/15	2013	2014	2015
Maschi	-4.402	-4.223	-2.426	4,1%	42,6%	44,9%	70,2%	64,7%	63,4%
Femmine	-1.869	-2.300	-1.400	-23,1%	39,1%	25,1%	29,8%	35,3%	36,6%
<b>Totale</b>	<b>-6.271</b>	<b>-6.523</b>	<b>-3.826</b>	<b>-4,0%</b>	<b>41,3%</b>	<b>39,0%</b>	<b>100,0%</b>	<b>100,0%</b>	<b>100,0%</b>

  

Cittadinanza (Totale movimenti)	Valori			Variazioni %			Quota %		
	3T-2013	3T-2014	3T-2015	2013/14	2014/15	2013/15	2013	2014	2015
Italiani	-4.295	-4.586	-2.399	-6,8%	47,7%	44,1%	68,5%	70,3%	62,7%
Stranieri	-1.976	-1.937	-1.427	2,0%	26,3%	27,8%	31,5%	29,7%	37,3%
<b>Totale</b>	<b>-6.271</b>	<b>-6.523</b>	<b>-3.826</b>	<b>-4,0%</b>	<b>41,3%</b>	<b>39,0%</b>	<b>100,0%</b>	<b>100,0%</b>	<b>100,0%</b>

Classi di età (Totale movimenti)	Valori			Variazioni %			Quota %		
	3T-2013	3T-2014	3T-2015	2013/14	2014/15	2013/15	2013	2014	2015
15 - 24	-3.271	-2.827	-1.832	13,6%	35,2%	44,0%	52,2%	43,3%	47,9%
25 - 34	-2.340	-2.406	-1.621	-2,8%	32,6%	30,7%	37,3%	36,9%	42,4%
35 - 44	-178	-384	183	-115,7%	147,7%	202,8%	2,8%	5,9%	-4,8%
45 - 54	14	-361	-53	-2678,6%	85,3%	-478,6%	-0,2%	5,5%	1,4%
55 - 64	-404	-439	-371	-8,7%	15,5%	8,2%	6,4%	6,7%	9,7%
65 oltre	-92	-106	-132	-15,2%	-24,5%	-43,5%	1,5%	1,6%	3,5%
<b>Totale</b>	<b>-6.271</b>	<b>-6.523</b>	<b>-3.826</b>	<b>-4,0%</b>	<b>41,3%</b>	<b>39,0%</b>	<b>100,0%</b>	<b>100,0%</b>	<b>100,0%</b>

Graf. 7: alcune caratteristiche anagrafiche del saldo del lavoro dipendente

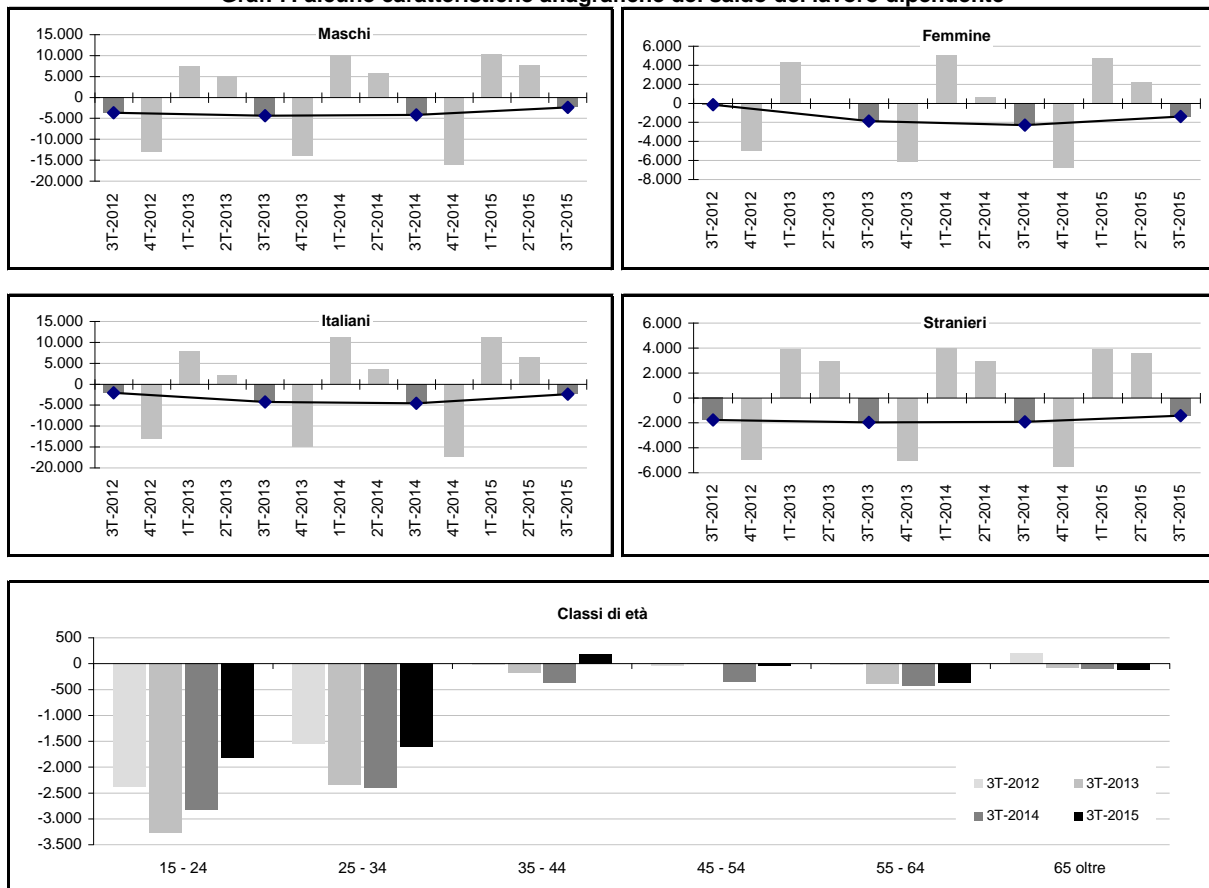

Fonte: elab. Osservatorio Mercato del Lavoro - Regione Marche su dati SIL - Job Agency



Tav. 8: il saldo del lavoro dipendente per settore di attività - III trimestre 2015

Macro settori di attività (Totale movimenti)	Valori			Variazioni %			Quota %		
	3T-2013	3T-2014	3T-2015	2013/14	2014/15	2013/15	2013	2014	2015
Agricoltura e pesca	2.074	1.864	1.672	-10,1%	-10,3%	-19,4%	-33,1%	-28,6%	-43,7%
Industria	-2.616	-2.536	-1.444	3,1%	43,1%	44,8%	41,7%	38,9%	37,7%
Costruzioni	-603	-305	-63	49,4%	79,3%	89,6%	9,6%	4,7%	1,6%
Servizi	-5.120	-5.539	-3.989	-8,2%	28,0%	22,1%	81,6%	84,9%	104,3%
Nd	-6	-7	-2	-16,7%	71,4%	66,7%	0,1%	0,1%	0,1%
<b>Totale</b>	<b>-6.271</b>	<b>-6.523</b>	<b>-3.826</b>	<b>-4,0%</b>	<b>41,3%</b>	<b>39,0%</b>	<b>100,0%</b>	<b>100,0%</b>	<b>100,0%</b>

Comparti (Totale movimenti)	Valori			Variazioni %			Quota %		
	3T-2013	3T-2014	3T-2015	2013/14	2014/15	2013/15	2013	2014	2015
<b>Manifatture / industrie</b>									
Alimentare	15	-33	-25	-320,0%	24,2%	-266,7%	-0,6%	1,3%	1,7%
Tessile abbigliamento	-530	-640	-403	-20,8%	37,0%	24,0%	20,3%	25,2%	27,9%
Calzaturiero	-807	-904	-771	-12,0%	14,7%	4,5%	30,8%	35,6%	53,4%
Legno Mobile	-293	-234	-44	20,1%	81,2%	85,0%	11,2%	9,2%	3,0%
Chimica gomma	-360	-189	-89	47,5%	52,9%	75,3%	13,8%	7,5%	6,2%
Meccanica	-291	-302	45	-3,8%	114,9%	115,5%	11,1%	11,9%	-3,1%
Altre industrie	-350	-234	-157	33,1%	32,9%	55,1%	13,4%	9,2%	10,9%
<b>Totale</b>	<b>-2.616</b>	<b>-2.536</b>	<b>-1.444</b>	<b>3,1%</b>	<b>43,1%</b>	<b>44,8%</b>	<b>100,0%</b>	<b>100,0%</b>	<b>100,0%</b>

<b>Terziario</b>									
Comparto	3T-2013	3T-2014	3T-2015	2013/14	2014/15	2013/15	2013	2014	2015
Commercio	-1.369	-1.230	-725	10,2%	41,1%	47,0%	26,7%	22,2%	18,2%
Alberghi e ristoranti	-6.962	-6.429	-6.015	7,7%	6,4%	13,6%	136,0%	116,1%	150,8%
Trasporti e comunicazioni	-136	-311	196	-128,7%	163,0%	244,1%	2,7%	5,6%	-4,9%
Servizi alle imprese	-570	-850	-1.311	-49,1%	-54,2%	-130,0%	11,1%	15,3%	32,9%
Pubblica amministrazione	-45	-38	-135	15,6%	-255,3%	-200,0%	0,9%	0,7%	3,4%
Sanità e assistenza sociale	-9	-24	120	-166,7%	600,0%	1433,3%	0,2%	0,4%	-3,0%
Istruzione	5.979	5.650	5.717	-5,5%	1,2%	-4,4%	-116,8%	-102,0%	-143,3%
Altri servizi	-2.008	-2.307	-1.836	-14,9%	20,4%	8,6%	39,2%	41,7%	46,0%
<b>Totale</b>	<b>-5.120</b>	<b>-5.539</b>	<b>-3.989</b>	<b>-8,2%</b>	<b>28,0%</b>	<b>22,1%</b>	<b>100,0%</b>	<b>100,0%</b>	<b>100,0%</b>

Graf. 8.1: le componenti macro-settoriali del saldo del lavoro dipendente

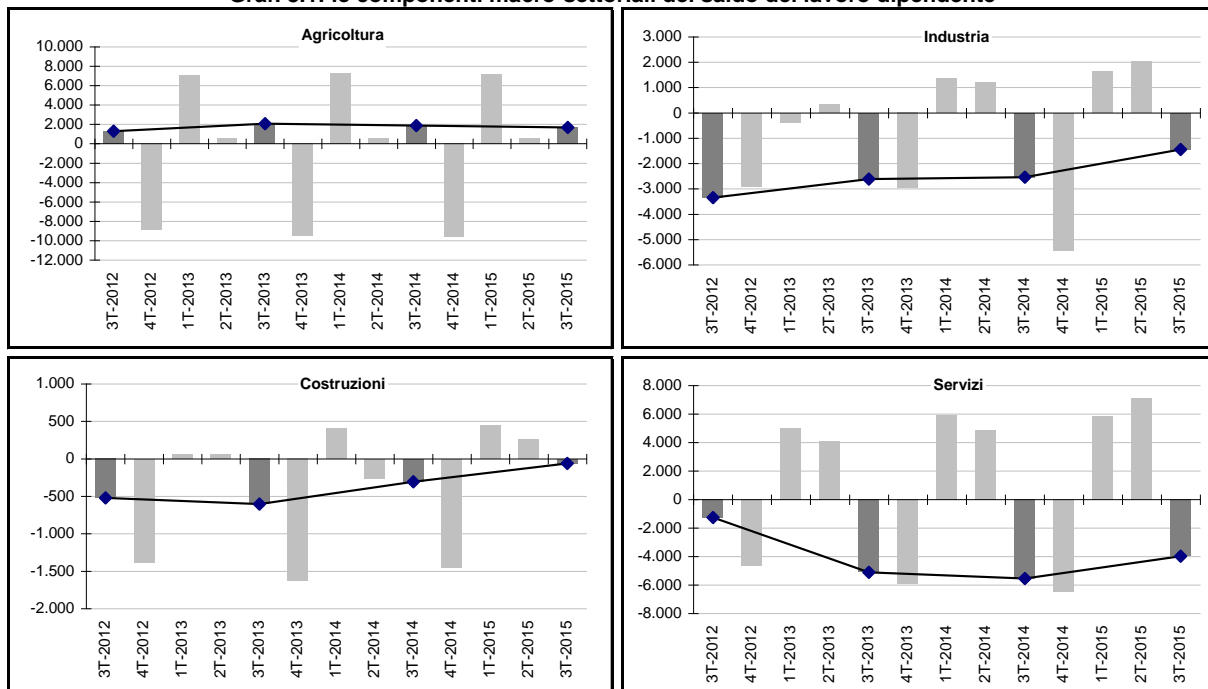

Fonte: elab. Osservatorio Mercato del Lavoro - Regione Marche su dati SIL - Job Agency

**Graf. 8.2: le principali componenti del manifatturiero e del terziario del saldo del lavoro dipendente**

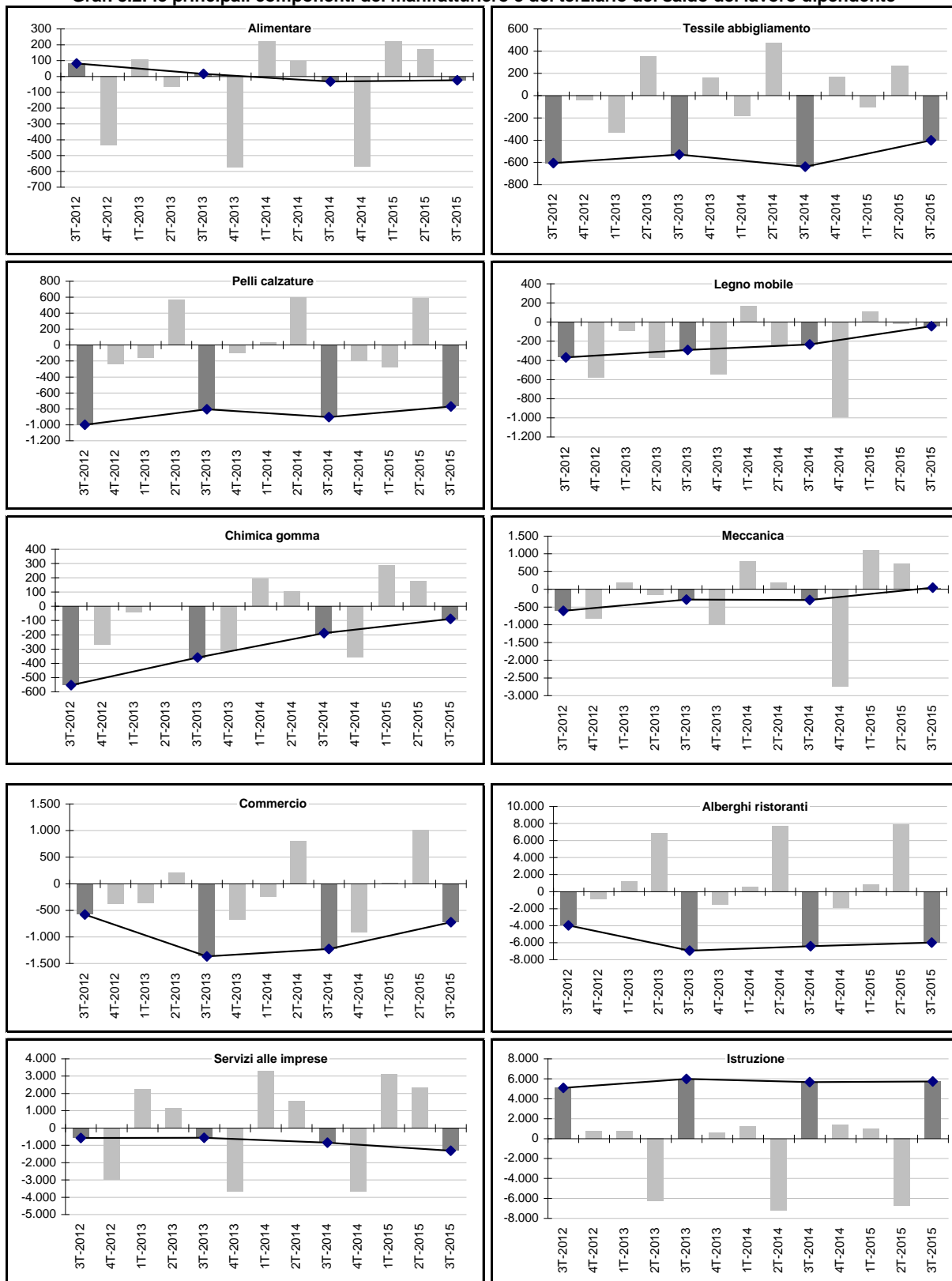

Fonte: elab. Osservatorio Mercato del Lavoro - Regione Marche su dati SIL - Job Agency

Tav. 9: il saldo complessivo per tipologia contrattuale - III trimestre 2015

Contratti (Totale movimenti)	Valori			Variazioni %			Quota %		
	3T-2013	3T-2014	3T-2015	2013/14	2014/15	2013/15	2013	2014	2015
<b>Lavoro dipendente:</b>	-6.271	-6.523	-3.826	-4,0%	41,3%	39,0%	76,3%	85,5%	69,9%
- Tempo indeterminato	-773	-859	2.536	-11,1%	395,2%	428,1%	9,4%	11,3%	-46,3%
- Tempo determinato	-3.403	-3.921	-3.896	-15,2%	0,6%	-14,5%	41,4%	51,4%	71,1%
- Apprendistato	-1.926	-1.389	-1.521	27,9%	-9,5%	21,0%	23,4%	18,2%	27,8%
- Somministrazione	-169	-354	-945	-109,5%	-166,9%	-459,2%	2,1%	4,6%	17,3%
<b>Altri contratti:</b>	-1.945	-1.104	-1.650	43,2%	-49,5%	15,2%	23,7%	14,5%	30,1%
- Domestico	-522	-415	-519	20,5%	-25,1%	0,6%	6,4%	5,4%	9,5%
- Intermittente	-2.518	-1.472	-1.148	41,5%	22,0%	54,4%	30,6%	19,3%	21,0%
- Parasubordinato	1.095	783	17	-28,5%	-97,8%	-98,4%	-13,3%	-10,3%	-0,3%
<b>Totale</b>	<b>-8.216</b>	<b>-7.627</b>	<b>-5.476</b>	<b>7,2%</b>	<b>28,2%</b>	<b>33,3%</b>	<b>100,0%</b>	<b>100,0%</b>	<b>100,0%</b>

Graf. 9: le tipologie contrattuali del saldo complessivo

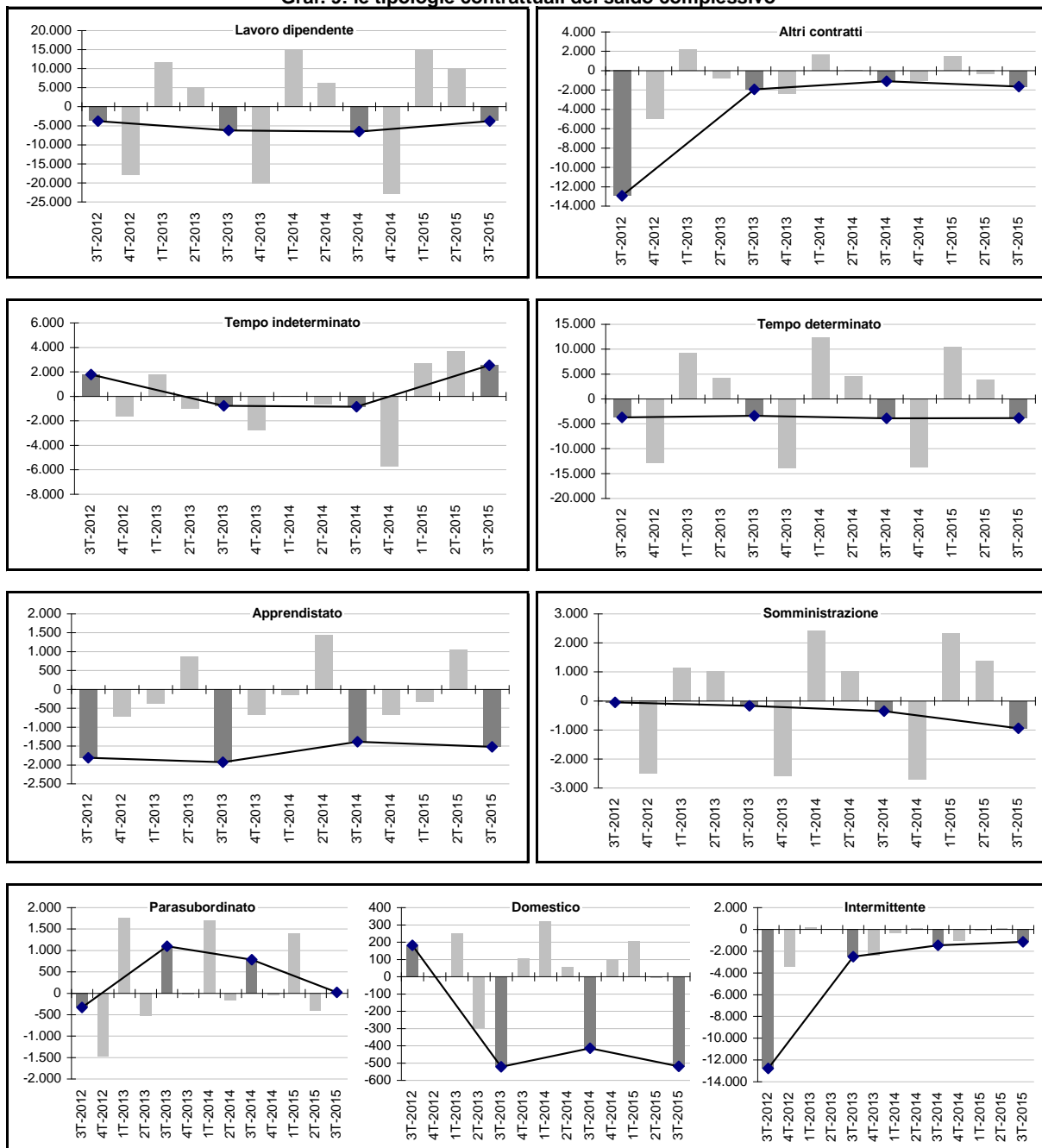

Fonte: elab. Osservatorio Mercato del Lavoro - Regione Marche su dati SIL - Job Agency

### 3. Le liste di mobilità nelle Marche

Nel terzo trimestre del 2015, i lavoratori collocati in mobilità sono nuovamente diminuiti, in termini tendenziali, attestandosi a 610 unità (-47,7%). Il calo è generalizzato a gran parte dei settori sia del manifatturiero che dei servizi.

Nel periodo luglio-settembre 2015 i lavoratori collocati in mobilità sono scesi da 1.167 a 610 segnando una flessione del -47,7% rispetto all'analogo periodo dello scorso anno. Tale dinamica è riscontrabile sulla quasi totalità del territorio della regione, con miglioramenti sostanziali in tutte le province, con la sola eccezione di quella di Fermo nella quale il ricorso alla mobilità aumenta di 20 unità. La contrazione è di pari entità per le due componenti di genere. In calo il ricorso alla mobilità sia per i lavoratori italiani (-41,5%) che per gli stranieri (-79,3%). Con riferimento ai principali settori di attività, l'andamento risulta favorevole per tutti i macrosettori. Nell'ambito del manifatturiero, il calo è generalizzato, con la sola eccezione dell'alimentare (+76 unità) e del calzaturiero (+16 lavoratori in mobilità); particolarmente positiva la dinamica della meccanica (-152 lavoratori in mobilità) e il tessile abbigliamento (-113 unità). Tra i servizi, il calo riguarda tutti i comparti, in modo particolare i trasporti e comunicazioni (-92 lavoratori).

**Graf. 1.2: le dinamiche nei Centri per l'impiego capoluogo di provincia degli iscritti alle liste di mobilità**

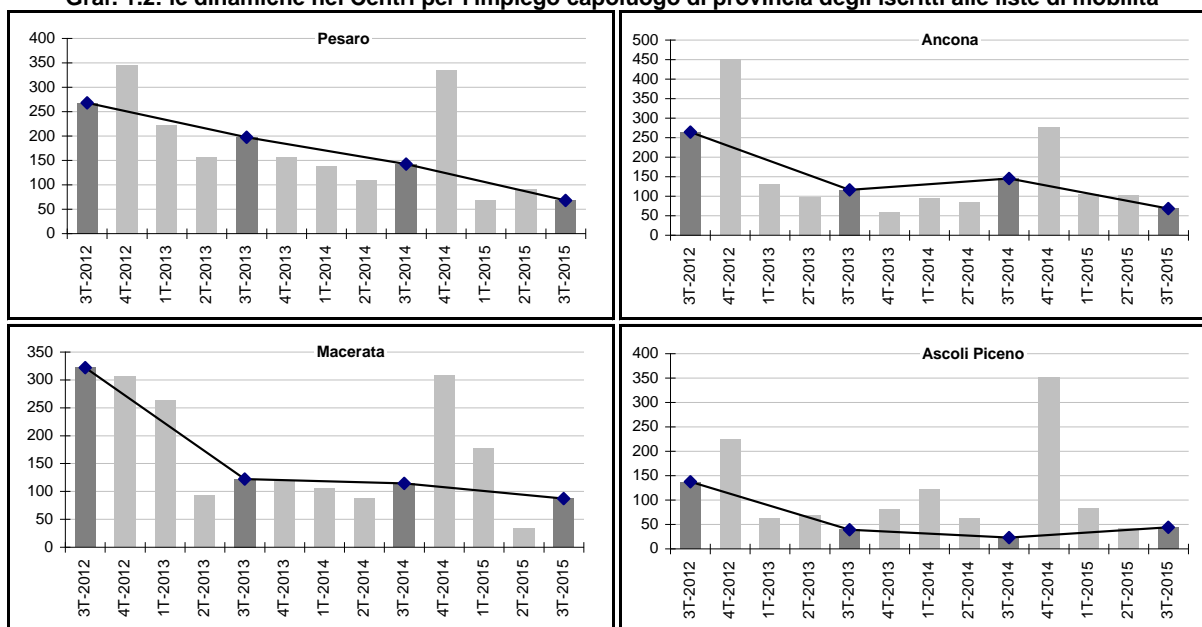

Fonte: elab. Osservatorio Mercato del Lavoro - Regione Marche su dati SIL - Job Agency

Tav. 1: la dimensione territoriale degli iscritti alle liste di mobilità - III trimestre 2015

Provincia (Totale lavoratori)	Valori			Variazioni %			Quota %		
	3T-2013	3T-2014	3T-2015	2013/14	2014/15	2013/15	2013	2014	2015
Pesaro e Urbino	340	338	145	-0,6%	-57,1%	-57,4%	16,4%	29,0%	23,8%
Ancona	789	388	260	-50,8%	-33,0%	-67,0%	38,1%	33,2%	42,6%
Macerata	430	196	99	-54,4%	-49,5%	-77,0%	20,8%	16,8%	16,2%
Fermo	102	39	59	-61,8%	51,3%	-42,2%	4,9%	3,3%	9,7%
Ascoli Piceno	408	206	47	-49,5%	-77,2%	-88,5%	19,7%	17,7%	7,7%
<b>Totale</b>	<b>2.069</b>	<b>1.167</b>	<b>610</b>	<b>-43,6%</b>	<b>-47,7%</b>	<b>-70,5%</b>	<b>100,0%</b>	<b>100,0%</b>	<b>100,0%</b>

Centro per l'Impiego (Totale lavoratori)	Valori			Variazioni %			Quota %		
	3T-2013	3T-2014	3T-2015	2013/14	2014/15	2013/15	2013	2014	2015
Pesaro	197	142	68	-27,9%	-52,1%	-65,5%	9,5%	12,2%	11,1%
Fano	116	145	68	25,0%	-53,1%	-41,4%	5,6%	12,4%	11,1%
Urbino	27	51	9	88,9%	-82,4%	-66,7%	1,3%	4,4%	1,5%
Senigallia	157	65	29	-58,6%	-55,4%	-81,5%	7,6%	5,6%	4,8%
Ancona	423	191	134	-54,8%	-29,8%	-68,3%	20,4%	16,4%	22,0%
Jesi	122	114	87	-6,6%	-23,7%	-28,7%	5,9%	9,8%	14,3%
Fabriano	87	18	10	-79,3%	-44,4%	-88,5%	4,2%	1,5%	1,6%
Civitanova	237	75	34	-68,4%	-54,7%	-85,7%	11,5%	6,4%	5,6%
Macerata	154	98	21	-36,4%	-78,6%	-86,4%	7,4%	8,4%	3,4%
Tolentino	39	23	44	-41,0%	91,3%	12,8%	1,9%	2,0%	7,2%
Fermo	102	39	59	-61,8%	51,3%	-42,2%	4,9%	3,3%	9,7%
San Benedetto del Tronto	211	132	20	-37,4%	-84,8%	-90,5%	10,2%	11,3%	3,3%
Ascoli Piceno	197	74	27	-62,4%	-63,5%	-86,3%	9,5%	6,3%	4,4%
<b>Totale</b>	<b>2.069</b>	<b>1.167</b>	<b>610</b>	<b>-43,6%</b>	<b>-47,7%</b>	<b>-70,5%</b>	<b>100,0%</b>	<b>100,0%</b>	<b>100,0%</b>

Fonte: elab. Osservatorio Mercato del Lavoro - Regione Marche su dati SIL - Job Agency

Graf. 1.1: le dinamiche provinciali degli iscritti alle liste di mobilità

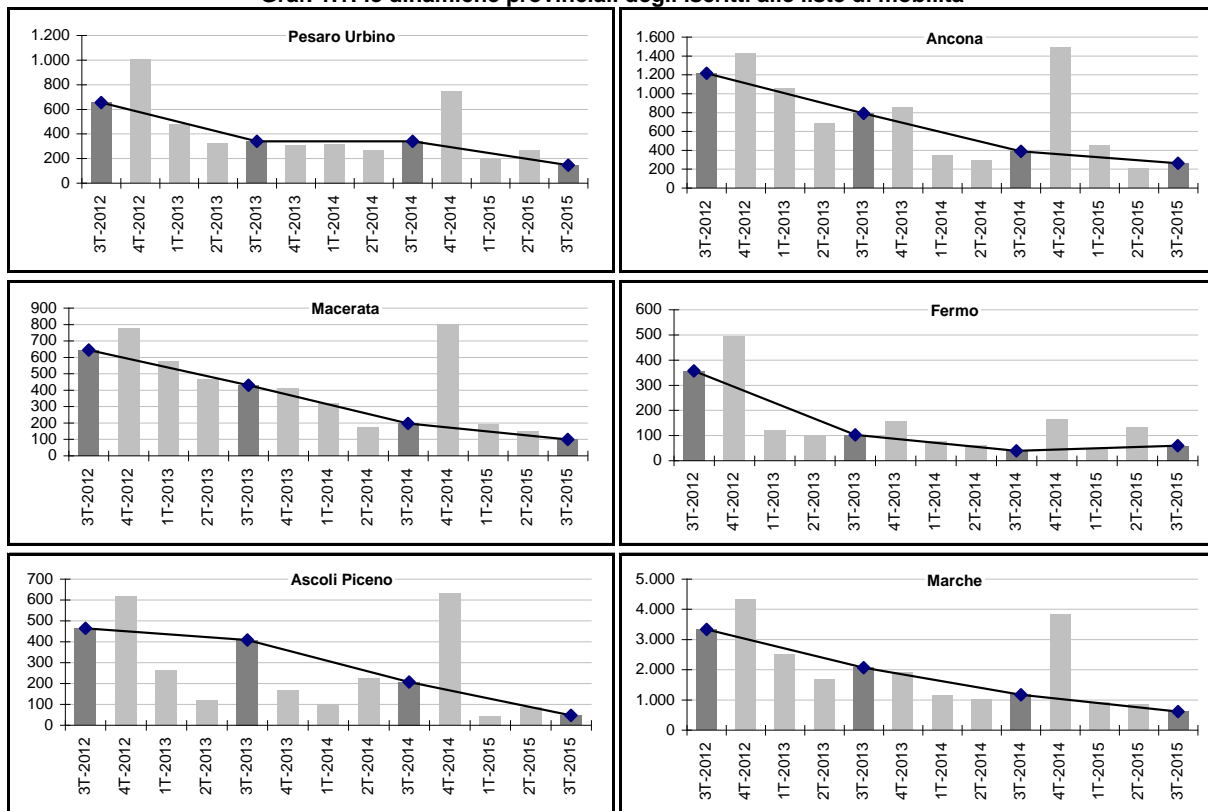

Fonte: elab. Osservatorio Mercato del Lavoro - Regione Marche su dati SIL - Job Agency

**Tav. 2: caratteristiche anagrafiche degli iscritti e tipologia lista di mobilità - III trimestre 2015**

Genere (Totale lavoratori)	Valori			Variazioni %			Quota %		
	3T-2013	3T-2014	3T-2015	2013/14	2014/15	2013/15	2013	2014	2015
Maschi	1.205	754	398	-37,4%	-47,2%	-67,0%	58,2%	64,6%	65,2%
Femmine	864	413	212	-52,2%	-48,7%	-75,5%	41,8%	35,4%	34,8%
<b>Totale</b>	<b>2.069</b>	<b>1.167</b>	<b>610</b>	<b>-43,6%</b>	<b>-47,7%</b>	<b>-70,5%</b>	<b>100,0%</b>	<b>100,0%</b>	<b>100,0%</b>

Cittadinanza (Totale lavoratori)	Valori			Variazioni %			Quota %		
	3T-2013	3T-2014	3T-2015	2013/14	2014/15	2013/15	2013	2014	2015
Italiani	1.815	974	570	-46,3%	-41,5%	-68,6%	87,7%	83,5%	93,4%
Stranieri	254	193	40	-24,0%	-79,3%	-84,3%	12,3%	16,5%	6,6%
<b>Totale</b>	<b>2.069</b>	<b>1.167</b>	<b>610</b>	<b>-43,6%</b>	<b>-47,7%</b>	<b>-70,5%</b>	<b>100,0%</b>	<b>100,0%</b>	<b>100,0%</b>

Intervento (Totale lavoratori)	Valori			Variazioni %			Quota %		
	3T-2013	3T-2014	3T-2015	2013/14	2014/15	2013/15	2013	2014	2015
Indennizzata	1.429	1.166	610	-18,4%	-47,7%	-57,3%	69,1%	99,9%	100,0%
Non indennizzata	640	1	0	-99,8%	-	-	30,9%	0,1%	0,0%
<b>Totale</b>	<b>2.069</b>	<b>1.167</b>	<b>610</b>	<b>-43,6%</b>	<b>-47,7%</b>	<b>-70,5%</b>	<b>100,0%</b>	<b>100,0%</b>	<b>100,0%</b>

**Graf. 2: caratteristiche anagrafiche dei lavoratori iscritti alle liste di mobilità e tipologia di lista**

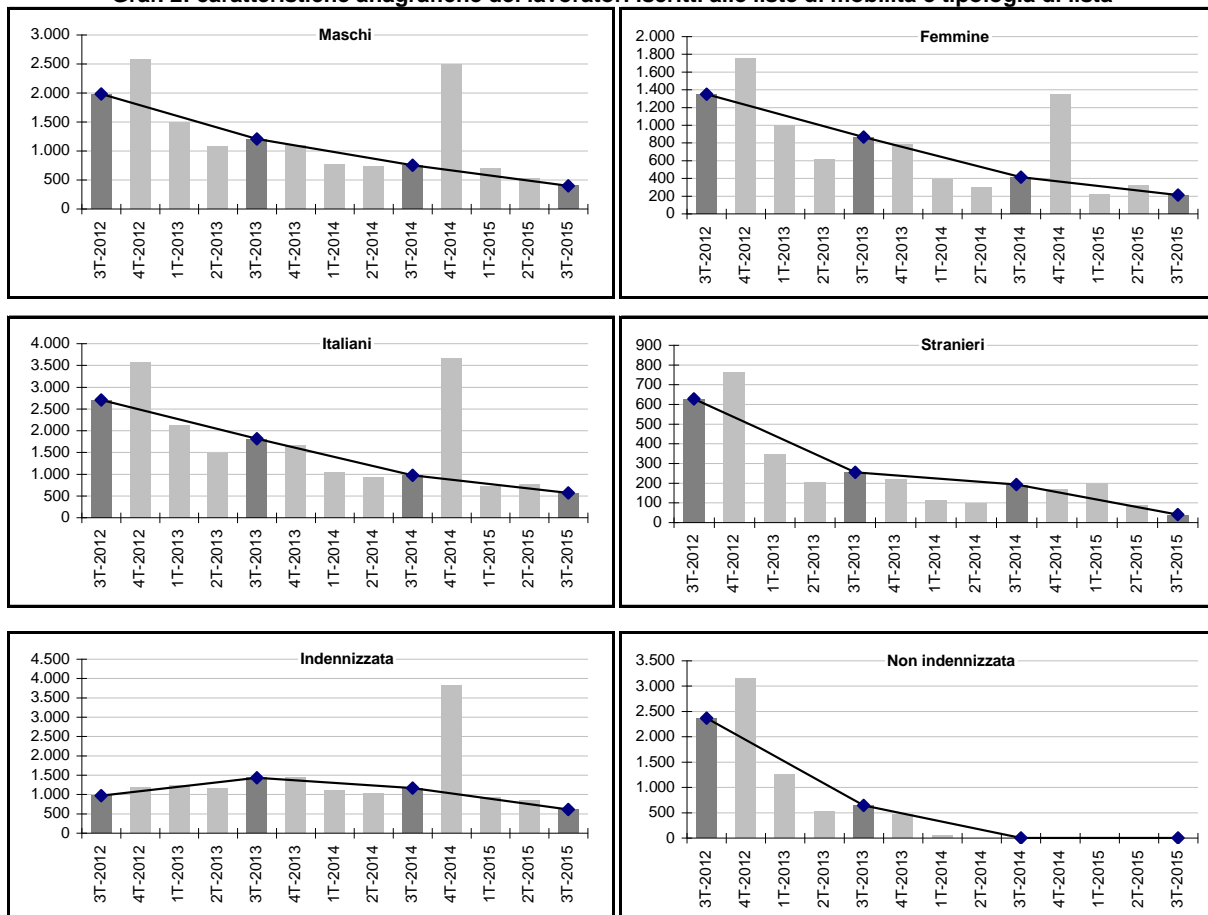

Fonte: elab. Osservatorio Mercato del Lavoro - Regione Marche su dati SIL - Job Agency

Tav. 3: gli iscritti alle liste di mobilità per settore di attività - III trimestre 2015

Macro settori di attività (Totale lavoratori)	Valori			Variazioni %			Quota %		
	3T-2013	3T-2014	3T-2015	2013/14	2014/15	2013/15	2013	2014	2015
Agricoltura e pesca	5	20	0	300,0%	-	-	0,2%	1,7%	0,0%
Industria	1.361	682	396	-49,9%	-41,9%	-70,9%	65,8%	58,4%	64,9%
Costruzioni	185	121	6	-34,6%	-95,0%	-96,8%	8,9%	10,4%	1,0%
Servizi	510	342	208	-32,9%	-39,2%	-59,2%	24,6%	29,3%	34,1%
Nd	8	2	0	-75,0%	-	-	0,4%	0,2%	0,0%
<b>Totale</b>	<b>2.069</b>	<b>1.167</b>	<b>610</b>	<b>-43,6%</b>	<b>-47,7%</b>	<b>-70,5%</b>	<b>100,0%</b>	<b>100,0%</b>	<b>100,0%</b>

Comparti (Totale lavoratori)	Valori			Variazioni %			Quota %		
	3T-2013	3T-2014	3T-2015	2013/14	2014/15	2013/15	2013	2014	2015
<b>Manifatture / industrie</b>									
Alimentare	81	10	86	-87,7%	760,0%	6,2%	6,0%	1,5%	21,7%
Tessile abbigliamento	175	126	13	-28,0%	-89,7%	-92,6%	12,9%	18,5%	3,3%
Calzaturiero	158	59	75	-62,7%	27,1%	-52,5%	11,6%	8,7%	18,9%
Carta poligrafica	16	12	0	-25,0%	-	-	1,2%	1,8%	0,0%
Legno Mobile	186	131	90	-29,6%	-31,3%	-51,6%	13,7%	19,2%	22,7%
Chimica gomma	167	45	39	-73,1%	-13,3%	-76,6%	12,3%	6,6%	9,8%
Minerali non metalliferi	270	20	14	-92,6%	-30,0%	-94,8%	19,8%	2,9%	3,5%
Meccanica	267	213	61	-20,2%	-71,4%	-77,2%	19,6%	31,2%	15,4%
Altre industrie	41	66	18	61,0%	-72,7%	-56,1%	3,0%	9,7%	4,5%
<b>Totale</b>	<b>1.361</b>	<b>682</b>	<b>396</b>	<b>-49,9%</b>	<b>-41,9%</b>	<b>-70,9%</b>	<b>100,0%</b>	<b>100,0%</b>	<b>100,0%</b>
<b>Terziario</b>									
Commercio	234	135	125	-42,3%	-7,4%	-46,6%	45,9%	39,5%	60,1%
Alberghi e ristoranti	43	1	0	-97,7%	-	-	8,4%	0,3%	0,0%
Trasporti e comunicazioni	68	156	64	129,4%	-59,0%	-5,9%	13,3%	45,6%	30,8%
Servizi alle imprese	82	33	10	-59,8%	-69,7%	-87,8%	16,1%	9,6%	4,8%
Altri servizi	83	17	9	-79,5%	-47,1%	-89,2%	16,3%	5,0%	4,3%
<b>Totale</b>	<b>510</b>	<b>342</b>	<b>208</b>	<b>-32,9%</b>	<b>-39,2%</b>	<b>-59,2%</b>	<b>100,0%</b>	<b>100,0%</b>	<b>100,0%</b>

Graf. 3.1: le componenti macro-settoriali degli iscritti alle liste di mobilità

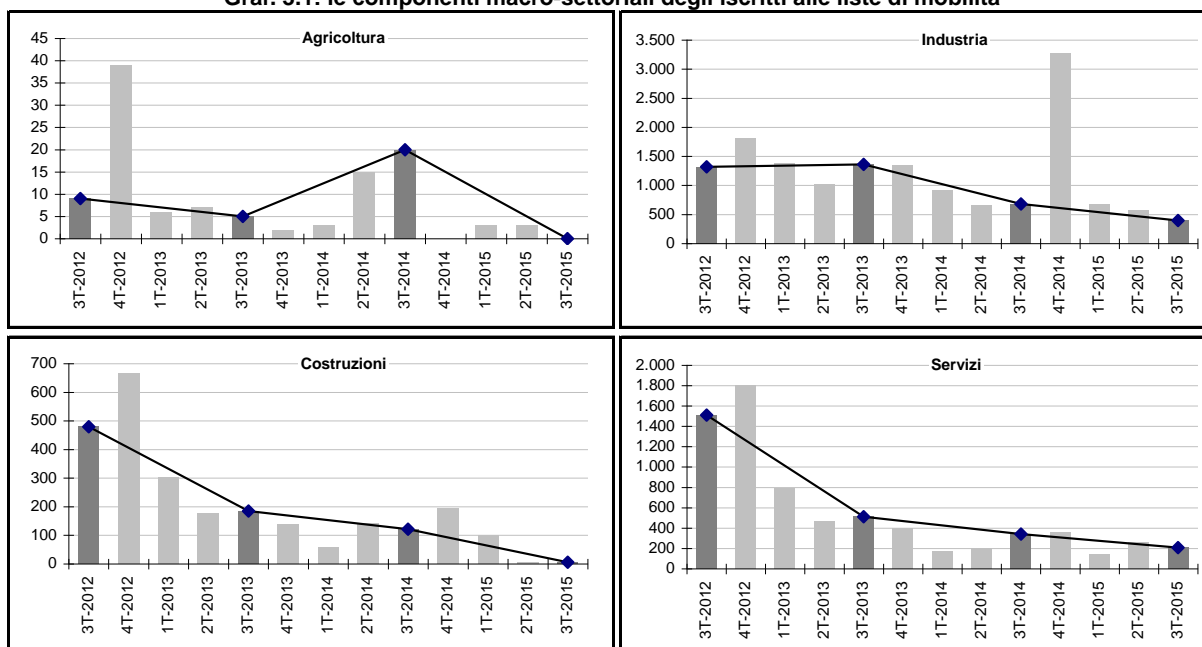

Fonte: elab. Osservatorio Mercato del Lavoro - Regione Marche su dati SIL - Job Agency

**Graf. 3.2: le principali componenti del manifatturiero e del terziario degli iscritti alle liste di mobilità**

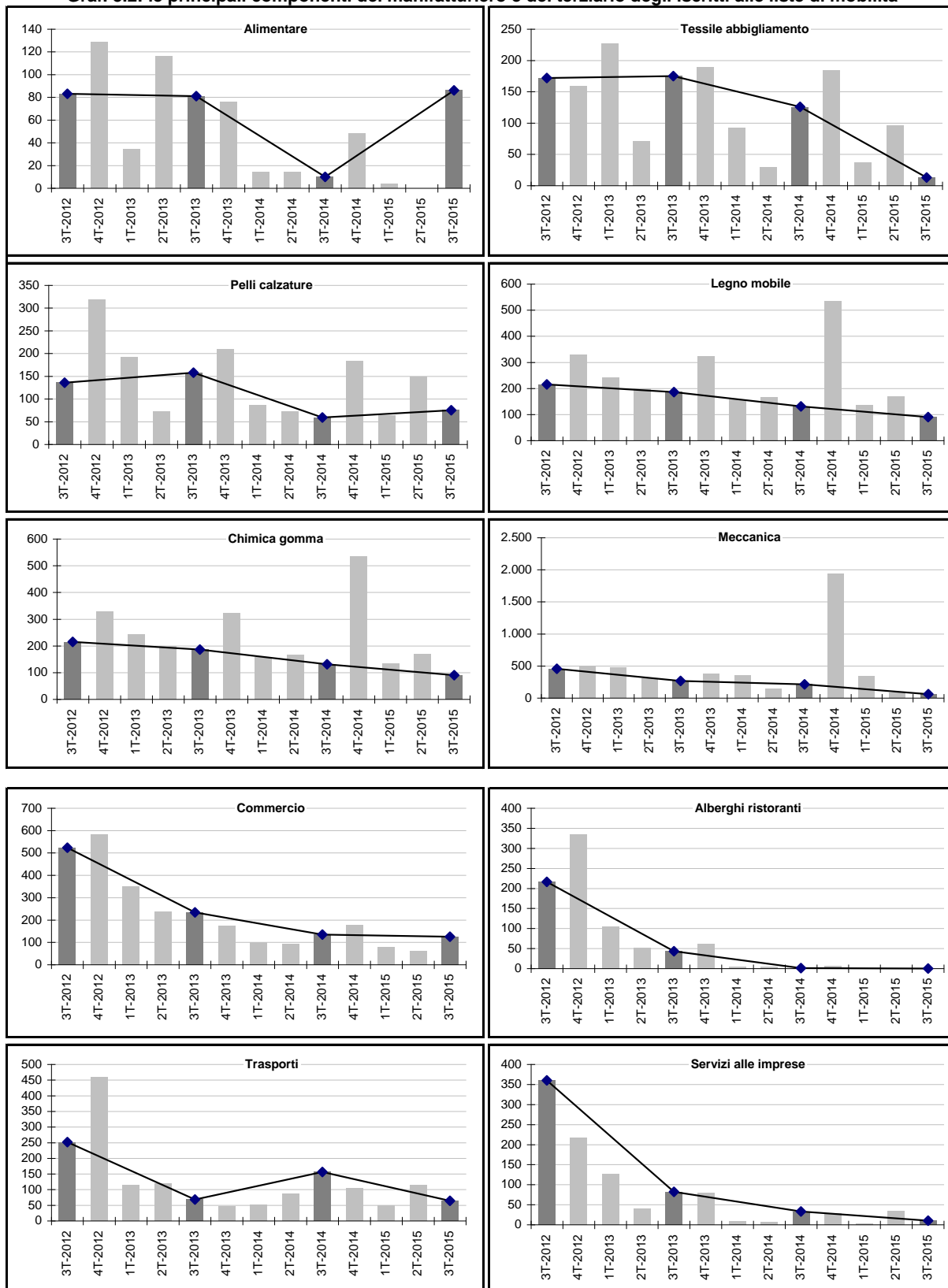

Fonte: elab. Osservatorio Mercato del Lavoro - Regione Marche su dati SIL - Job Agency



#### 4. La cassa integrazione guadagni nelle Marche

Nel terzo trimestre 2015 le ore di cassa integrazione guadagni complessivamente autorizzate dall'Inps per la gestione ordinaria, straordinaria e in deroga sono circa 7,3 milioni con una flessione tendenziale del 15,5%. Tutte le tre componenti mostrano un'evoluzione favorevole ma la riduzione di quella straordinaria e in deroga è più accentuata rispetto alla dinamica di quella ordinaria (-3,0%). In Italia, anche nel terzo trimestre, il ricorso alla Cig si riduce maggiormente di quanto non avvenga nella nostra regione.

*I. Le ore complessivamente autorizzate dall'Inps* – Nel terzo trimestre 2015 le ore di cassa integrazione guadagni complessivamente autorizzate dall'Inps per la gestione ordinaria, straordinaria e in deroga sono, nelle Marche, poco meno di 7,3 milioni e segnano una flessione tendenziale del 15,5%. Tutte le tre componenti mostrano un'evoluzione favorevole ma la riduzione di quella straordinaria (-17,1%) e in deroga (21,2%) è più accentuata rispetto alla dinamica di quella ordinaria, in calo del 3,0%. In Italia, anche nel terzo trimestre, il ricorso alla Cig si riduce maggiormente di quanto non avvenga nella nostra regione registrando una contrazione del 35,8%. Considerando, inoltre, il valore cumulato dei primi nove mesi dell'anno il monte ore complessivo scende del 25,1% nelle Marche e del 32,0% a livello nazionale.

Con riferimento ai principali settori di attività si osservano dinamiche favorevoli nei minerali non metalliferi (-71,9%) nel legno mobile (-54,5%), nel calzaturiero (-31,7%) e, in minore misura, nella meccanica il cui monte ore registra una flessione del 6,2%. Si riscontrano, viceversa, variazioni in aumento per l'alimentare (+69,6%), il tessile abbigliamento (+43,1%), carta, stampa e editoria (+16,0%) e il comparto della chimica gomma plastica in aumento del 37,3%. Nel suo insieme, l'industria manifatturiera della regione vede autorizzato un numero di ore in tendenziale flessione del 28,0%. Il ricorso alla cassa integrazione guadagni mostra tendenze non univoche anche nel terziario con dinamiche favorevoli nelle attività turistiche (-16,0%) e nei trasporti in calo del 7,6%. Risultano invece in aumento il commercio (+4,0%) e l'insieme residuale del terziario, il cui monte ore complessivo sale da 375mila a 445mila unità (+18,6%).

A livello provinciale, i dati del terzo trimestre 2015 sono particolarmente favorevoli per Pesaro e Urbino, in calo complessivo del 42,5%, e per Ascoli Piceno che registra una flessione del monte ore pari al 32,8%. In questo territorio il marginale incremento della Cig in deroga (+1,2%) è nettamente compensato dalla riduzione della componente ordinaria (-26,0%) e di quella straordinaria (-61,9%). Nella provincia di Macerata il ricorso a tale ammortizzatore sociale mostra una contrazione prossima al 13% mentre risulta in netta controtendenza quello relativo ad Ancona che registra un incremento del 10,9%. In questa provincia diminuisce solamente il ricorso alla Cig in deroga poiché aumentano sia quella ordinaria (+15,5%) che, in particolare, quella straordinaria. Per questa componente le ore autorizzate sono più di 1,5 milioni, con un aumento tendenziale del 25,5%.

*II. I lavoratori della Cig in deroga* – La riduzione delle ore di Cig in deroga si accompagna, nel trimestre in esame, ad una tendenziale riduzione dei lavoratori interessati. Rispetto all'analogo periodo del 2014, infatti, il loro numero è sceso da oltre 11mila a poco più di 6mila unità segnando una flessione del 46,0%. Le dinamiche sono favorevoli sia per gli uomini (-49,3%) che per le donne, in calo del 39,4%. Tutti i principali settori manifatturieri evidenziano dinamiche favorevoli con riduzioni particolarmente accentuate nell'alimentare (-70,9%) e nel legno mobile (-58,9%). In lieve controtendenza risulta il settore calzaturiero, in crescita del 5,6%.

Tav. 1 - Marche: CIG per tipologia di gestione e intervento

Marche	Valori			Variazioni %			Quota %		
	3T-2013	3T-2014	3T-2015	2013/14	2014/15	2013/15	3T-2013	3T-2014	3T-2015
<b>Ordinaria</b>									
Industria	3.734.583	1.508.352	1.634.893	-59,6%	8,4%	-56,2%	27,5%	17,5%	22,5%
Edilizia	767.438	387.911	204.936	-49,5%	-47,2%	-73,3%	5,7%	4,5%	2,8%
<b>Totale ordinaria</b>	<b>4.502.021</b>	<b>1.896.263</b>	<b>1.839.829</b>	<b>-57,9%</b>	<b>-3,0%</b>	<b>-59,1%</b>	<b>33,2%</b>	<b>22,0%</b>	<b>25,3%</b>
<b>Straordinaria</b>									
Industria	2.398.774	3.106.679	2.504.378	29,5%	-19,4%	4,4%	17,7%	36,1%	34,4%
Edilizia	159.338	304.570	217.802	91,1%	-28,5%	36,7%	1,2%	3,5%	3,0%
Artigianato				-	-	-	-	-	-
Commercio	106.259	146.466	228.169	37,8%	55,8%	114,7%	0,8%	1,7%	3,1%
Settori vari				-	-	-	-	-	-
<b>Totale straordinaria</b>	<b>2.664.371</b>	<b>3.557.715</b>	<b>2.950.349</b>	<b>33,5%</b>	<b>-17,1%</b>	<b>10,7%</b>	<b>19,6%</b>	<b>41,3%</b>	<b>40,6%</b>
<b>Deroga</b>									
Industria	563.169	720.049	842.402	27,9%	17,0%	49,6%	4,2%	8,4%	11,6%
Edilizia	600.741	233.716	94.468	-61,1%	-59,6%	-84,3%	4,4%	2,7%	1,3%
Artigianato	3.618.851	1.660.393	878.298	-54,1%	-47,1%	-75,7%	26,7%	19,3%	12,1%
Commercio	1.592.533	536.275	652.701	-66,3%	21,7%	-59,0%	11,7%	6,2%	9,0%
Settori vari	22.977	3.216	16.926	-86%	426,3%	-26,3%	0,2%	0,0%	0,2%
<b>Totale deroga</b>	<b>6.398.271</b>	<b>3.153.649</b>	<b>2.484.795</b>	<b>-50,7%</b>	<b>-21,2%</b>	<b>-61,2%</b>	<b>47,2%</b>	<b>36,6%</b>	<b>34,2%</b>
<b>Totale complessivo</b>									
Industria	6.696.526	5.335.080	4.981.673	-20,3%	-6,6%	-25,6%	49,4%	62,0%	68,5%
Edilizia	1.527.517	926.197	517.206	-39,4%	-44,2%	-66,1%	11,3%	10,8%	7,1%
Artigianato	3.618.851	1.660.393	878.298	-54,1%	-47,1%	-75,7%	26,7%	19,3%	12,1%
Commercio	1.698.792	682.741	880.870	-59,8%	29,0%	-48,1%	12,5%	7,9%	12,1%
Settori vari	22.977	3.216	16.926	-86,0%	426,3%	-26,3%	0,2%	0,0%	0,2%
<b>Totale complessivo</b>	<b>13.564.663</b>	<b>8.607.627</b>	<b>7.274.973</b>	<b>-36,5%</b>	<b>-15,5%</b>	<b>-46,4%</b>	<b>100,0%</b>	<b>100,0%</b>	<b>100,0%</b>

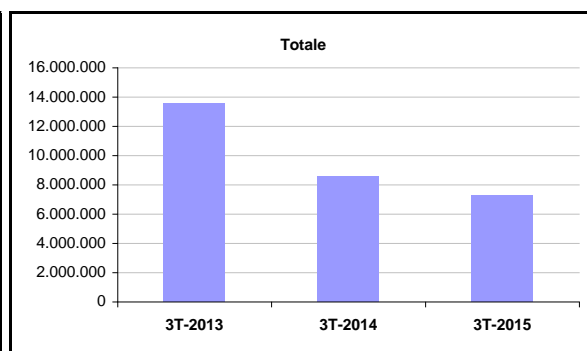
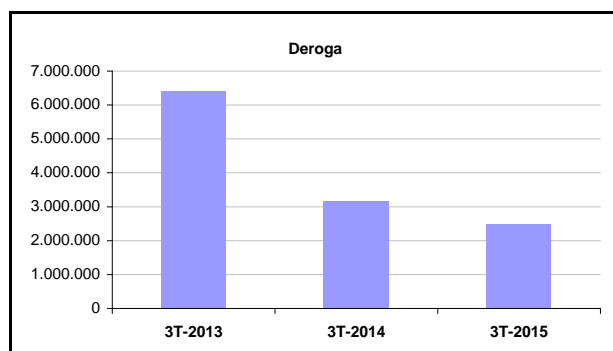
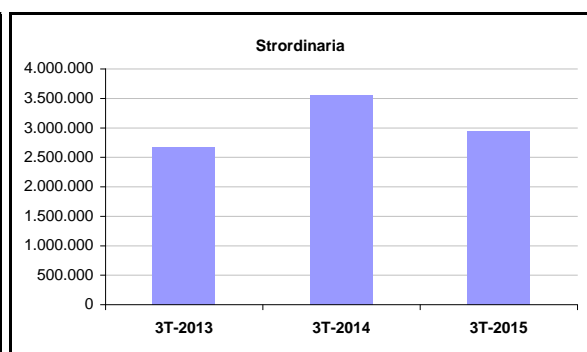
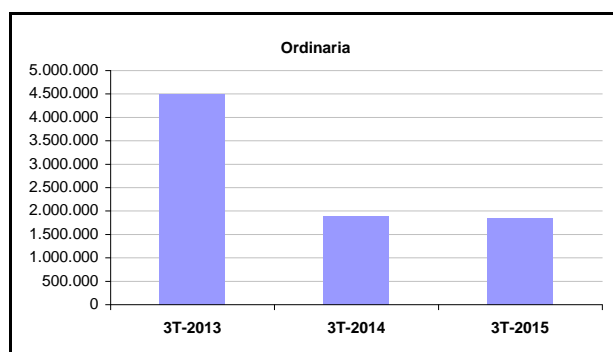

Fonte: elab. Osservatorio Regionale Mercato del Lavoro su dati Inps

Tav. 2 - Italia: CIG per tipologia di gestione e intervento

Italia	Valori			Variazioni %			Quota %		
	3T-2013	3T-2014	3T-2015	2013/14	2014/15	2013/15	3T-2013	3T-2014	3T-2015
<b>Ordinaria</b>									
Industria	56.084.108	35.266.334	28.195.697	-37,1%	-20,0%	-49,7%	21,3%	14,9%	18,5%
Edilizia	17.708.082	12.637.845	9.854.531	-28,6%	-22,0%	-44,4%	6,7%	5,3%	6,5%
<b>Totale</b>	<b>73.792.190</b>	<b>47.904.179</b>	<b>38.050.228</b>	<b>-35,1%</b>	<b>-20,6%</b>	<b>-48,4%</b>	<b>28,0%</b>	<b>20,2%</b>	<b>25,0%</b>
<b>Straordinaria</b>									
Industria	89.267.228	128.421.102	66.484.106	43,9%	-48,2%	-25,5%	33,9%	54,1%	43,6%
Edilizia	6.108.373	9.541.880	5.035.848	56,2%	-47,2%	-17,6%	2,3%	4,0%	3,3%
Artigianato		2.766		-	-100,0%	-	-	0,0%	-
Commercio	8.624.886	10.685.921	13.227.669	23,9%	23,8%	53,4%	3,3%	4,5%	8,7%
Settori vari	7.566	29.675	2.554	292,2%	-91,4%	-66,2%	0,0%	0,0%	0,0%
<b>Totale</b>	<b>104.008.053</b>	<b>148.681.344</b>	<b>84.750.177</b>	<b>43,0%</b>	<b>-43,0%</b>	<b>-18,5%</b>	<b>39,4%</b>	<b>62,7%</b>	<b>55,6%</b>
<b>Deroga</b>									
Industria	15.275.996	14.085.161	8.903.629	-7,8%	-36,8%	-41,7%	5,8%	5,9%	5,8%
Edilizia	7.541.967	2.886.538	1.247.284	-61,7%	-56,8%	-83,5%	2,9%	1,2%	0,8%
Artigianato	26.508.466	7.585.286	8.207.310	-71,4%	8,2%	-69,0%	10,1%	3,2%	5,4%
Commercio	35.949.092	15.850.747	11.130.486	-55,9%	-29,8%	-69,0%	13,6%	6,7%	7,3%
Settori vari	607.334	284.591	128.866	-53,1%	-54,7%	-78,8%	0,2%	0,1%	0,1%
<b>Totale deroga</b>	<b>85.882.855</b>	<b>40.692.323</b>	<b>29.617.575</b>	<b>-52,6%</b>	<b>-27,2%</b>	<b>-65,5%</b>	<b>32,6%</b>	<b>17,1%</b>	<b>19,4%</b>
<b>Totale complessivo</b>									
Industria	160.627.332	177.772.597	103.583.432	10,7%	-41,7%	-35,5%	60,9%	74,9%	68,0%
Edilizia	31.358.422	25.066.263	16.137.663	-20,1%	-35,6%	-48,5%	11,9%	10,6%	10,6%
Artigianato	26.508.466	7.588.052	8.207.310	-71,4%	8,2%	-69,0%	10,1%	3,2%	5,4%
Commercio	44.573.978	26.536.668	24.358.155	-40,5%	-8,2%	-45,4%	16,9%	11,2%	16,0%
Settori vari	614.900	314.266	131.420	-48,9%	-58,2%	-78,6%	0,2%	0,1%	0,1%
<b>Totale cig</b>	<b>263.683.098</b>	<b>237.277.846</b>	<b>152.417.980</b>	<b>-10,0%</b>	<b>-35,8%</b>	<b>-42,2%</b>	<b>100,0%</b>	<b>100,0%</b>	<b>100,0%</b>

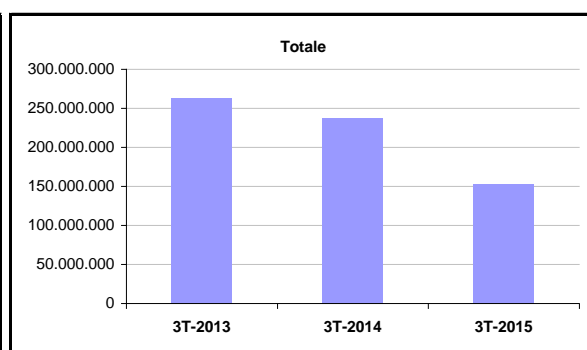
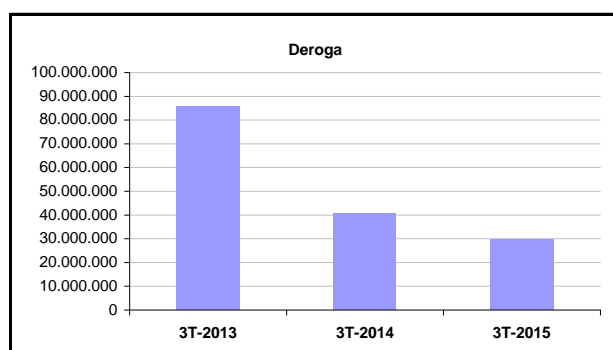
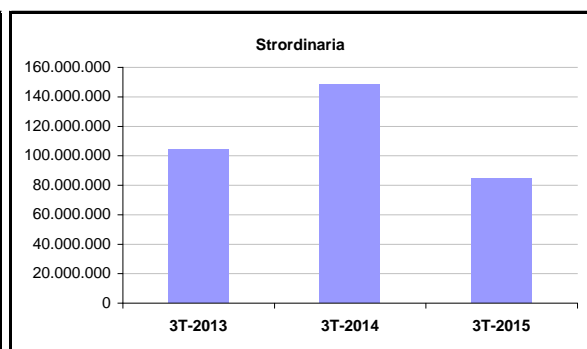
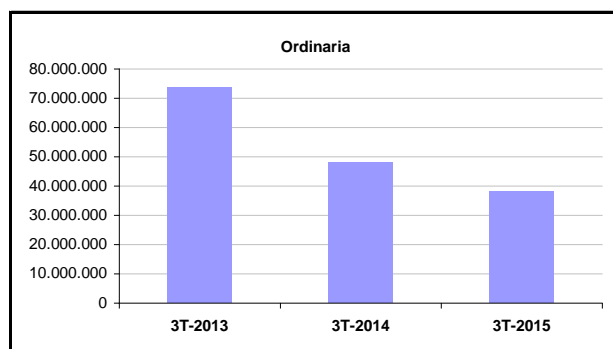

Fonte: elab. Osservatorio Regionale Mercato del Lavoro su dati Inps

Tav 3: Totale CIG per settore di attività

Marche	Valori			Variazioni %			Quota %		
	2013	2014	2015	2013/14	2014/15	2013/15	2013	2014	2015
<b>Totale</b>									
<b>- Agricoltura estratt.</b>	<b>784.861</b>	<b>841.534</b>	<b>822.846</b>	<b>7,2%</b>	<b>-2,2%</b>	<b>4,8%</b>	<b>2,1%</b>	<b>2,5%</b>	<b>3,3%</b>
Alimentare	652.368	438.702	507.246	-32,8%	15,6%	-22,2%	1,7%	1,3%	2,1%
Tessile abbigliamento	1.887.070	1.220.886	1.563.016	-35,3%	28,0%	-17,2%	4,9%	3,7%	6,3%
Pelli e calzature	3.723.175	2.887.408	2.925.183	-22,4%	1,3%	-21,4%	9,8%	8,7%	11,8%
Minerali non metalliferi	1.354.427	1.276.081	639.559	-5,8%	-49,9%	-52,8%	3,6%	3,9%	2,6%
Carta stampa editoria	1.053.786	749.886	684.963	-28,8%	-8,7%	-35,0%	2,8%	2,3%	2,8%
Legno mobile	5.025.938	4.518.888	2.744.244	-10,1%	-39,3%	-45,4%	13,2%	13,7%	11,1%
Chimica gomma	1.518.575	1.307.026	1.369.670	-13,9%	4,8%	-9,8%	4,0%	4,0%	5,5%
Meccanica	12.112.855	9.701.024	7.104.005	-19,9%	-26,8%	-41,4%	31,7%	29,4%	28,7%
Altre industrie	69.819	68.316	124.613	-2,2%	82,4%	78,5%	0,2%	0,2%	0,5%
<b>- Totale industria</b>	<b>27.398.013</b>	<b>22.168.217</b>	<b>17.662.499</b>	<b>-19,1%</b>	<b>-20,3%</b>	<b>-35,5%</b>	<b>71,8%</b>	<b>67,2%</b>	<b>71,4%</b>
<b>- Costruzioni</b>	<b>4.177.026</b>	<b>4.095.609</b>	<b>2.568.751</b>	<b>-1,9%</b>	<b>-37,3%</b>	<b>-38,5%</b>	<b>10,9%</b>	<b>12,4%</b>	<b>10,4%</b>
Commercio	2.889.315	2.848.751	1.743.480	-1,4%	-38,8%	-39,7%	7,6%	8,6%	7,1%
Alberghi ristoranti	257.259	271.338	96.274	5,5%	-64,5%	-62,6%	0,7%	0,8%	0,4%
Trasporti	824.653	840.126	430.781	1,9%	-48,7%	-47,8%	2,2%	2,5%	1,7%
Altri servizi	1.820.111	1.939.080	1.402.180	6,5%	-27,7%	-23,0%	4,8%	5,9%	5,7%
<b>- Totale servizi</b>	<b>5.791.338</b>	<b>5.899.295</b>	<b>3.672.715</b>	<b>1,9%</b>	<b>-37,7%</b>	<b>-36,6%</b>	<b>15,2%</b>	<b>17,9%</b>	<b>14,9%</b>
<b>Totale deroga</b>	<b>38.151.238</b>	<b>33.004.655</b>	<b>24.726.811</b>	<b>-13,5%</b>	<b>-25,1%</b>	<b>-35,2%</b>	<b>100,0%</b>	<b>100,0%</b>	<b>100,0%</b>

Gennaio - Settembre 2015: ore complessive cig per settore di attività nelle Marche

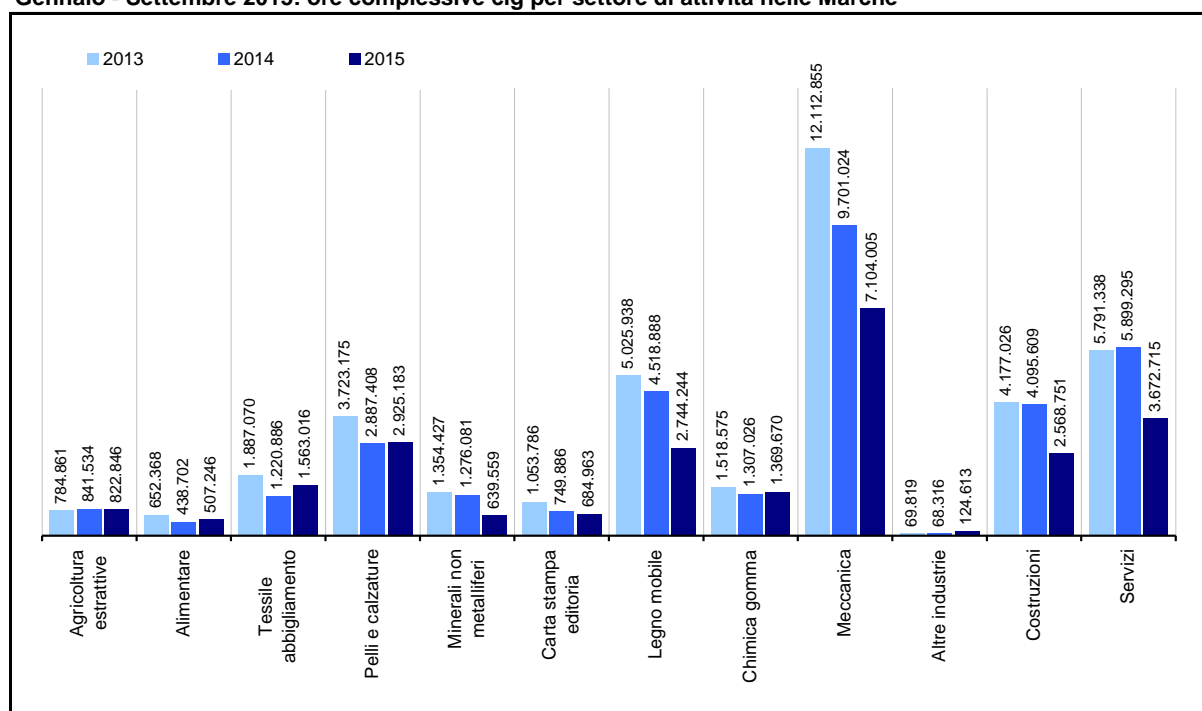

Fonte: elab. Osservatorio Regionale Mercato del Lavoro su dati Inps

**Tav 4: CIG per intervento e settore di attività**

Marche	Valori			Variazioni %			Quota %		
	2013	2014	2015	2013/14	2014/15	2013/15	2013	2014	2015
<b>Ordinaria</b>									
<b>- Agricoltura estratt.</b>	<b>178.576</b>	<b>60.815</b>	<b>37.529</b>	<b>-65,9%</b>	<b>-38,3%</b>	<b>-79,0%</b>	<b>1,3%</b>	<b>0,9%</b>	<b>0,6%</b>
Alimentare	112.176	125.685	48.745	12,0%	-61,2%	-56,5%	0,8%	1,8%	0,7%
Tessile abbigliamento	567.882	339.483	492.825	-40,2%	45,2%	-13,2%	4,2%	5,0%	7,4%
Pelli e calzature	1.242.110	562.524	564.462	-54,7%	0,3%	-54,6%	9,1%	8,3%	8,4%
Minerali non metalliferi	321.024	235.155	179.156	-26,7%	-23,8%	-44,2%	2,4%	3,4%	2,7%
Carta stampa editoria	387.907	190.166	278.774	-51,0%	46,6%	-28,1%	2,9%	2,8%	4,2%
Legno mobile	1.894.946	893.865	758.450	-52,8%	-15,1%	-60,0%	14,0%	13,1%	11,3%
Chimica gomma	548.135	396.015	359.104	-27,8%	-9,3%	-34,5%	4,0%	5,8%	5,4%
Meccanica	5.645.809	2.150.647	2.576.521	-61,9%	19,8%	-54,4%	41,6%	31,5%	38,5%
Altre industrie	28.424	8.586	26.967	-69,8%	214,1%	-5,1%	0,2%	0,1%	0,4%
<b>- Totale industria</b>	<b>10.748.413</b>	<b>4.902.126</b>	<b>5.285.004</b>	<b>-54,4%</b>	<b>7,8%</b>	<b>-50,8%</b>	<b>79,2%</b>	<b>71,9%</b>	<b>78,9%</b>
<b>- Costruzioni</b>	<b>2.291.190</b>	<b>1.705.329</b>	<b>1.255.025</b>	<b>-25,6%</b>	<b>-26,4%</b>	<b>-45,2%</b>	<b>16,9%</b>	<b>25,0%</b>	<b>18,7%</b>
Commercio	88.263	34.946	37.848	-60,4%	8,3%	-57,1%	0,7%	0,5%	0,6%
Alberghi ristoranti	0	0	0	-	-	-	-	-	-
Trasporti	170.314	26.505	24.363	-84,4%	-8,1%	-85,7%	1,3%	0,4%	0,4%
Altri servizi	98.948	87.770	60.114	-11,3%	-31,5%	-39,2%	0,7%	1,3%	0,9%
<b>- Totale servizi</b>	<b>357.525</b>	<b>149.221</b>	<b>122.325</b>	<b>-58,3%</b>	<b>-18,0%</b>	<b>-65,8%</b>	<b>2,6%</b>	<b>2,2%</b>	<b>1,8%</b>
<b>Totale ordinaria</b>	<b>13.575.704</b>	<b>6.817.491</b>	<b>6.699.883</b>	<b>-49,8%</b>	<b>-1,7%</b>	<b>-50,6%</b>	<b>100,0%</b>	<b>100,0%</b>	<b>100,0%</b>
<b>Straordinaria</b>									
<b>- Agricoltura estratt.</b>	<b>51.533</b>	<b>117.854</b>	<b>57.375</b>	<b>128,7%</b>	<b>-51,3%</b>	<b>11,3%</b>	<b>0,6%</b>	<b>0,9%</b>	<b>0,7%</b>
Alimentare	177.142	171.069	379.488	-3,4%	121,8%	114,2%	1,9%	1,2%	4,5%
Tessile abbigliamento	361.903	303.351	484.409	-16,2%	59,7%	33,9%	4,0%	2,2%	5,7%
Pelli e calzature	553.507	718.405	675.604	29,8%	-6,0%	22,1%	6,1%	5,2%	8,0%
Minerali non metalliferi	703.420	857.901	343.875	22,0%	-59,9%	-51,1%	7,7%	6,2%	4,1%
Carta stampa editoria	207.713	221.956	157.307	6,9%	-29,1%	-24,3%	2,3%	1,6%	1,9%
Legno mobile	1.411.519	2.622.671	1.017.840	85,8%	-61,2%	-27,9%	15,5%	19,0%	12,0%
Chimica gomma	665.650	703.738	849.289	5,7%	20,7%	27,6%	7,3%	5,1%	10,0%
Meccanica	3.978.698	5.776.219	3.222.312	45,2%	-44,2%	-19,0%	43,7%	41,8%	38,0%
Altre industrie	8.397	23.100	84.440	175,1%	265,5%	905,6%	0,1%	0,2%	1,0%
<b>- Totale industria</b>	<b>8.067.949</b>	<b>11.398.410</b>	<b>7.214.564</b>	<b>41,3%</b>	<b>-36,7%</b>	<b>-10,6%</b>	<b>88,6%</b>	<b>82,5%</b>	<b>85,1%</b>
<b>- Costruzioni</b>	<b>481.694</b>	<b>1.389.546</b>	<b>584.363</b>	<b>188,5%</b>	<b>-57,9%</b>	<b>21,3%</b>	<b>5,3%</b>	<b>10,1%</b>	<b>6,9%</b>
Commercio	422.565	610.624	381.284	44,5%	-37,6%	-9,8%	4,6%	4,4%	4,5%
Alberghi ristoranti	3.395	24.751	2.784	629,0%	-88,8%	-18,0%	0,0%	0,2%	0,0%
Trasporti	77.304	227.567	176.780	194,4%	-22,3%	128,7%	0,8%	1,6%	2,1%
Altri servizi	843	44.931	64.433	5229,9%	43,4%	7543,3%	0,0%	0,3%	0,8%
<b>- Totale servizi</b>	<b>504.107</b>	<b>907.873</b>	<b>625.281</b>	<b>80,1%</b>	<b>-31,1%</b>	<b>24,0%</b>	<b>5,5%</b>	<b>6,6%</b>	<b>7,4%</b>
<b>Totale straordinaria</b>	<b>9.105.283</b>	<b>13.813.683</b>	<b>8.481.583</b>	<b>51,7%</b>	<b>-38,6%</b>	<b>-6,8%</b>	<b>100,0%</b>	<b>100,0%</b>	<b>100,0%</b>
<b>Deroga</b>									
<b>- Agricoltura estratt.</b>	<b>554.752</b>	<b>662.865</b>	<b>727.942</b>	<b>19,5%</b>	<b>9,8%</b>	<b>31,2%</b>	<b>3,6%</b>	<b>5,4%</b>	<b>7,6%</b>
Alimentare	363.050	141.948	79.013	-60,9%	-44,3%	-78,2%	2,3%	1,1%	0,8%
Tessile abbigliamento	957.285	578.052	585.782	-39,6%	1,3%	-38,8%	6,2%	4,7%	6,1%
Pelli e calzature	1.927.558	1.606.479	1.685.117	-16,7%	4,9%	-12,6%	12,5%	13,0%	17,7%
Minerali non metalliferi	329.983	183.025	116.528	-44,5%	-36,3%	-64,7%	2,1%	1,5%	1,2%
Carta stampa editoria	458.166	337.764	248.882	-26,3%	-26,3%	-45,7%	3,0%	2,7%	2,6%
Legno mobile	1.719.473	1.002.352	967.954	-41,7%	-3,4%	-43,7%	11,1%	8,1%	10,1%
Chimica gomma	304.790	207.273	161.277	-32,0%	-22,2%	-47,1%	2,0%	1,7%	1,7%
Meccanica	2.488.348	1.774.158	1.305.172	-28,7%	-26,4%	-47,5%	16,1%	14,3%	13,7%
Altre industrie	32.998	36.630	13.206	11,0%	-63,9%	-60,0%	0,2%	0,3%	0,1%
<b>- Totale industria</b>	<b>8.581.651</b>	<b>5.867.681</b>	<b>5.162.931</b>	<b>-31,6%</b>	<b>-12,0%</b>	<b>-39,8%</b>	<b>55,5%</b>	<b>47,4%</b>	<b>54,1%</b>
<b>- Costruzioni</b>	<b>1.404.142</b>	<b>1.000.734</b>	<b>729.363</b>	<b>-28,7%</b>	<b>-27,1%</b>	<b>-48,1%</b>	<b>9,1%</b>	<b>8,1%</b>	<b>7,6%</b>
Commercio	2.378.487	2.203.181	1.324.348	-7,4%	-39,9%	-44,3%	15,4%	17,8%	13,9%
Alberghi ristoranti	253.864	246.587	93.490	-2,9%	-62,1%	-63,2%	1,6%	2,0%	1,0%
Trasporti	577.035	586.054	229.638	1,6%	-60,8%	-60,2%	3,7%	4,7%	2,4%
Altri servizi	1.720.320	1.806.379	1.277.633	5,0%	-29,3%	-25,7%	11,1%	14,6%	13,4%
<b>- Totale servizi</b>	<b>4.929.706</b>	<b>4.842.201</b>	<b>2.925.109</b>	<b>-1,8%</b>	<b>-39,6%</b>	<b>-40,7%</b>	<b>31,9%</b>	<b>39,1%</b>	<b>30,6%</b>
<b>Totale deroga</b>	<b>15.470.251</b>	<b>12.373.481</b>	<b>9.545.345</b>	<b>-20,0%</b>	<b>-22,9%</b>	<b>-38,3%</b>	<b>100,0%</b>	<b>100,0%</b>	<b>100,0%</b>

Fonte: elab. Osservatorio Regionale mercato del lavoro su dati Inps

Tav. 5 - Pesaro Urbino: CIG per tipologia di gestione e intervento

Pesaro Urbino	Valori			Variazioni %			Quota %		
	3T-2013	3T-2014	3T-2015	2013/14	2014/15	2013/15	3T-2013	3T-2014	3T-2015
<b>Ordinaria</b>									
Industria	784.261	306.067	242.869	-61,0%	-20,6%	-69,0%	22,0%	16,1%	22,2%
Edilizia	133.483	110.589	59.484	-17,2%	-46,2%	-55,4%	3,8%	5,8%	5,4%
<b>Totale ordinaria</b>	<b>917.744</b>	<b>416.656</b>	<b>302.353</b>	<b>-54,6%</b>	<b>-27,4%</b>	<b>-67,1%</b>	<b>25,8%</b>	<b>21,9%</b>	<b>27,7%</b>
<b>Straordinaria</b>									
Industria	571.294	640.002	277.867	12,0%	-56,6%	-51,4%	16,1%	33,7%	25,4%
Edilizia	85.258	38.265		-55,1%	-100,0%	-100,0%	2,4%	2,0%	-
Artigianato				-	-	-	-	-	-
Commercio	27.110	10.114	14.349	-62,7%	41,9%	-47,1%	0,8%	0,5%	1,3%
Settori vari				-	-	-	-	-	-
<b>Totale straordinaria</b>	<b>683.662</b>	<b>688.381</b>	<b>292.216</b>	<b>0,7%</b>	<b>-57,6%</b>	<b>-57,3%</b>	<b>19,2%</b>	<b>36,2%</b>	<b>26,7%</b>
<b>Deroga</b>									
Industria	191.749	47.645	111.956	-75,2%	135,0%	-41,6%	5,4%	2,5%	10,2%
Edilizia	153.207	47.234	6.920	-69,2%	-85,3%	-95,5%	4,3%	2,5%	0,6%
Artigianato	1.120.351	478.751	196.998	-57,3%	-58,9%	-82,4%	31,5%	25,2%	18,0%
Commercio	483.444	219.055	181.341	-54,7%	-17,2%	-62,5%	13,6%	11,5%	16,6%
Settori vari	6.664	2.682	813	-60%	-69,7%	-87,8%	0,2%	0,1%	0,1%
<b>Totale deroga</b>	<b>1.955.415</b>	<b>795.367</b>	<b>498.028</b>	<b>-59,3%</b>	<b>-37,4%</b>	<b>-74,5%</b>	<b>55,0%</b>	<b>41,9%</b>	<b>45,6%</b>
<b>Totale complessivo</b>									
Industria	1.547.304	993.714	632.692	-35,8%	-36,3%	-59,1%	43,5%	52,3%	57,9%
Edilizia	371.948	196.088	66.404	-47,3%	-66,1%	-82,1%	10,5%	10,3%	6,1%
Artigianato	1.120.351	478.751	196.998	-57,3%	-58,9%	-82,4%	31,5%	25,2%	18,0%
Commercio	510.554	229.169	195.690	-55,1%	-14,6%	-61,7%	14,4%	12,1%	17,9%
Settori vari	6.664	2.682	813	-59,8%	-69,7%	-87,8%	0,2%	0,1%	0,1%
<b>Totale complessivo</b>	<b>3.556.821</b>	<b>1.900.404</b>	<b>1.092.597</b>	<b>-46,6%</b>	<b>-42,5%</b>	<b>-69,3%</b>	<b>100,0%</b>	<b>100,0%</b>	<b>100,0%</b>

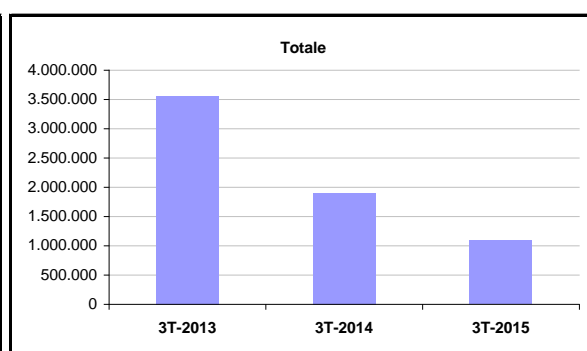
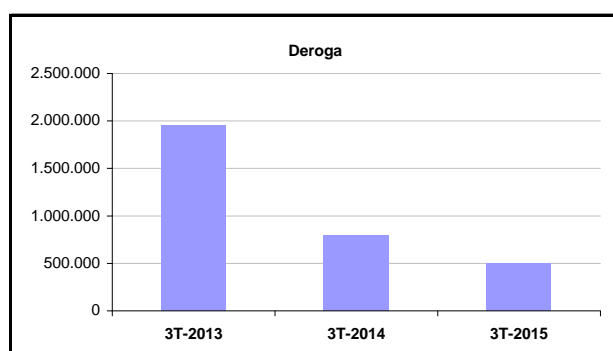
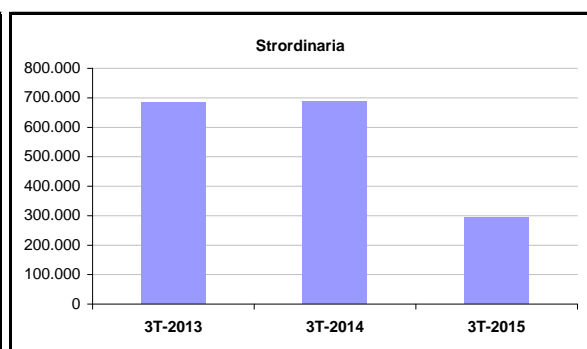
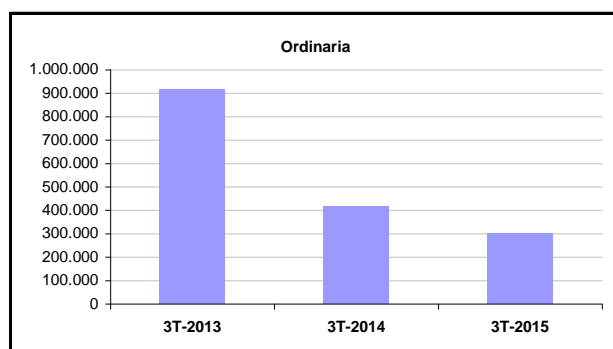

Fonte: elab. Osservatorio Regionale Mercato del Lavoro su dati Inps

Tav. 6 - Ancona: CIG per tipologia di gestione e intervento

Ancona	Valori			Variazioni %			Quota %		
	3T-2013	3T-2014	3T-2015	2013/14	2014/15	2013/15	3T-2013	3T-2014	3T-2015
<b>Ordinaria</b>									
Industria	2.077.220	922.920	1.163.889	-55,6%	26,1%	-44,0%	38,1%	29,0%	32,9%
Edilizia	347.290	154.650	81.060	-55,5%	-47,6%	-76,7%	6,4%	4,9%	2,3%
<b>Totale</b>	<b>2.424.510</b>	<b>1.077.570</b>	<b>1.244.949</b>	<b>-55,6%</b>	<b>15,5%</b>	<b>-48,7%</b>	<b>44,4%</b>	<b>33,8%</b>	<b>35,2%</b>
<b>Straordinaria</b>									
Industria	1.159.199	1.024.374	1.189.579	-11,6%	16,1%	2,6%	21,2%	32,2%	33,7%
Edilizia	33.922	162.835	185.471	380,0%	13,9%	446,8%	0,6%	5,1%	5,3%
Artigianato				-	-	-	-	-	-
Commercio	65.453	11.895	126.560	-81,8%	964,0%	93,4%	1,2%	0,4%	3,6%
Settori vari				-	-	-	-	-	-
<b>Totale</b>	<b>1.258.574</b>	<b>1.199.104</b>	<b>1.501.610</b>	<b>-4,7%</b>	<b>25,2%</b>	<b>19,3%</b>	<b>23,1%</b>	<b>37,7%</b>	<b>42,5%</b>
<b>Deroga</b>									
Industria	140.826	338.412	289.591	140,3%	-14,4%	105,6%	2,6%	10,6%	8,2%
Edilizia	208.338	72.635	23.420	-65,1%	-67,8%	-88,8%	3,8%	2,3%	0,7%
Artigianato	800.549	373.420	179.336	-53,4%	-52,0%	-77,6%	14,7%	11,7%	5,1%
Commercio	621.855	122.588	286.803	-80,3%	134,0%	-53,9%	11,4%	3,9%	8,1%
Settori vari	1.932		6.587	-100,0%	-	240,9%	0,0%	-	0,2%
<b>Totale deroga</b>	<b>1.773.500</b>	<b>907.055</b>	<b>785.737</b>	<b>-48,9%</b>	<b>-13,4%</b>	<b>-55,7%</b>	<b>32,5%</b>	<b>28,5%</b>	<b>22,2%</b>
<b>Totale complessivo</b>									
Industria	3.377.245	2.285.706	2.643.059	-32,3%	15,6%	-21,7%	61,9%	71,8%	74,8%
Edilizia	589.550	390.120	289.951	-33,8%	-25,7%	-50,8%	10,8%	12,3%	8,2%
Artigianato	800.549	373.420	179.336	-53,4%	-52,0%	-77,6%	14,7%	11,7%	5,1%
Commercio	687.308	134.483	413.363	-80,4%	207,4%	-39,9%	12,6%	4,2%	11,7%
Settori vari	1.932		6.587	-100,0%	-	240,9%	0,0%	-	0,2%
<b>Totale cig</b>	<b>5.456.584</b>	<b>3.183.729</b>	<b>3.532.296</b>	<b>-41,7%</b>	<b>10,9%</b>	<b>-35,3%</b>	<b>100,0%</b>	<b>100,0%</b>	<b>100,0%</b>

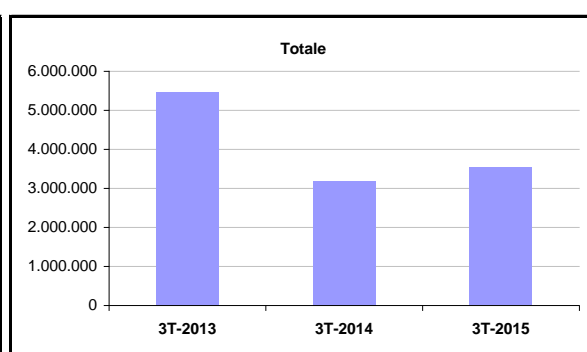
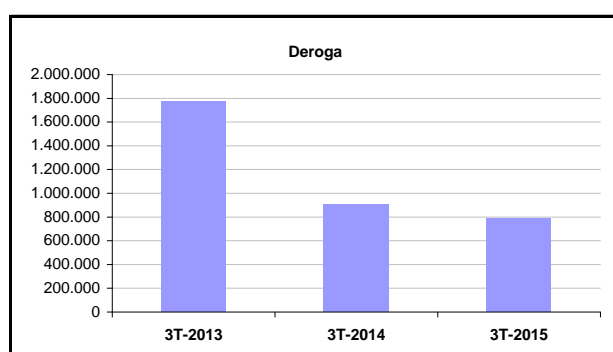
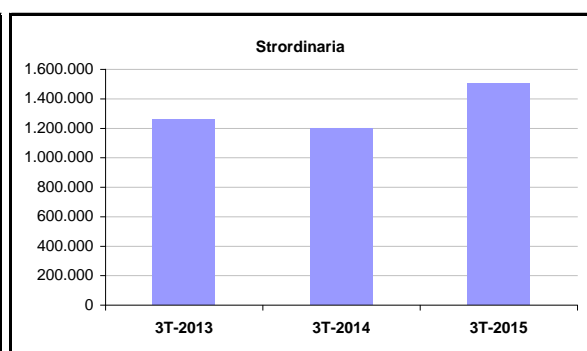
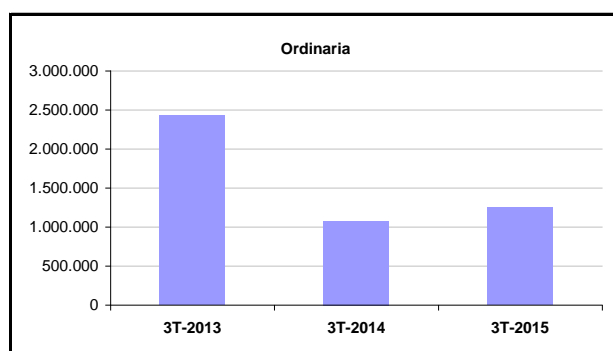

Fonte: elab. Osservatorio Regionale Mercato del Lavoro su dati Inps

Tav. 7 - Macerata: CIG per tipologia di gestione e intervento

Macerata	Valori			Variazioni %			Quota %		
	3T-2013	3T-2014	3T-2015	2013/14	2014/15	2013/15	3T-2013	3T-2014	3T-2015
<b>Ordinaria</b>									
Industria	197.945	112.939	83.921	-42,9%	-25,7%	-57,6%	3,6%	3,5%	2,4%
Edilizia	45.190	25.403	13.500	-43,8%	-46,9%	-70,1%	0,8%	0,8%	0,4%
<b>Totale</b>	<b>243.135</b>	<b>138.342</b>	<b>97.421</b>	<b>-43,1%</b>	<b>-29,6%</b>	<b>-59,9%</b>	<b>4,5%</b>	<b>4,3%</b>	<b>2,8%</b>
<b>Straordinaria</b>									
Industria	457.418	527.815	676.111	15,4%	28,1%	47,8%	8,4%	16,6%	19,1%
Edilizia	40.158	51.215	6.266	27,5%	-87,8%	-84,4%	0,7%	1,6%	0,2%
Artigianato				-	-	-	-	-	-
Commercio	6.590	69.718	84.457	957,9%	21,1%	1181,6%	0,1%	2,2%	2,4%
Settori vari				-	-	-	-	-	-
<b>Totale</b>	<b>504.166</b>	<b>648.748</b>	<b>766.834</b>	<b>28,7%</b>	<b>18,2%</b>	<b>52,1%</b>	<b>9,2%</b>	<b>20,4%</b>	<b>21,7%</b>
<b>Deroga</b>									
Industria	91.639	142.722	211.109	55,7%	47,9%	130,4%	1,7%	4,5%	6,0%
Edilizia	162.989	61.362	30.221	-62,4%	-50,7%	-81,5%	3,0%	1,9%	0,9%
Artigianato	706.365	335.740	86.939	-52,5%	-74,1%	-87,7%	12,9%	10,5%	2,5%
Commercio	277.536	93.073	41.116	-66,5%	-55,8%	-85,2%	5,1%	2,9%	1,2%
Settori vari	9.090	324	3.823	-96,4%	1079,9%	-57,9%	0,2%	0,0%	0,1%
<b>Totale deroga</b>	<b>1.247.619</b>	<b>633.221</b>	<b>373.208</b>	<b>-49,2%</b>	<b>-41,1%</b>	<b>-70,1%</b>	<b>22,9%</b>	<b>19,9%</b>	<b>10,6%</b>
<b>Totale complessivo</b>									
Industria	747.002	783.476	971.141	4,9%	24,0%	30,0%	13,7%	24,6%	27,5%
Edilizia	248.337	137.980	49.987	-44,4%	-63,8%	-79,9%	4,6%	4,3%	1,4%
Artigianato	706.365	335.740	86.939	-52,5%	-74,1%	-87,7%	12,9%	10,5%	2,5%
Commercio	284.126	162.791	125.573	-42,7%	-22,9%	-55,8%	5,2%	5,1%	3,6%
Settori vari	9.090	324	3.823	-96,4%	1079,9%	-57,9%	0,2%	0,0%	0,1%
<b>Totale cig</b>	<b>1.994.920</b>	<b>1.420.311</b>	<b>1.237.463</b>	<b>-28,8%</b>	<b>-12,9%</b>	<b>-38,0%</b>	<b>36,6%</b>	<b>44,6%</b>	<b>35,0%</b>

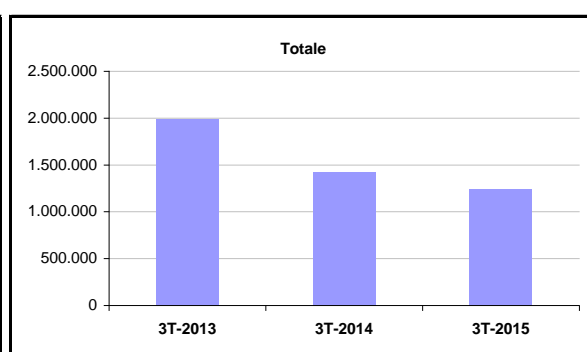
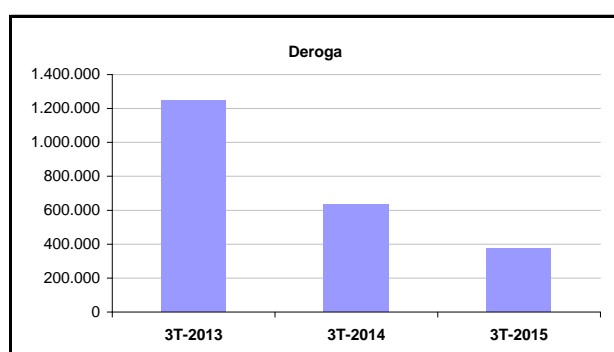
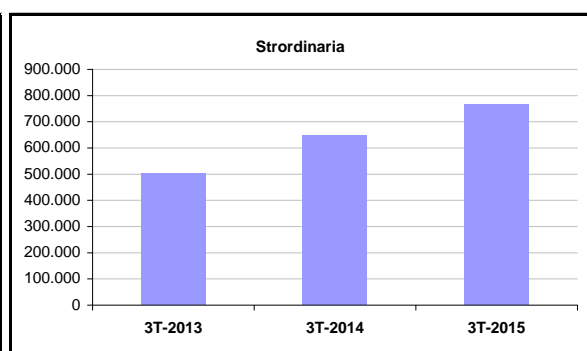
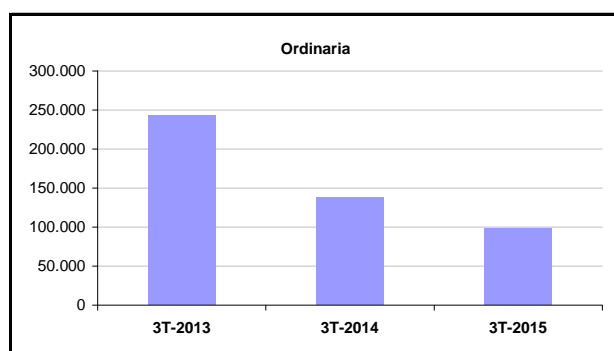

Fonte: elab. Osservatorio Regionale Mercato del Lavoro su dati Inps



Tav. 8 - Ascoli Piceno: CIG per tipologia di gestione e intervento

Ascoli Piceno	Valori			Variazioni %			Quota %		
	3T-2013	3T-2014	3T-2015	2013/14	2014/15	2013/15	3T-2013	3T-2014	3T-2015
<b>Ordinaria</b>									
Industria	675.157	166.426	144.214	-75,4%	-13,3%	-78,6%	12,4%	5,2%	4,1%
Edilizia	241.475	97.269	50.892	-59,7%	-47,7%	-78,9%	4,4%	3,1%	1,4%
<b>Totale</b>	<b>916.632</b>	<b>263.695</b>	<b>195.106</b>	<b>-71,2%</b>	<b>-26,0%</b>	<b>-78,7%</b>	<b>16,8%</b>	<b>8,3%</b>	<b>5,5%</b>
<b>Straordinaria</b>									
Industria	210.863	914.488	360.821	333,7%	-60,5%	71,1%	3,9%	28,7%	10,2%
Edilizia	0	52.255	26.065	-	-50,1%	-	-	1,6%	0,7%
Artigianato				-	-	-	-	-	-
Commercio	7.106	54.739	2.803	670,3%	-94,9%	-60,6%	0,1%	1,7%	0,1%
Settori vari				-	-	-	-	-	-
<b>Totale</b>	<b>217.969</b>	<b>1.021.482</b>	<b>389.689</b>	<b>368,6%</b>	<b>-61,9%</b>	<b>78,8%</b>	<b>4,0%</b>	<b>32,1%</b>	<b>11,0%</b>
<b>Deroga</b>									
Industria	138.955	191.270	229.746	37,6%	20,1%	65,3%	2,5%	6,0%	6,5%
Edilizia	76.207	52.485	33.907	-31,1%	-35,4%	-55,5%	1,4%	1,6%	1,0%
Artigianato	991.586	472.482	415.025	-52,4%	-12,2%	-58,1%	18,2%	14,8%	11,7%
Commercio	209.698	101.559	143.441	-51,6%	41,2%	-31,6%	3,8%	3,2%	4,1%
Settori vari	5.291	210	5.703	-96,0%	2615,7%	7,8%	0,1%	0,0%	0,2%
<b>Totale deroga</b>	<b>1.421.737</b>	<b>818.006</b>	<b>827.822</b>	<b>-42,5%</b>	<b>1,2%</b>	<b>-41,8%</b>	<b>26,1%</b>	<b>25,7%</b>	<b>23,4%</b>
<b>Totale complessivo</b>									
Industria	1.024.975	1.272.184	734.781	24,1%	-42,2%	-28,3%	18,8%	40,0%	20,8%
Edilizia	317.682	202.009	110.864	-36,4%	-45,1%	-65,1%	5,8%	6,3%	3,1%
Artigianato	991.586	472.482	415.025	-52,4%	-12,2%	-58,1%	18,2%	14,8%	11,7%
Commercio	216.804	156.298	146.244	-27,9%	-6,4%	-32,5%	4,0%	4,9%	4,1%
Settori vari	5.291	210	5.703	-96,0%	2615,7%	7,8%	0,1%	0,0%	0,2%
<b>Totale cig</b>	<b>2.556.338</b>	<b>2.103.183</b>	<b>1.412.617</b>	<b>-17,7%</b>	<b>-32,8%</b>	<b>-44,7%</b>	<b>46,8%</b>	<b>66,1%</b>	<b>40,0%</b>

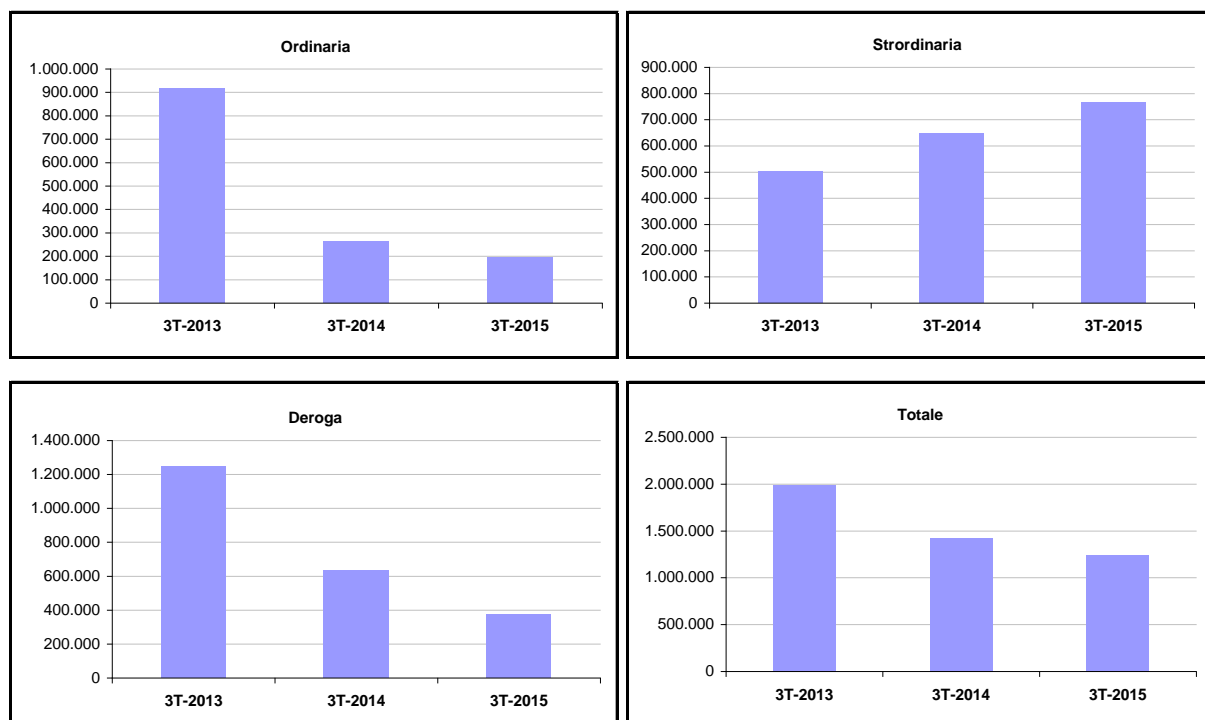

Fonte: elab. Osservatorio Regionale Mercato del Lavoro su dati Inps

**Tav. 9: la dimensione territoriale dei lavoratori in CIG in Deroga - III trimestre 2015**

Provincia (Totale lavoratori)	Valori			Variazioni %			Quota %		
	3T-2013	3T-2014	3T-2015	2013/14	2014/15	2013/15	2013	2014	2015
Pesaro e Urbino	594	3.364	1.338	466,3%	-60,2%	125,3%	25,4%	30,2%	22,3%
Ancona	556	2.497	1.105	349,1%	-55,7%	98,7%	23,7%	22,4%	18,4%
Macerata	446	1.930	1.299	332,7%	-32,7%	191,3%	19,0%	17,3%	21,6%
Fermo	290	2.378	1.901	720,0%	-20,1%	555,5%	12,4%	21,4%	31,6%
Ascoli Piceno	457	972	366	112,7%	-62,3%	-19,9%	19,5%	8,7%	6,1%
<b>Totale</b>	<b>2.343</b>	<b>11.124</b>	<b>6.009</b>	<b>374,8%</b>	<b>-46,0%</b>	<b>156,5%</b>	<b>100,0%</b>	<b>100,0%</b>	<b>100,0%</b>

**Tav. 10: caratteristiche anagrafiche dei lavoratori in CIG in Deroga - III trimestre 2015**

Genere (Totale lavoratori)	Valori			Variazioni %			Quota %		
	3T-2013	3T-2014	3T-2015	2013/14	2014/15	2013/15	2013	2014	2015
Maschi	1.195	6.102	3.092	410,6%	-49,3%	158,7%	50,9%	54,9%	50,4%
Femmine	1.153	5.022	3.042	335,6%	-39,4%	163,8%	49,1%	45,1%	49,6%
<b>Totale</b>	<b>2.348</b>	<b>11.124</b>	<b>6.134</b>	<b>373,8%</b>	<b>-44,9%</b>	<b>161,2%</b>	<b>100,0%</b>	<b>100,0%</b>	<b>100,0%</b>

**Tav. 11: i lavoratori in CIG in Deroga per settore di attività - III trimestre 2015**

Settori (Totale lavoratori)	Valori			Variazioni %			Quota %		
	3T-2013	3T-2014	3T-2015	2013/14	2014/15	2013/15	2013	2014	2015
Agricoltura e pesca	16	83	27	418,8%	-67,5%	68,8%	0,7%	0,7%	0,4%
Industria:	885	6.393	4.566	622,4%	-28,6%	415,9%	37,7%	57,3%	74,7%
- Alimentare	16	110	32	587,5%	-70,9%	100,0%	0,7%	1,0%	0,5%
- Tessile abbigliamento	107	881	746	723,4%	-15,3%	597,2%	4,6%	7,9%	12,2%
- Calzaturiero	297	1.876	1.981	531,6%	5,6%	567,0%	12,6%	16,8%	32,4%
- Legno Mobile	105	1.012	416	863,8%	-58,9%	296,2%	4,5%	9,1%	6,8%
- Chimica gomma	54	319	188	490,7%	-41,1%	248,1%	2,3%	2,9%	3,1%
- Meccanica	199	1.573	870	690,5%	-44,7%	337,2%	8,5%	14,1%	14,2%
- Altre industrie	107	622	333	481,3%	-46,5%	211,2%	4,6%	5,6%	5,4%
Costruzioni	201	1.027	361	410,9%	-64,8%	79,6%	8,6%	9,2%	5,9%
Servizi:	1.248	3.645	1.161	192,1%	-68,1%	-7,0%	53,1%	32,7%	19,0%
- Commercio	424	1.454	352	242,9%	-75,8%	-17,0%	18,0%	13,0%	5,8%
- Alberghi ristoranti	40	152	47	280,0%	-69,1%	17,5%	1,7%	1,4%	0,8%
- Trasporti e comunicazioni	214	331	222	54,7%	-32,9%	3,7%	9,1%	3,0%	3,6%
- Servizi alle imprese	234	936	290	300,0%	-69,0%	23,9%	10,0%	8,4%	4,7%
- Sanità e assistenza sociale	272	399	103	46,7%	-74,2%	-62,1%	11,6%	3,6%	1,7%
- Istruzione	8	50	19	525,0%	-62,0%	137,5%	0,3%	0,4%	0,3%
- Altri servizi	56	323	128	476,8%	-60,4%	128,6%	2,4%	2,9%	2,1%
<b>Totale</b>	<b>2.350</b>	<b>11.148</b>	<b>6.115</b>	<b>374,4%</b>	<b>-45,1%</b>	<b>160,2%</b>	<b>100,0%</b>	<b>100,0%</b>	<b>100,0%</b>

**Tav. 12: i lavoratori in CIG in Deroga per tipologia contrattuale - III trimestre 2015**

Contratti (Totale lavoratori)	Valori			Variazioni %			Quota %		
	3T-2013	3T-2014	3T-2015	2013/14	2014/15	2013/15	2013	2014	2015
Apprendistato	304	710	333	133,6%	-53,1%	9,5%	12,9%	6,4%	5,4%
Lavoro a domicilio	84	266	264	216,7%	-0,8%	214,3%	3,6%	2,4%	4,3%
Tempo Determinato	27	80	713	196,3%	791,3%	2540,7%	1,1%	0,7%	11,7%
Tempo Indeterminato	1.930	10.050	5.474	420,7%	-45,5%	183,6%	82,1%	90,2%	89,5%
Somministrazione	0	0	0	-	-	-	0,0%	0,0%	0,0%
<b>Totale</b>	<b>2.348</b>	<b>11.124</b>	<b>6.134</b>	<b>373,8%</b>	<b>-44,9%</b>	<b>161,2%</b>	<b>99,9%</b>	<b>99,8%</b>	<b>100,3%</b>

**Tav. 13: i lavoratori in CIG in Deroga per tipologia d'azienda - III trimestre 2015**

Aziende (Totale lavoratori)	Valori			Variazioni %			Quota %		
	3T-2013	3T-2014	3T-2015	2013/14	2014/15	2013/15	2013	2014	2015
Altro	215	886	264	312,1%	-70,2%	22,8%	9,1%	7,9%	4,3%
Cooperativa	406	823	283	102,7%	-65,6%	-30,3%	17,3%	7,4%	4,6%
Impr. Artigiana	970	7.238	4.749	646,2%	-34,4%	389,6%	41,3%	64,9%	77,7%
Impr. Comm. meno 50 dip.	538	1.454	437	170,3%	-69,9%	-18,8%	22,9%	13,0%	7,1%
Impr. Industr. fino 15 dip.	133	395	152	197,0%	-61,5%	14,3%	5,7%	3,5%	2,5%
Impr. Industr. più di 15 dip.	91	418	249	359,3%	-40,4%	173,6%	3,9%	3,7%	4,1%
<b>Totale</b>	<b>2.348</b>	<b>11.124</b>	<b>6.134</b>	<b>373,8%</b>	<b>-44,9%</b>	<b>161,2%</b>	<b>99,9%</b>	<b>99,8%</b>	<b>100,3%</b>

Fonte: elab. Osservatorio Mercato del Lavoro - Regione Marche su dati SIL - Job Agency



**REGIONE  
MARCHE**



OSSERVATORIO  
REGIONALE  
MERCATO DEL LAVORO

*i Quaderni*  
**dell'Osservatorio**

PERIODICO DI ANALISI DEL MERCATO DEL LAVORO NELLE MARCHE

*Dirigente della P.F.*  
**Fabio Montanini**

*Responsabile dell'Osservatorio Regionale  
del Mercato del Lavoro*  
**Marco Canonico**

*Comitato Tecnico Scientifico*  
**Emmanuele Pavolini**  
**Eros Moretti**  
**Stefano Staffolani**

*Estensori dei testi ed elaborazione dati*  
**Gianluca Goffi**  
**Corrado Paccassoni**

*Progetto grafico*  
**Roberto Sordani**

*Si ringrazia per la collaborazione*  
**ETT S.p.a.**