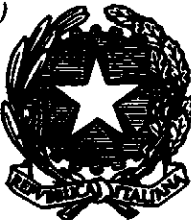

Spedizione in abbonamento postale - Gruppo 1 (70%)

GAZZETTA  UFFICIALE
DELLA REPUBBLICA ITALIANA

PARTE PRIMA

Roma - Martedì, 22 dicembre 1992

SI PUBBLICA TUTTI
I GIORNI NON FESTIVI

DIREZIONE E REDAZIONE PRESSO IL MINISTERO DI GRAZIA E GIUSTIZIA - UFFICIO PUBBLICAZIONE LEGGI E DECRETI - VIA ARENULA 70 - 00100 ROMA
AMMINISTRAZIONE PRESSO L'ISTITUTO POLIGRAFICO E ZECCA DELLO STATO - LIBRERIA BELLO STATO - PIAZZA G. VERDI 10 - 00100 ROMA - CENTRALINO 85081

N. 133

MINISTERO DELL'AMBIENTE

DECRETO MINISTERIALE 4 dicembre 1992.

Perimetrazione provvisoria del Parco nazionale del Gargano.

DECRETO MINISTERIALE 4 dicembre 1992.

Perimetrazione provvisoria del Parco nazionale del Vesuvio.

DECRETO MINISTERIALE 4 dicembre 1992.

Perimetrazione provvisoria del Parco nazionale del Cilento e Vallo di Diano.

DECRETO MINISTERIALE 4 dicembre 1992.

Perimetrazione provvisoria del Parco nazionale della Maiella.

DECRETO MINISTERIALE 4 dicembre 1992.

Perimetrazione provvisoria del Parco nazionale del Gran Sasso e Monti della Laga.

SOMMARIO

MINISTERO DELL'AMBIENTE

DECRETO MINISTERIALE 4 dicembre 1992. — <i>Perimetrazione provvisoria del Parco nazionale del Gargano</i>	Pag.	5
Allegato A	»	7
DECRETO MINISTERIALE 4 dicembre 1992. — <i>Perimetrazione provvisoria del Parco nazionale del Vesuvio</i>	»	15
Allegato A	»	17
DECRETO MINISTERIALE 4 dicembre 1992. — <i>Perimetrazione provvisoria del Parco nazionale del Cilento e Vallo di Diano</i>	»	27
Allegato A	»	29
DECRETO MINISTERIALE 4 dicembre 1992. — <i>Perimetrazione provvisoria del Parco nazionale della Maiella</i>	»	37
Allegato A	»	39
DECRETO MINISTERIALE 4 dicembre 1992. — <i>Perimetrazione provvisoria del Parco nazionale del Gran Sasso e Monti della Laga</i>	»	43
Allegato A	»	45

DECRETO 4 dicembre 1992.

Perimetrazione provvisoria del Parco nazionale del Gran Sasso e Monti della Laga.

IL MINISTRO DELL'AMBIENTE

Visto l'art. 5, comma 2, della legge 8 luglio 1986, n. 349 che attribuisce al Ministero dell'ambiente la competenza ad individuare le zone d'importanza naturalistica nazionale ed internazionale su cui potranno essere costituiti parchi e riserve naturali;

Vista la legge 6 dicembre 1991, n. 394 concernente la disciplina quadro delle aree protette ed in particolare l'art. 1 che definisce le finalità e l'ambito di applicazione della legge;

Visto l'art. 34, comma 1, lettera *b*) della legge 6 dicembre 1991, n. 394, che prevede l'istituzione del Parco nazionale del Gran Sasso e Monti della Laga;

Visto l'art. 34, comma 3, della legge 6 dicembre 1991, n. 394, che attribuisce al Ministero dell'ambiente la potestà di individuare la perimetrazione provvisoria dei parchi, previsti dal comma 1 del medesimo articolo, sulla base degli elementi conoscitivi e tecnico-scientifici disponibili presso i servizi tecnici nazionali, le amministrazioni statali e le regioni;

Considerato che il Ministero dell'ambiente, ha acquisito e valutato i predetti elementi e sulla base degli stessi ha redatto una perimetrazione provvisoria del Parco nazionale del Gran Sasso e Monti della Laga in scala 1:100.000;

Considerato che l'individuazione del territorio in cui sono presenti beni di rilevante valore naturalistico ed ambientale è inscindibilmente connessa al conseguimento delle finalità di conservazione e valorizzazione dei medesimi;

Considerato che la predetta perimetrazione resta in vigore sino all'istituzione definitiva del Parco nazionale che dovrà essere effettuata ai sensi dell'art. 8, comma 1, della legge 6 dicembre 1991, n. 394;

Considerato che la perimetrazione del territorio è necessaria all'avvio dei procedimenti per l'adozione di misure di salvaguardia;

Decreta:

Art. 1.

Il territorio compreso nei confini di cui alla planimetria riportata nell'allegato *A*, che costituisce parte integrante del presente decreto, è individuato come zona d'importanza naturalistica e costituisce perimetrazione provvisoria del Parco nazionale del Gran Sasso e Monti della Laga di cui all'art. 34, comma 1, lettera *b*), della legge 6 dicembre 1991, n. 394.

Art. 2.

Nell'ambito del territorio di cui al precedente art. 1 sono assicurate:

a) la conservazione di specie animali o vegetali, di associazioni vegetali o forestali, di singolarità geologiche, di formazioni paleontologiche, di comunità biologiche, di biotopi, di valori scenici e panoramici, di processi naturali, di equilibri idraulici e idrogeologici, di equilibri ecologici;

b) l'applicazione di metodi di gestione e di restauro ambientale idonei a realizzare una integrazione tra uomo e ambiente naturale, anche mediante la salvaguardia dei valori antropologici, archeologici, storici e architettonici e delle attività agro-silvo-pastorali e tradizionali;

c) la promozione di attività di educazione, di formazione e di ricerca scientifica, anche interdisciplinare, nonché di attività ricreative compatibili;

d) la difesa e ricostruzione degli equilibri idraulici e idrogeologici.

Con successivo decreto saranno stabilite, secondo la procedura di cui all'art. 34, comma 3, della legge 6 dicembre 1991, n. 394, le necessarie misure di salvaguardia atte a garantire il conseguimento delle finalità di cui al precedente comma.

Art. 3.

La sorveglianza sul territorio di cui al precedente art. 1-è affidata al Corpo forestale dello Stato, all'Arma dei carabinieri ed alle altre forze di Polizia i cui appartenenti rivestono la qualifica di agente o di ufficiale di polizia giudiziaria ai sensi del vigente codice di procedura penale.

Art. 4.

Il presente decreto sarà trasmesso al comitato per le aree naturali protette di cui all'art. 3 della legge 6 dicembre 1991, n. 394 e sarà pubblicato nella *Gazzetta Ufficiale* della Repubblica italiana.

Roma, 4 dicembre 1992

Il Ministro: RIPA DI MEANA

ALLEGATO A



Ministero dell' Ambiente
SERVIZIO CONSERVAZIONE DELLA NATURA

**PERIMETRAZIONE PROVVISORIA DEL
PARCO NAZIONALE DEL GRAN SASSO**

(Legge 6 dicembre 1991, n. 394 art. 34 comma 1)

QUADRO D'UNIONE

FOGLI 1:100.000

Norcia 132	Ascoli Piceno 133	Giulianova 134
L'Aquila 139	Teramo 140	Pescara 141
Avezzano 145	Sulmona 146	Lanciano 147

TITOLO foglio
NUMERO foglio

= FOGLI I.G.M.
SCALA 1:100.000



= Foglio interessato
dalla perimetrazione

— = Area esterna alla perimetrazione



= Area interna alla perimetrazione

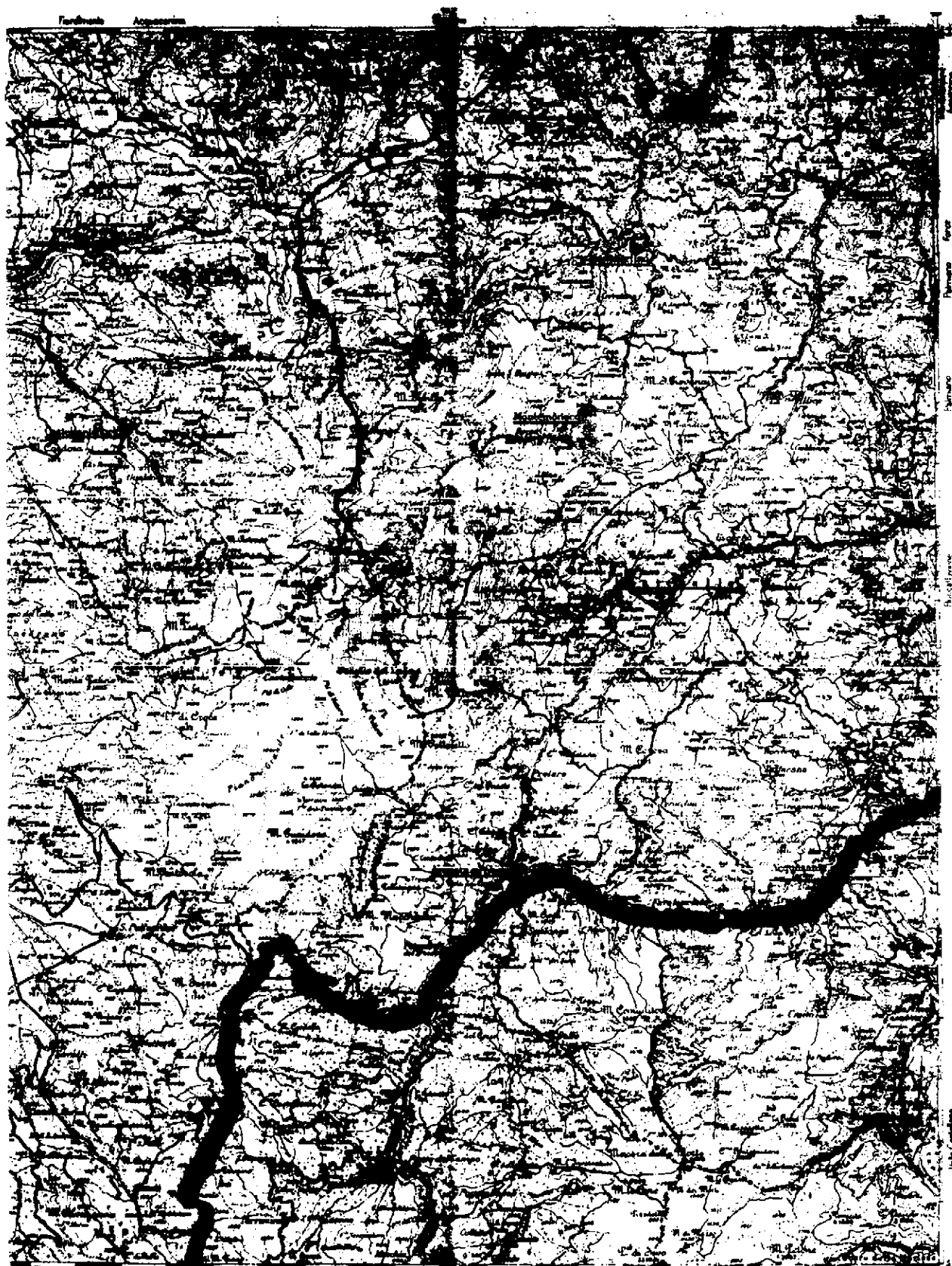

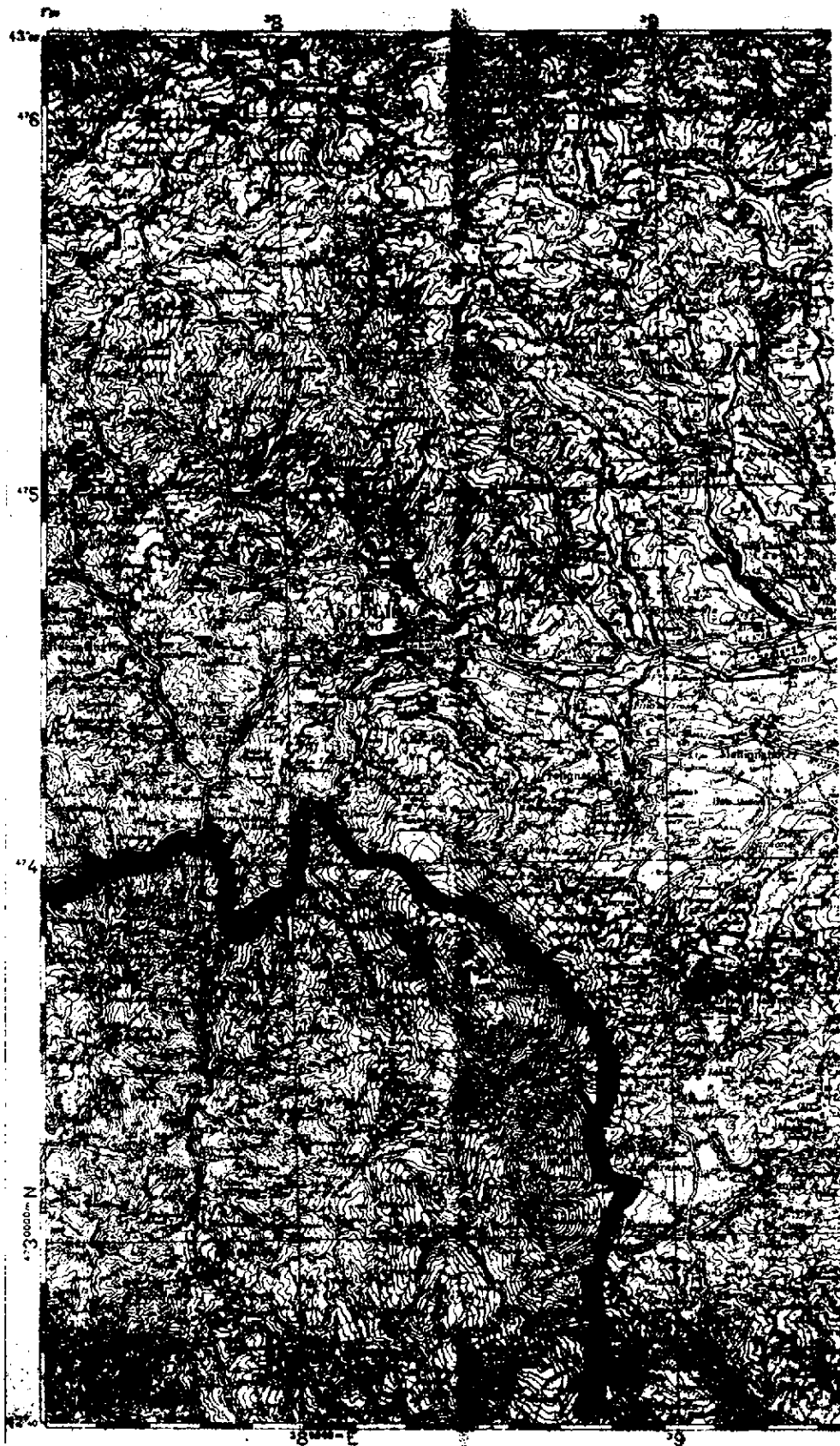

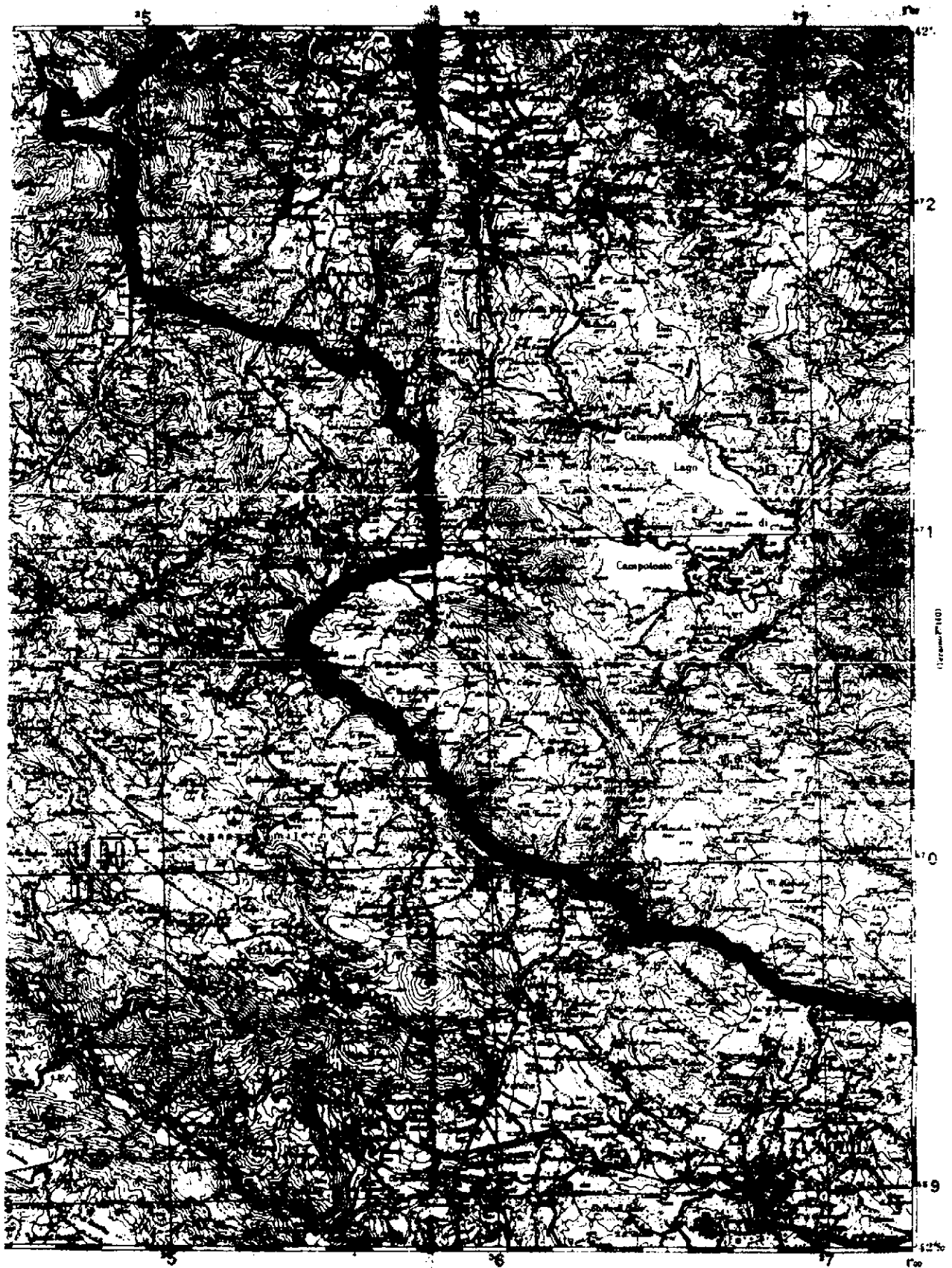

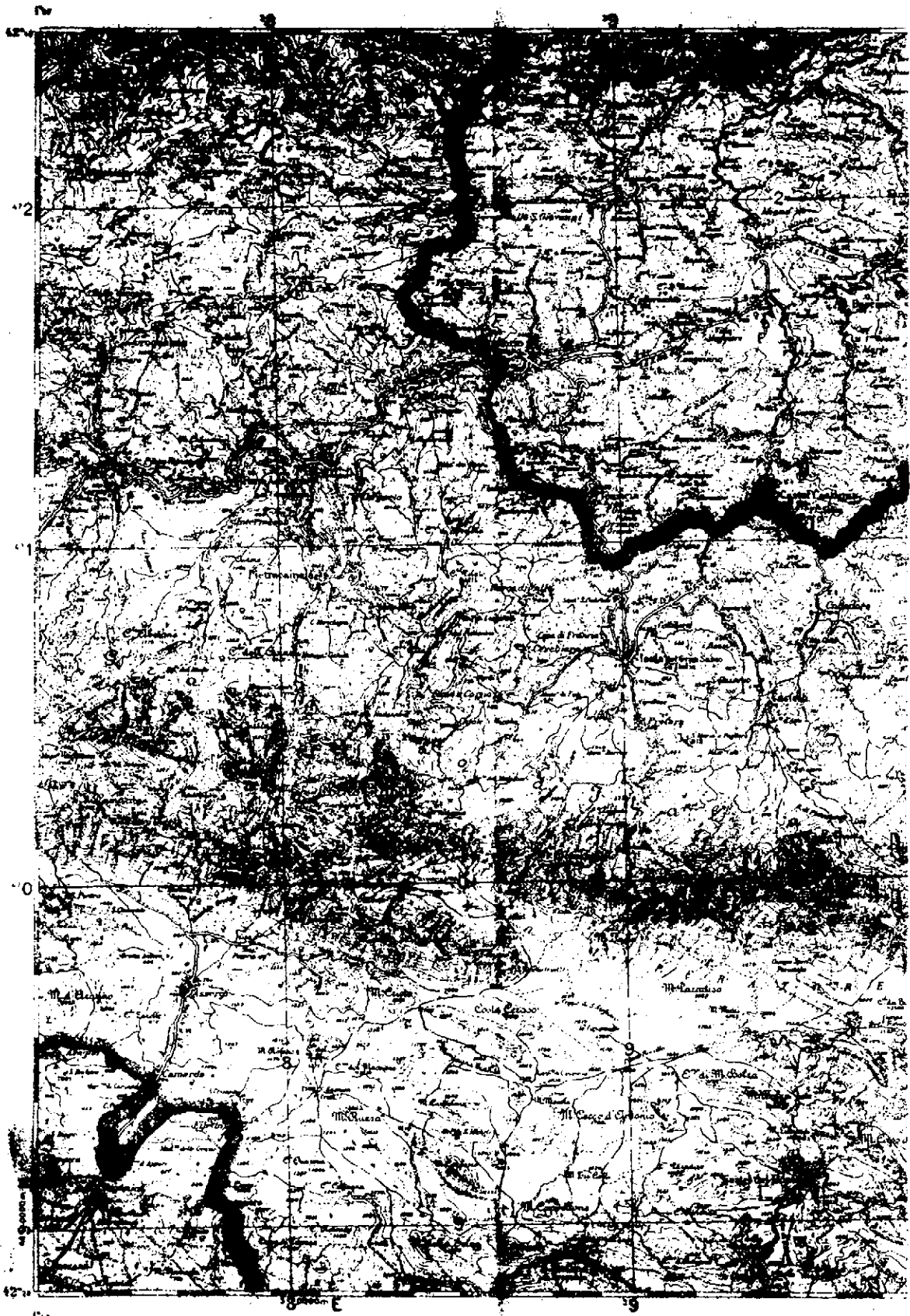

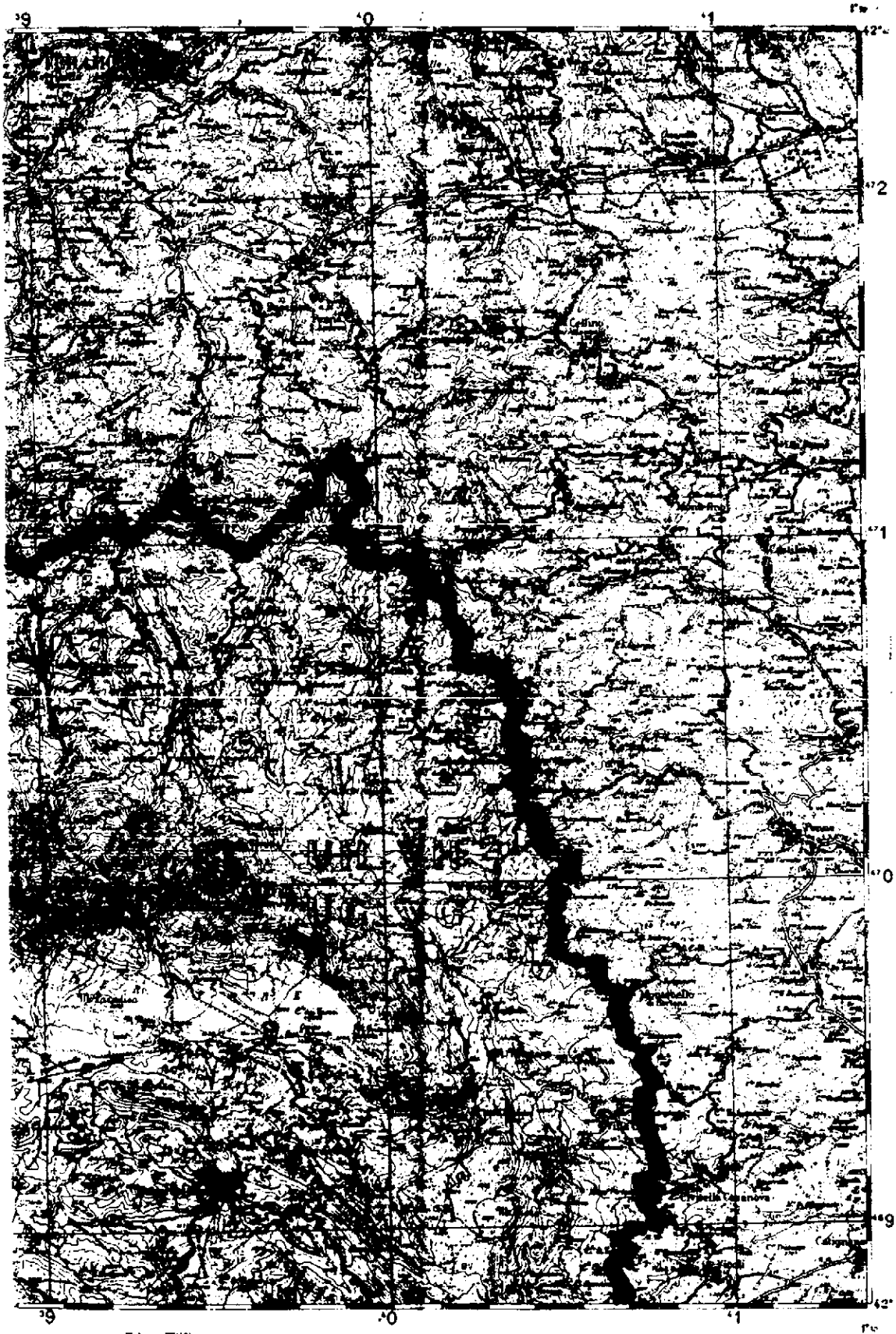

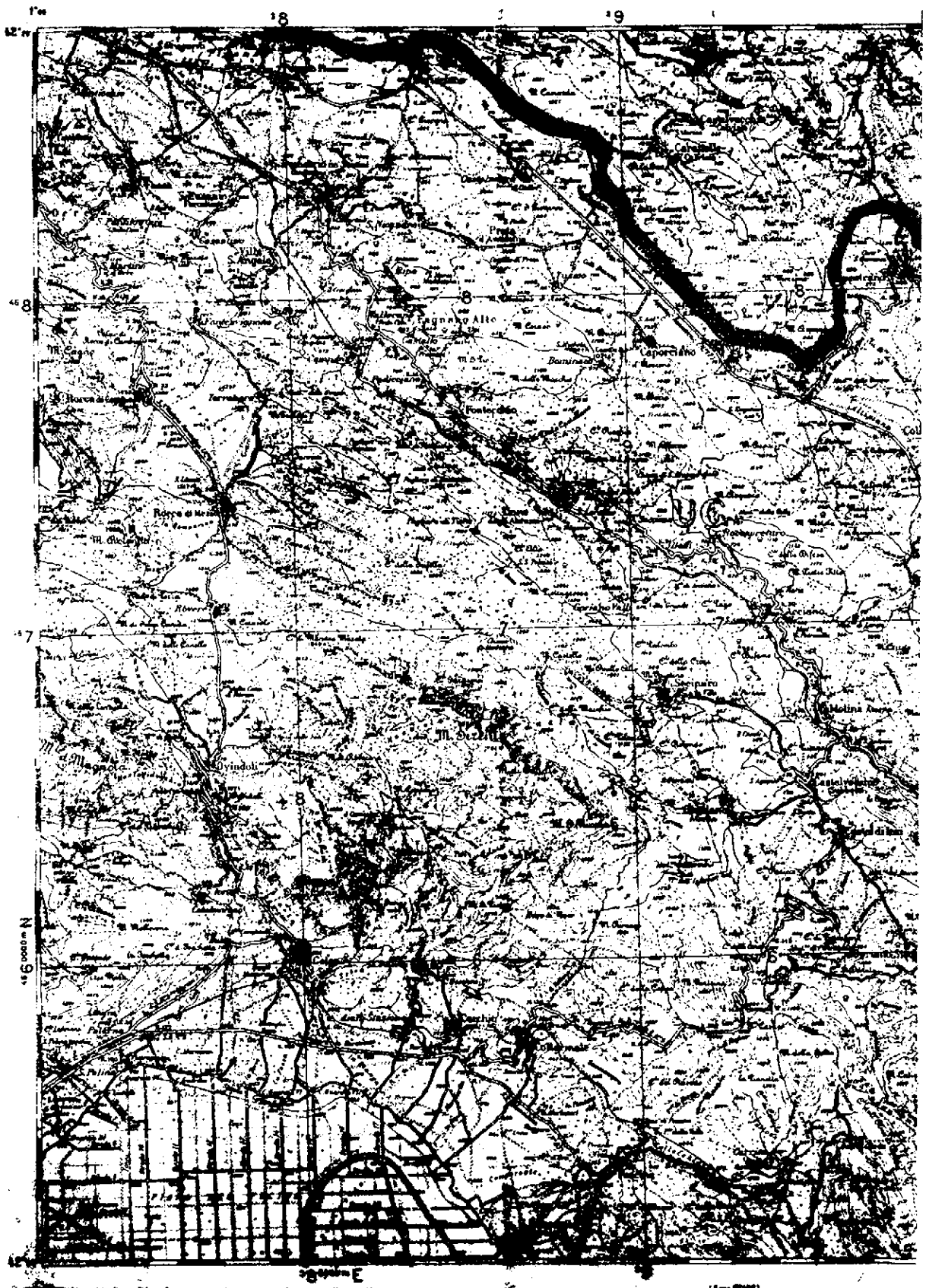

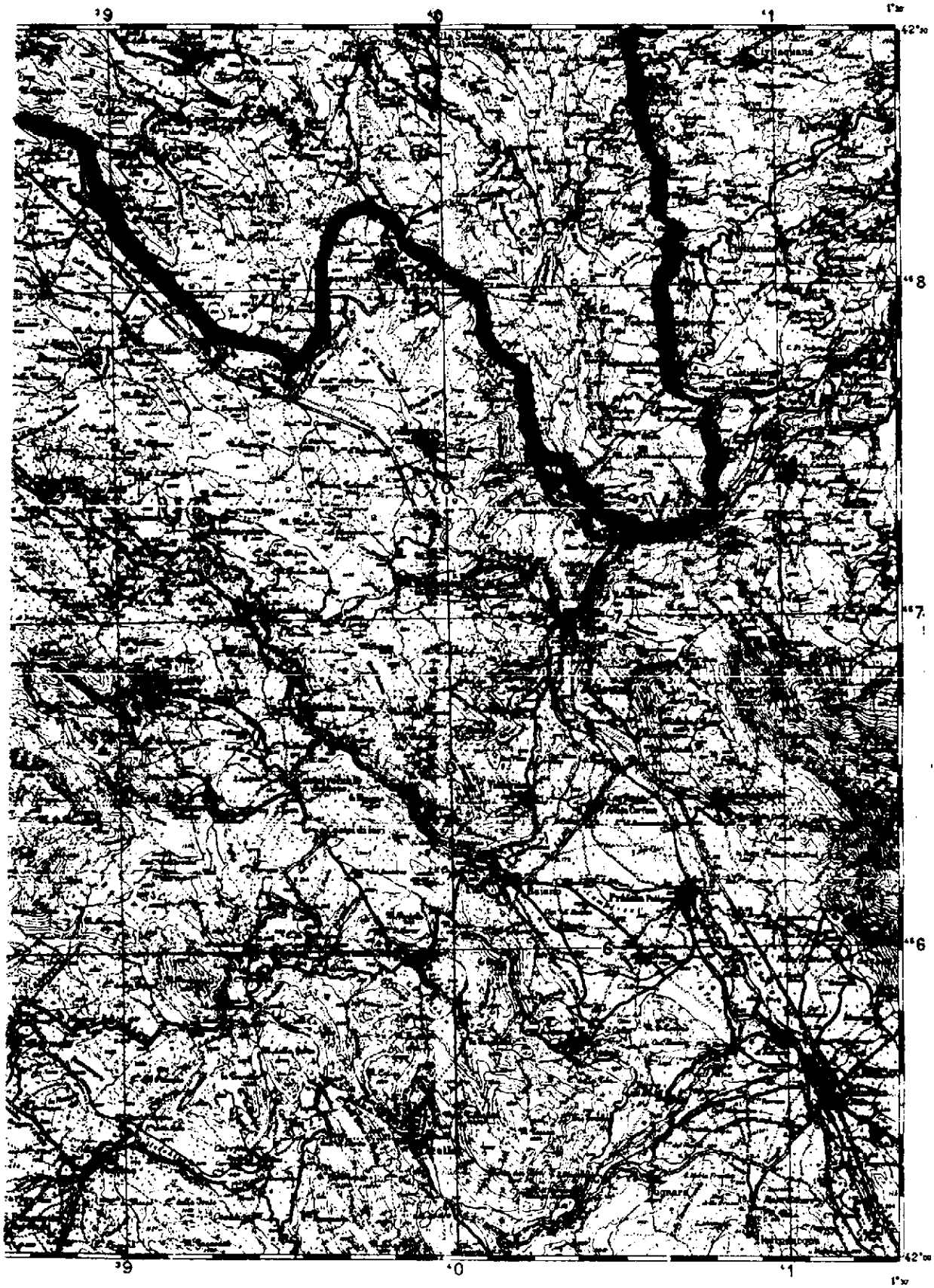

92A5944