



REGIONE
MARCHE

SERVIZIO AMBIENTE E PAESAGGIO

Posizione di Funzione

TUTELA DELLE RISORSE AMBIENTALI ED ATTIVITA' ESTRATTIVE

AGGLOMERATI AATO 1

Direttiva 91/271/CEE

Decreto Legislativo 152/2006

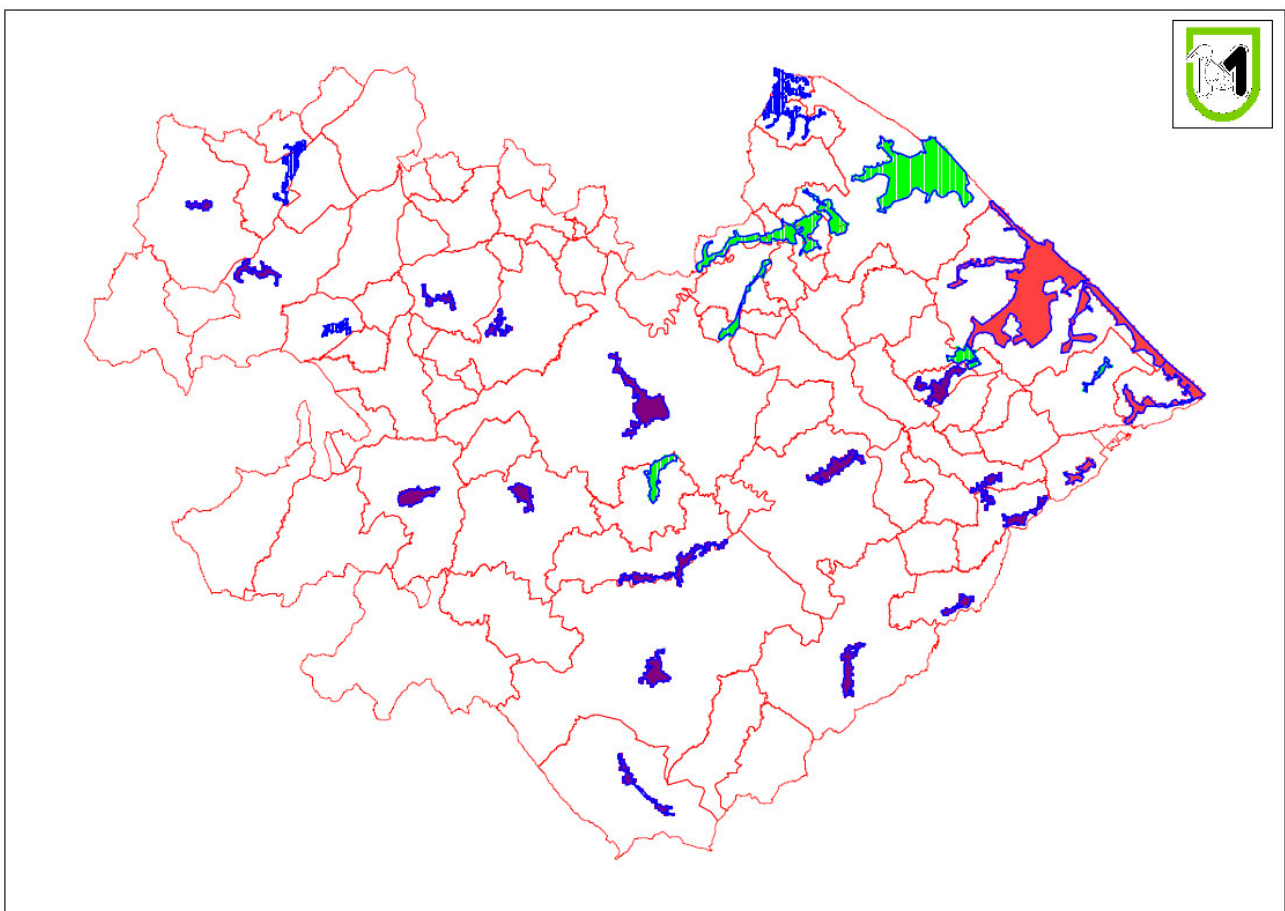

Allegato 2/1



REGIONE
MARCHE

SERVIZIO AMBIENTE E PAESAGGIO

Posizione di Funzione

TUTELA DELLE RISORSE AMBIENTALI ED ATTIVITA' ESTRATTIVE

CODICE Agglomerato	Nome agglomerato	Carico generato	Carico servito %	Carico trattato %
1001	ACQUALAGNA	4.142	99,13	99,13
1007	CAGLI	6.537	100,00	100,00
1008	CANTIANO	2.076	100,00	100,00
1009	CARPEGNA	2.426	96,70	96,70
1067	LUCREZIA	5.374	94,00	94,00
1013	FANO	82.511	99,89	99,68
1015	FERMIGNANO	7.302	95,70	95,70
1016	FOSSOMBRONE	6.604	100,00	100,00
1020	GABICCE MARE	19.445	99,49	99,49
1023	MACERATA FELTRIA	2.022	100,00	100,00
1028	MONDAVIO - SAN MICHELE	2.230	100,00	100,00
1029	MONDOLFO	15.849	98,86	78,92
1036	MONTELABBATE	4.627	95,00	86,45
1038	MONTE PORZIO	2.343	100,00	100,00
1039	NOVAFELTRIA	6.856	100,00	100,00
1040	ORCIANO DI PESARO	2.618	100,00	54,24
1042	PENNABILLI	2.039	100,00	100,00
1043	PERGOLA	5.267	100,00	100,00
1044	PESARO	89.671	99,50	80,92
1069	BORGIO SANTA MARIA	5.167	100,00	100,00
1049	SALTARA	5.746	100,00	100,00
1050	SAN COSTANZO	2.530	93,00	59,29
1053	SAN LORENZO IN CAMPO	2.214	100,00	100,00
1054	SANT'AGATA FELTRIA	2.145	100,00	100,00
1070	MONTECCHIO	9.457	95,00	74,02
1056	SANT'ANGELO IN VADO	3.589	100,00	100,00
1058	SASSOCORVARO	3.505	92,00	100,00
1064	URBANIA	6.378	100,00	100,00
1065	URBINO	12.915	100,00	40,00
1068	GALLO CAPPONE	4.255	95,00	47,00
TOTALE ABITANTI EQUIVALENTI (AE)		327.840		