



Regione Marche



C.M. Alte Valli
Potenza e Esino
Zona H

**PIANO PARTICOLAREGGIATO DI ASSESTAMENTO FORESTALE
DELLA COMUNANZA AGRARIA D'ELCITO
NEL COMUNE DI S.SEVERINO MARCHE
- M6EAA -**

Periodo di applicazione: 2006-2015

CARTA DELL'USO DEL SUOLO

Inquadramento geografico e cartografico (C.T.R. Regione Marche)

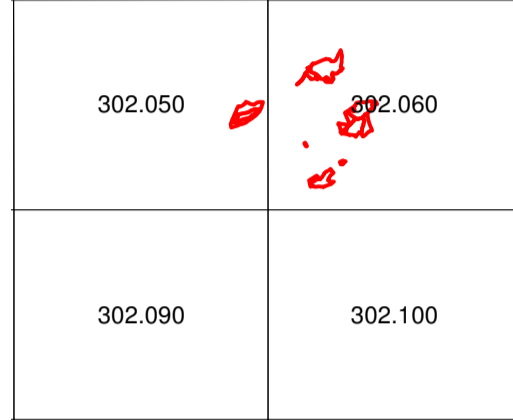
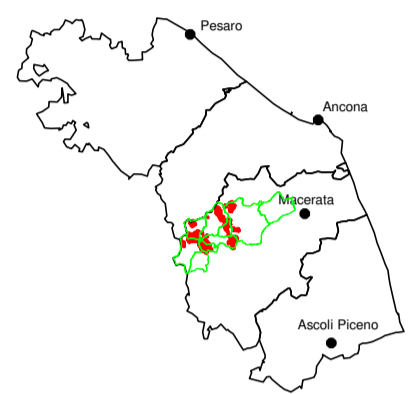

Tav. n.
1

Foglio n.
1/1

Scala
1:10.000

Rev. 00

Responsabile: Dott. For. Fiamma Rocchi
Elaborazioni GIS: Paola Bassi

Codice 01817	Emesso Bassi	D.R.E.Am. Italia Soc. Coop. Agr. For. via dei Guazzi, 31 Ponte a Poggi (AR) - Tel. 0575/529514 via Enrico Bindi, 14 Pistoia - Tel. 0573/365967	 AZIENDA CON SISTEMA QUALITÀ CERTIFICATO DA DNV UNI EN ISO 9001/2000
Data Agosto 2006	Controllato Niccolini	Approvato Rocchi	

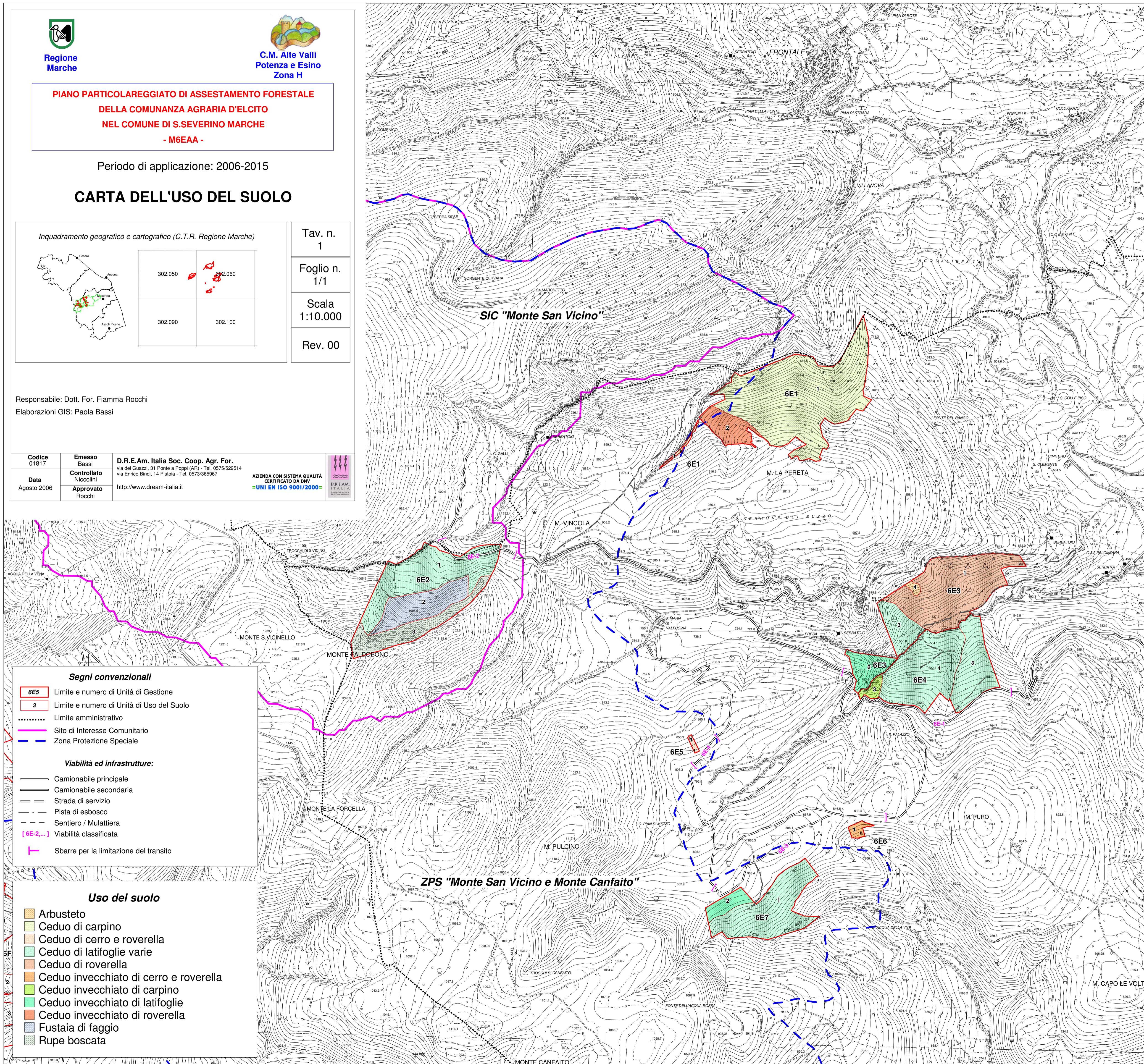

Segni convenzionali

- 6E5 Limite e numero di Unità di Gestione
- 3 Limite e numero di Unità di Uso del Suolo
- Limite amministrativo
- Siteo di Interesse Comunitario
- Zona Protezione Speciale

Viabilità ed infrastrutture:

- Camionabile principale
- Camionabile secondaria
- Strada di servizio
- Pista di esbosco
- Sentiero / Mulattiera
- [6E-2, ...] Viabilità classificata
- Sbarre per la limitazione del transito

Uso del suolo

- Arbusteto
- Ceduo di carpino
- Ceduo di cerro e roverella
- Ceduo di latifoglie varie
- Ceduo di roverella
- Ceduo invecchiato di cerro e roverella
- Ceduo invecchiato di carpino
- Ceduo invecchiato di latifoglie
- Ceduo invecchiato di roverella
- Fustaia di faggio
- Rupe boscata