

«Stato attuazione del Piano Banda Ultra Larga nella Regione Marche»

AI 25/06/2019

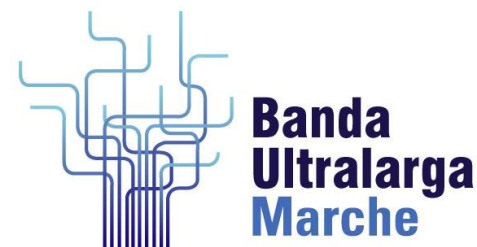

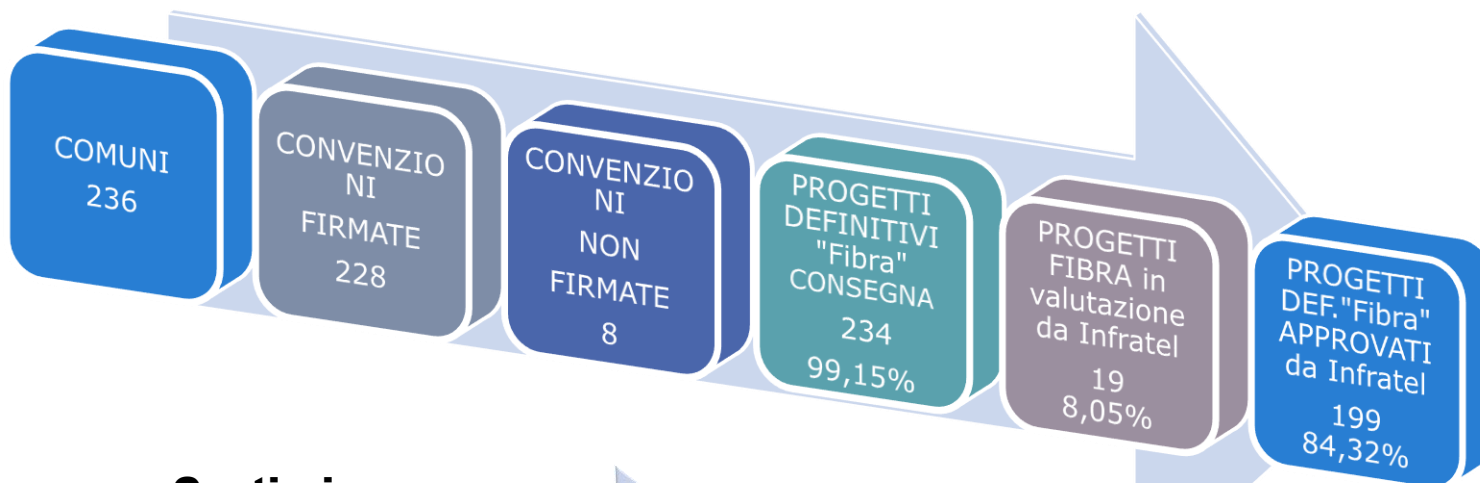

Cantieri

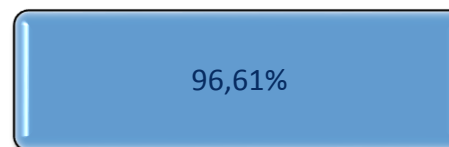
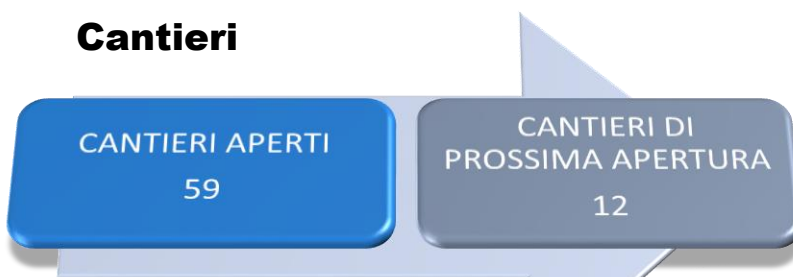

Dato al 25/06/2019

Stato avanzamento convenzioni

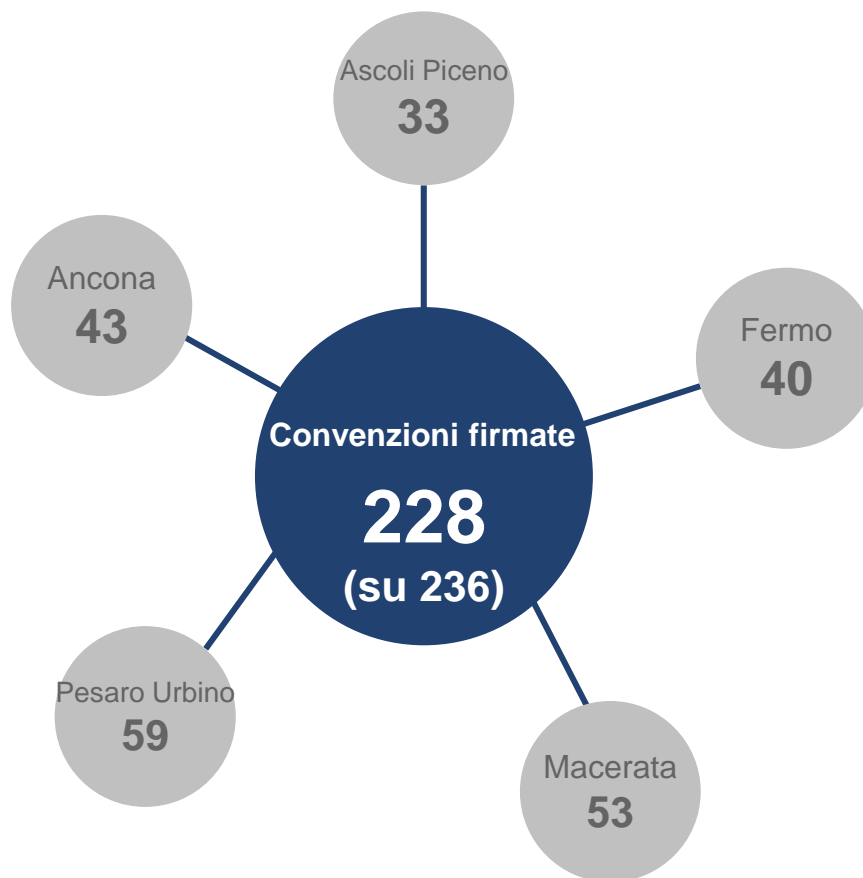

Dato al 25/06/2019

Stato avanzamento cantieri

Dato al 25/06/2019

CANTIERI APERTI

CANTIERI APERTI - FIBRA

47

3
12
7
9
16

59

ANCONA
ASCOLI PICENO
FERMO
MACERATA
PESARO URBINO

CANTIERI APERTI - FWA

12

2
0
2
4
4

ANCONA
ASCOLI PICENO
FERMO
MACERATA
PESARO URBINO

UNITA IMMOBILIARI INTERESSATE

96.861

6.334
23.201
13.675
9.704
43.947

POPOLAZIONE INTERESSATA

149.396

9.782
30.989
23.835
13.471
71.319

Comuni ONE-TO-ONE

Arquata del Tronto

Force

Grottammare

Montalto delle Marche

Montedinove

Montefiore dell'Aso

Montegallo

Montemonaco

Palmiano

Ripatransone

Rotella

Sant'Elpidio a Mare

Apecchio

Fossombrone

Frontone

Mercatello sul Metauro

Piobbico

Serra Sant'Abbondio

Cupramontana

Serra San Quirico

Bolognola

Cessapalombo

Gualdo

Monte Cavallo

Monte San Martino

Pievebovigliana

Dato al 25/06/2019

Stato avanzamento Conferenze di Servizi

Le Conferenze dei Servizi chiuse, pianificate, in corso ad oggi sono 13 con 84 comuni coinvolti.

Normativa di riferimento: DECRETO LEGISLATIVO 1 agosto 2003, n.259 CODICE DELLE COMUNICAZIONI ELETTRONICHE – articolo 88.

Qualora l'installazione delle infrastrutture di comunicazione elettronica interessi aree di proprietà di più Enti, pubblici o privati, l'istanza di autorizzazione, conforme al modello D di cui all'allegato n. 13, è presentata allo sportello unico individuato nel comune di maggiore dimensione demografica. In tal caso, l'istanza è sempre valutata in una conferenza di servizi convocata dal comune di cui al periodo precedente.

Stato:

Cds concluse: 7. Comuni coinvolti: 48

CdS in attesa di chiusura: 1. Comuni coinvolti: 9

CdS in corso con preistruttoria effettuata: 3. Comuni coinvolti: 19

CdS con preistruttoria convocata: 1. Comuni coinvolti: 8

Pianificazione Conferenze di Servizi al 25/06/2019

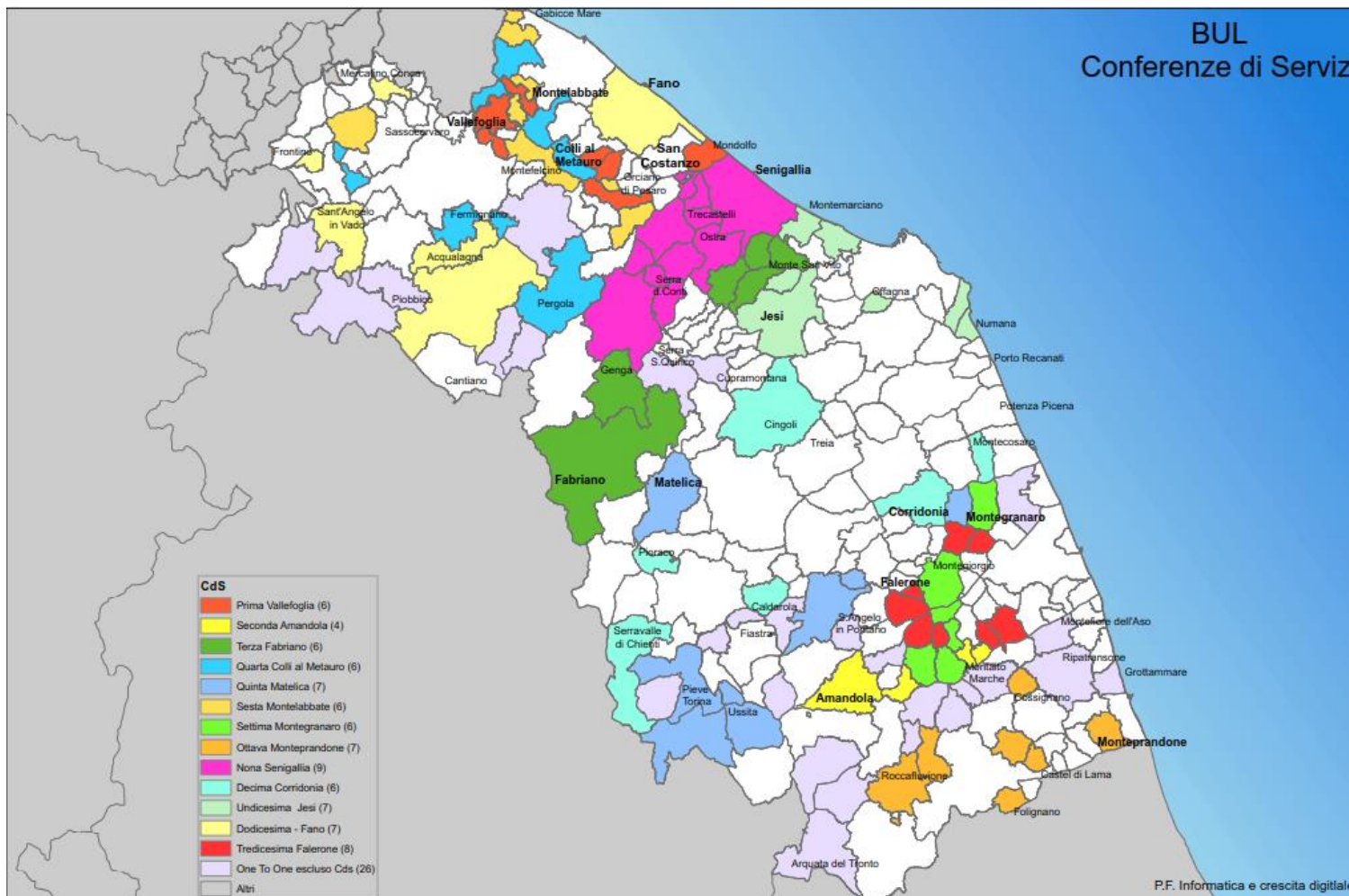

Stato avanzamento Conferenze di Servizi (1/2)

CONCLUSE

CDS 2 (Amandola) - Comuni: Amandola, Ortezzano, Monte Rinaldo, Montefalcone Appennino. Conclusa con determinazione n° 221 del 17/12/2018.

CDS1 (Vallefoglia) : VALLEFOGLIA, MONDOLFO, PETRIANO, TERRE ROVERESCHE per l'ex Municipalità di Orciano di Pesaro, Colli al Metauro per l'ex Municipalità di Saltara e Montemaggiore al Metauro. Conclusa con determinazione n. 33 del 07/03/2019.

CDS 3 (FABRIANO) – COMUNI: FABRIANO, SAN MARCELLO, BELVEDERE OSTRENSE, GENGA, MONTE SAN VITO, MORRO D'ALBA. Conclusa atto unico - 13/06/2019

CDS 4 (COLLI AL METAURO) – COMUNI: COLLI AL METAURO per l'ex. Municipalità di Serrungarina, Fermignano, Monteciccardo, Fermignano, Monteciccardo, Tavullia, Pergola, Lunano. CONCLUSA - DETERMINA IN FASE DI PREPARAZIONE

CDS 5 (MATELICA) – COMUNI: MATELICA, PIEVE TORINA, USSITA, VISSO, SAN GINESIO, RIPE SAN GINESIO, MONTE SAN GIUSTO. CONCLUSA - DETERMINA IN FASE DI PREPARAZIONE

CDS 7 (MONTEGRANARO) – COMUNI: MONTEGRANARO, MONTEPARO, MONTEGIORGIO, S. VITTORIA IN MATENANO, MONSAMPIETRO MORICO, BELMONTE PICENO. CONCLUSA det.N. 25 - DEL 04-06-19

CDS 8 (MONTEPRANDONE) – COMUNI: COSSIGNANO, CASTEL DI LAMA, FOLIGNANO, ROCCA FLUVIONE, APPIGNANO DEL TRONTO, MONTEPRANDONE, VENAROTTA. CONCLUSA - DETERMINA IN FASE DI PREPARAZIONE

CDS 6 (MONTELABBATE) – COMUNI: MONTELABBATE, GABICCE MARE, MONDAVIO, GRADARA, MOTEFELCINO, MACERATA FELTRIA PREISTRUTTORIA EFFETTUATA IL 15/03/2019. CDS SVOLTA IL 02/05/2019 - CDS SVOLTA IL 02/05/2019 in CHIUSURA

Stato avanzamento Conferenze di Servizi (2/2)

IN
CHIUSURA

CDS9 (SENIGALLIA) – COMUNI: ARCEVIA, BARBARA, CASTELLEONE DI SUASA, CORINALDO, OSTRAVETERE, SERRA DE CONTI, OSTRA, TRECATELLI, SENIGALLIA. IN CORSO, PREISTRUTTORIA EFFETTUATA IL 18/04/2019, CDS SVOLTA IL 23/05/2019 - SECONDA CONVOCAZIONE CDS 2/07/2019

IN
CORSO

CDS10 (CORRIDONIA) – COMUNI: CALDAROLA, PIORACO, CINGOLI, CORRIDONIA, SERRVALLE DI CHIENZI, MONTECOSARO. IN CORSO, PREISTRUTTORIA SVOLTA - 21/05/2019 - CDS CONVOCATO PER IL 25/07/2019

CDS11 (JESI) – COMUNI: MONSANO, NUMANA, JESI, MONTEMARCIANO, FALCONARA MARITTIMA, SIROLO, OFFAGNA. IN CORSO - PREISTRUTTORIA SVOLTA IL 24/05/2019

CDS12 (FANO) – COMUNI: FANO, SANT'ANGELO IN VADO, CAGLI, MERCATINO CONCA, FROTINO, ACQUALAGNA. IN CORSO PREISTRUTTORIA SVOLTA IL 13/06/2019

CDS13 (FALERONE) – COMUNI: FALERONE, MONTE VIDON COMBATTE, MONTE SAN PIETRANGELI, TORRE SAN PATRIZIO, MONTE VIDON CORRADO, SERVIGLIANO, MONTELEONE DI FERMO, PETRITOLI. IN CORSO PREISTRUTTORIA CONVOCATO PER IL 27/06/2019