



**PIANO DI GESTIONE DEI SITI NATURA 2000  
AREA DI INTERVENTO N. 18  
"GOLA DELLA ROSSA E DI FRASASSI"  
ZPS IT5320017 - SIC IT5320003 - SIC IT5320004  
PSR MARCHE 2007-2013 - ASSE 3 - BANDO MISURA 3.2.3**

PERIODO DI APPLICAZIONE 2015-2025

**CARTA DEGLI HABITAT NATURA 2000 E  
DELL'USO DEL SUOLO**

Inquadramento geografico e cartografico (C.T.R. Regione Marche)

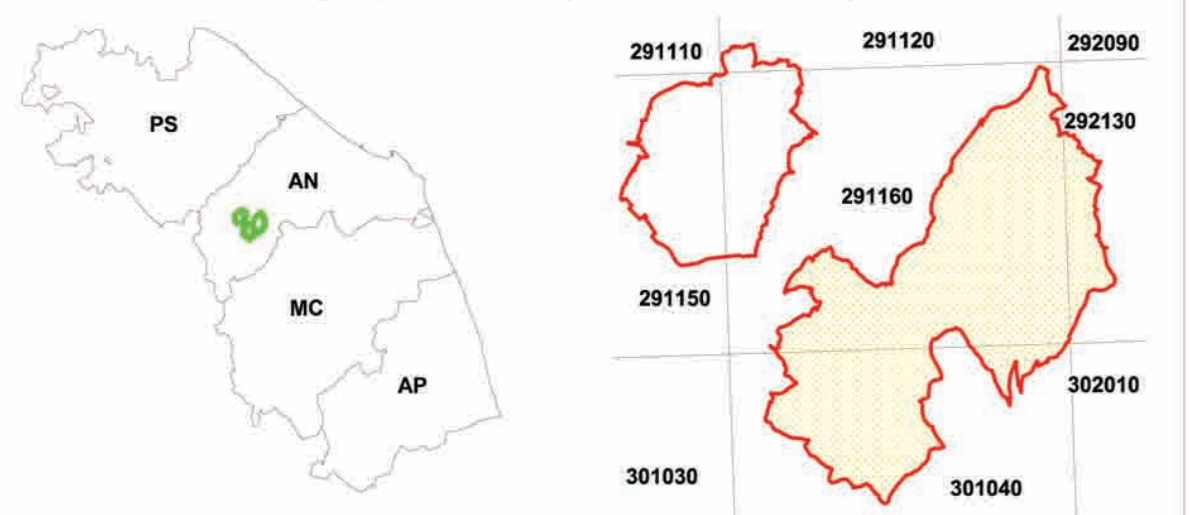

Tav. 13

Foglio 1

Scala 1:10.000

Rev. 00

**Legenda**

- Limite area di progetto numero 18
- Boschi orientali di querce bianca
- Faggeti degli Appennini con *Taxus* e *Ilex*
- Foreste a galleria di *Salix* alba e *Populus* alba
- Foreste di *Quercus* ilex e *Q. rotundifolia*
- Formazioni a *Juniperus communis* su lande o prati calcicoli
- Formazioni erbose rupicole calcicole o basofite dell'*Alyso-Sedion* albi
- Formazioni erbose secche seminaturali e facies coperte da cespugli su substrato calcareo (*Festuco-Brometalia*) ("stupenda fioritura di orchidee")
- Formazioni stabili veretomifolie e *Buxus sempervirens* sui pendii rocciosi (*Berberidion* p.p.)
- Grotte non ancora sfruttate a livello turistico
- Paredi rocciose calcaree con vegetazione casmofitica
- Percorsi substepici di graminacee e piante annue dei *Thero-Brachypodietea*
- Grotte non ancora sfruttate a livello turistico

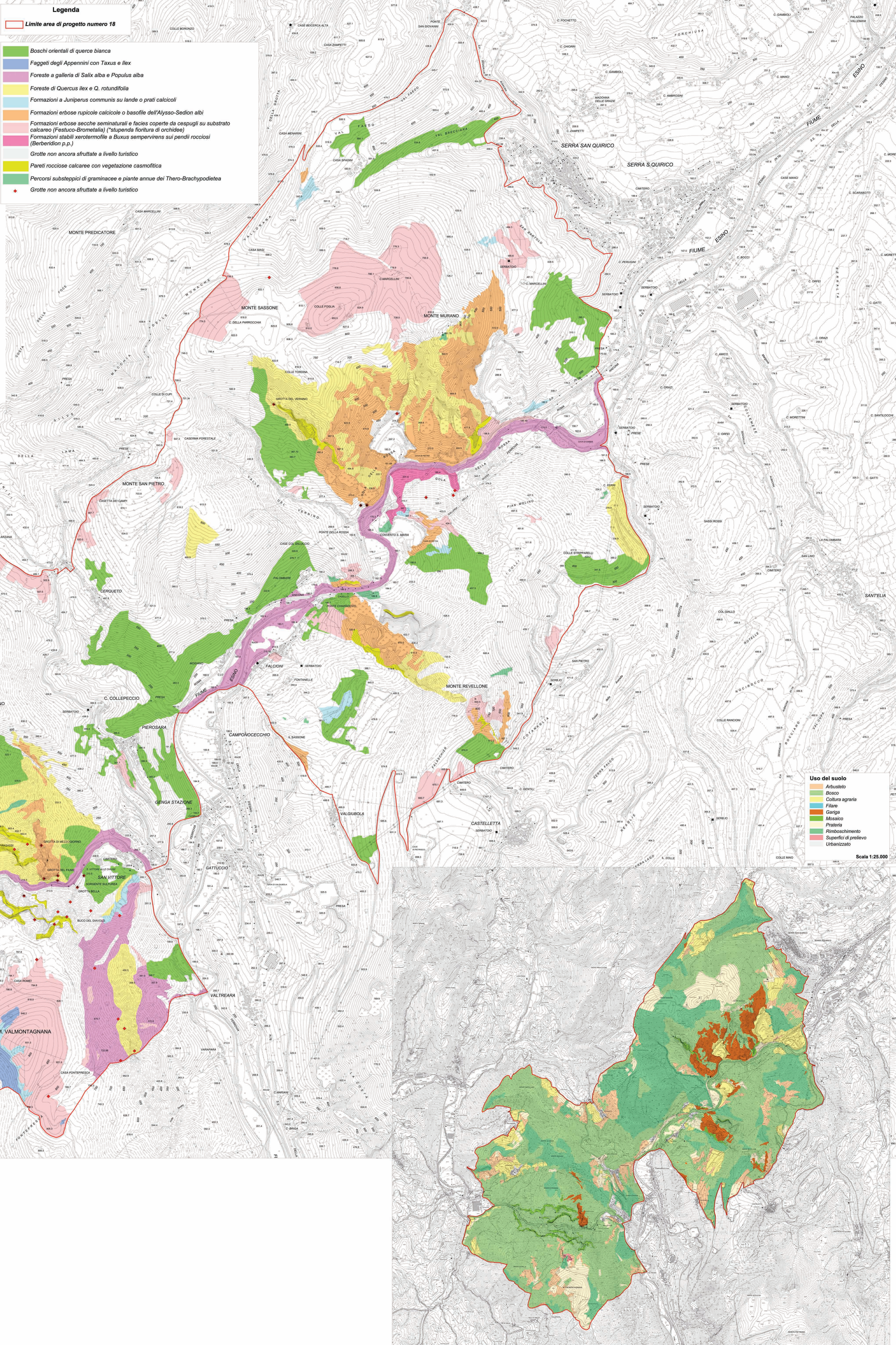

- Uso del suolo**
- Artabstelo
  - Bosco
  - Cultura agraria
  - Fiume
  - Costaia
  - Mosaico
  - Prateria
  - Rimboscamento
  - Superfici di prelievo
  - Urbanizzato
- Scala 1:25.000

I dati cartografici sono stati forniti dalla Regione Marche

Codice 02816	Emesso Bassi	D.R.E.Am. Italia Soc. Coop. Agr. For. via Garibaldi, 3 Pratovecchio Sita (AR) - Tel. 0575928514 via Enrico Bini, 14 Pesola - Tel. 0573365667
Data Novembre 2014	Approvato Gabelini	

AGENZIA CON SISTEMA DI GESTIONE QUALITÀ CERTIFICATO DA UNI EN ISO 9001