



Regione Marche



C.M. Alte Valli  
Potenza e Esino  
Zona H

**PIANO PARTICOLAREGGIATO DI ASSESTAMENTO FORESTALE  
DELLA COMUNANZA AGRARIA DI CASTEL SANTA MARIA  
IN COMUNE DI CASTELRAIMONDO  
- M6CAA -**

Periodo di applicazione: 2006-2015

**CARTA DELLE COMPRESSE**

Inquadramento geografico e cartografico (C.T.R. Regione Marche)

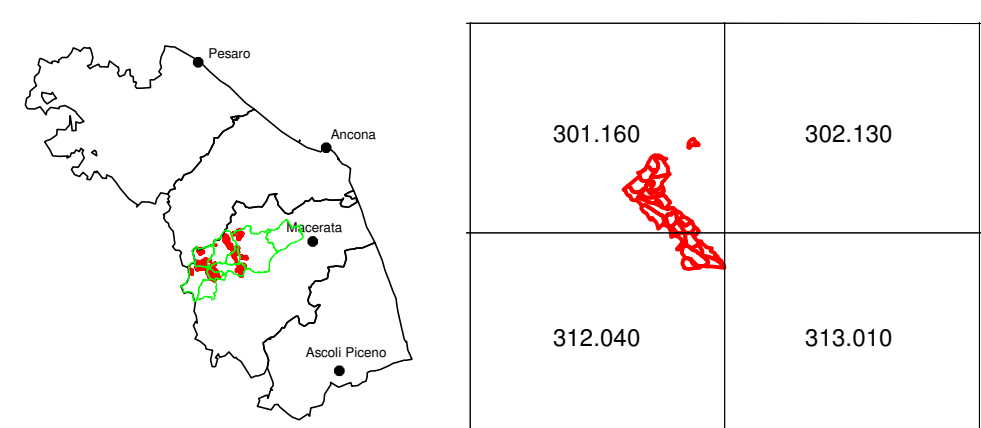

Tav. n.  
3

Foglio n.  
1/1

Scala  
1:10.000

Rev. 00

Responsabile: Dott. For. Fiamma Rocchi  
Elaborazioni GIS: Paola Bassi

Codice 01817	Emesso Bassi	D.R.E.Am. Italia Soc. Coop. Agr. For. via dei Guazzi, 31 Ponte a Poppi (AR) - Tel. 0575/529514 via Enrico Bindi, 14 Pietosa - Tel. 0573/365967
Data Agosto 2006	Controllato Niccolini	Approvato Rocchi

AZIENDA CON SISTEMA QUALITÀ  
CERTIFICATO DA DNV  
UNI EN ISO 9001/2000

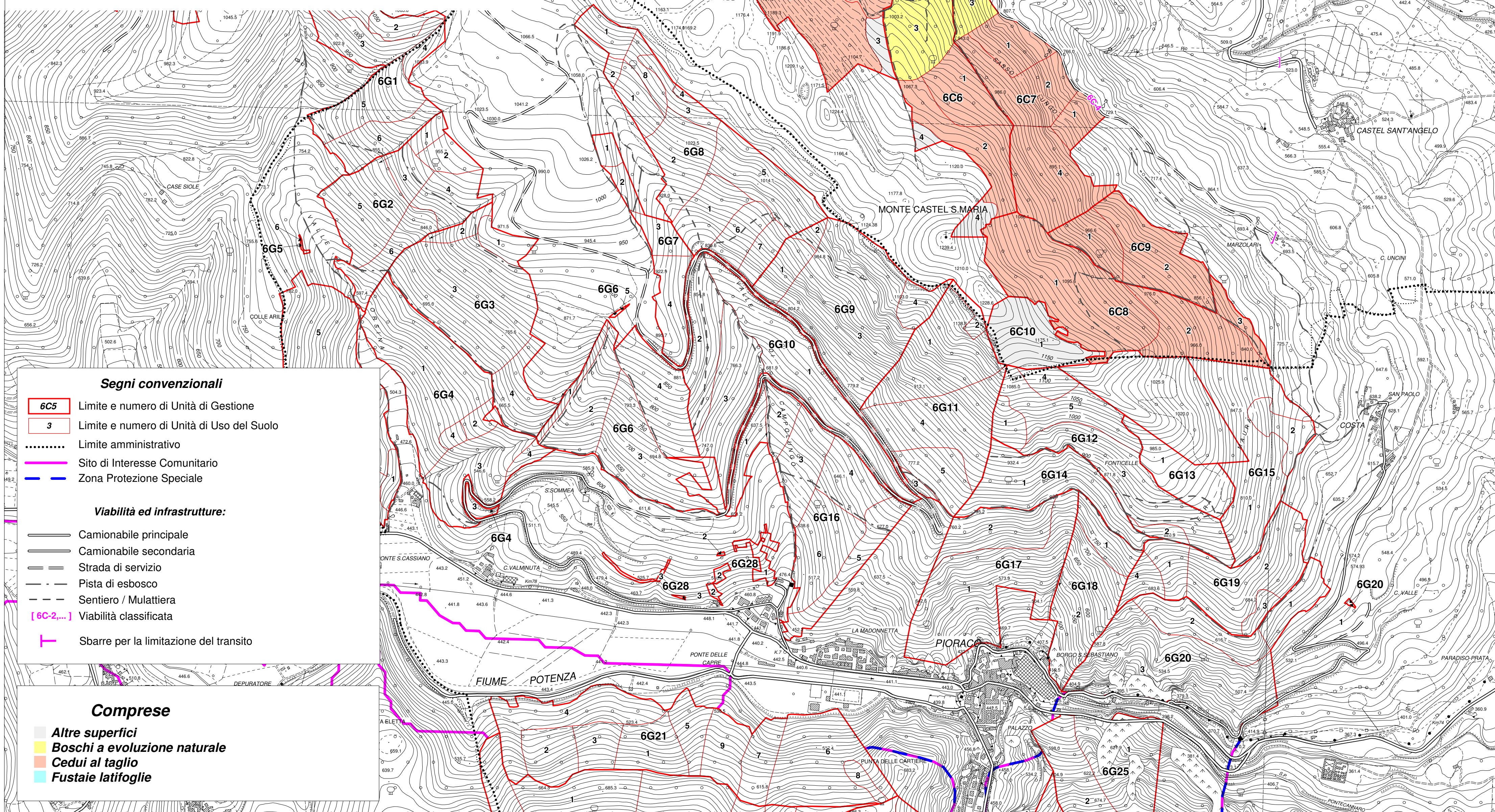

**Segni convenzionali**

- 6C5 Limite e numero di Unità di Gestione
- 3 Limite e numero di Unità di Uso del Suolo
- ..... Limite amministrativo
- Site di Interesse Comunitario
- Zona Protezione Speciale

**Viabilità ed infrastrutture:**

- Camionabile principale
- Camionabile secondaria
- Strada di servizio
- Pista di esbosco
- Sentiero / Mulattiera
- [6C-2-...] Viabilità classificata
- Sbarre per la limitazione del transito

**Compresse**

- Altre superfici
- Boschi a evoluzione naturale
- Cedui al taglio
- Fustaie latifoglie