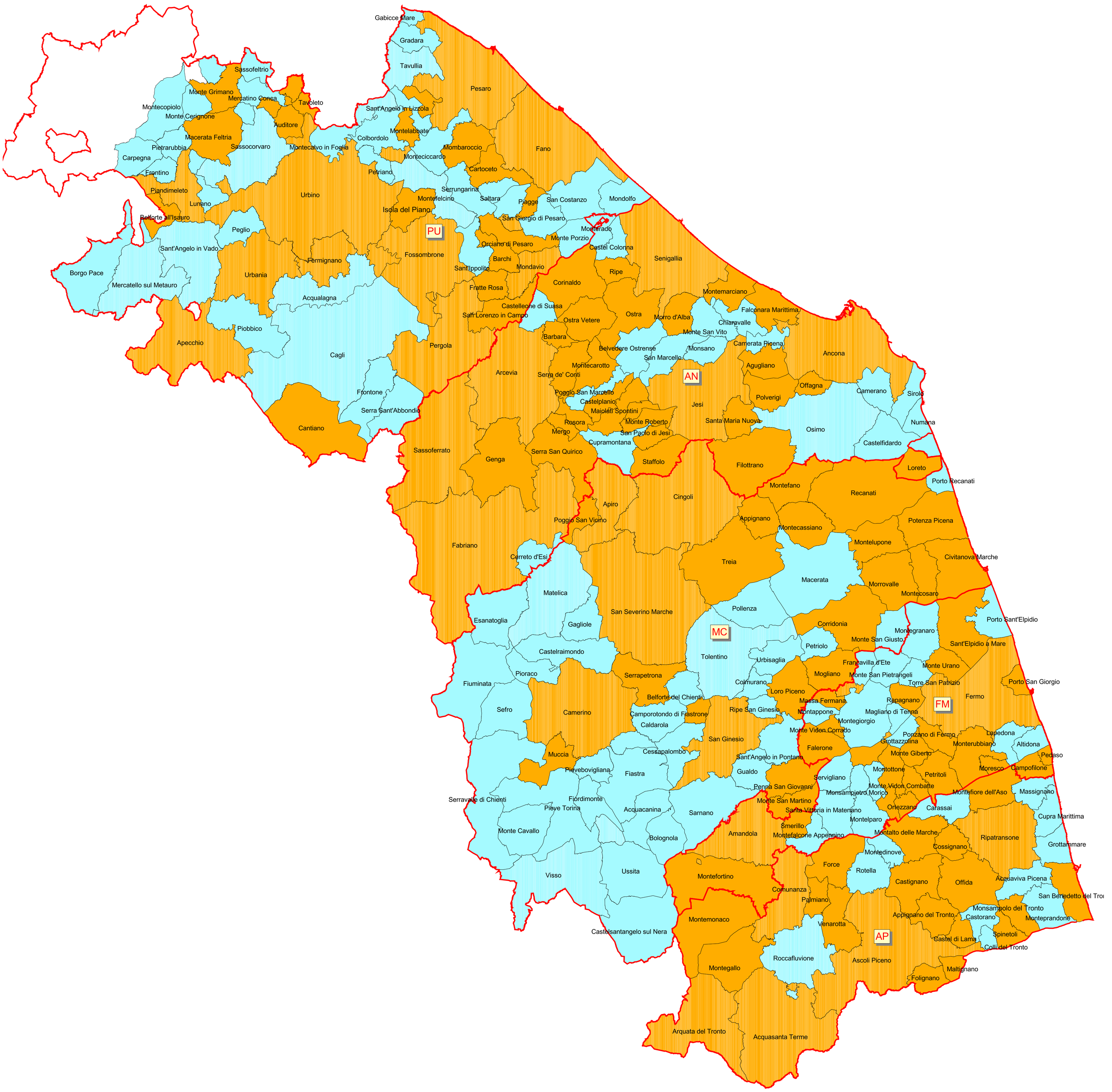

Limiti provinciali

Adesione alla banca dati

Comuni aderenti alla banca dati

Comuni per ora non aderenti alla banca dati

LR n.16-2005_ Quadro Conoscitivo Aree degradate Report settembre 2011

(a cura di: Regione Marche-Servizio Territorio Ambiente Energia - PF Edilizia privata, Edilizia residenziale Pubblica e sociale)