Presidio Territoriale ex Genio Civile
Pesaro-Urbino e Ancona

Anno **2016**	Fiume **Foglia**	Comune di **Pesaro**
Provincia di Pesaro e Urbino	**Cod. PU 04 2016**	

Lavori di manutenzione ordinaria e pronto intervento idraulico Ripristino officiosità idraulica in un tratto del fiume Foglia in Comune di Pesaro (PU).

Elaborati Grafici	**Elaborato n°** **02**

Perizia dell'intervento PU 04 2016

Dirigente: Ing. Stefania Tebaldi

R.U.P.: Dott. Vincenzo Tiberi (*Decreto PF n°… del ……*)

Progettista: Ing. Francesco Colucci, Geol. Maria Elde Fucili

Collaboratore alla progettazione: Geom. Simone Giusti

Indicazioni di sicurezza in fase di progettazione: Geol. Maria Elde Fucili

Atti e funzioni amministrative: Sig.ra Teresa Anna Rita Giraldi

Ottobre 2016	G/S

3° TRATTO
1° TRATTO
2° TRATTO
Banca Di Pesaro
Parco Miralfiore
Centro Commerciale Rossini Center
Str. della Campanara
Strada del Montefeltro
Via Sandro Pertini
SSD Vis Pesaro 1898 A RL
Via Andrea Costa
Via Antonio Fratti
Università dell'Età Libera
Via Solferino
Via delle Regioni
Pesaro-Urbino
A14
Case Bruciate
Fornace Vecchia
Pesaro
Fiume Foglia
San Germano
Ponte Selva Grossa
Fornace Pica
Via P. Fastiggi
Santa Veneranda
SP423
Borgo Santa Maria
GROTTE
Str. di Pontesecco
Ponte della Valle
Strada Ponte Morotto
Ca' Lepri
Case La Valle di Tresole
Tresole
Str. della Foglia
Chiusa di Ginestreto
Villa Ceccolini
Chiusa Ginestreto
Strada Valgelata
SP60
Google

1° TRATTO STRADA IN SALA

FORMAZIONE FOSSO DI SCOLO

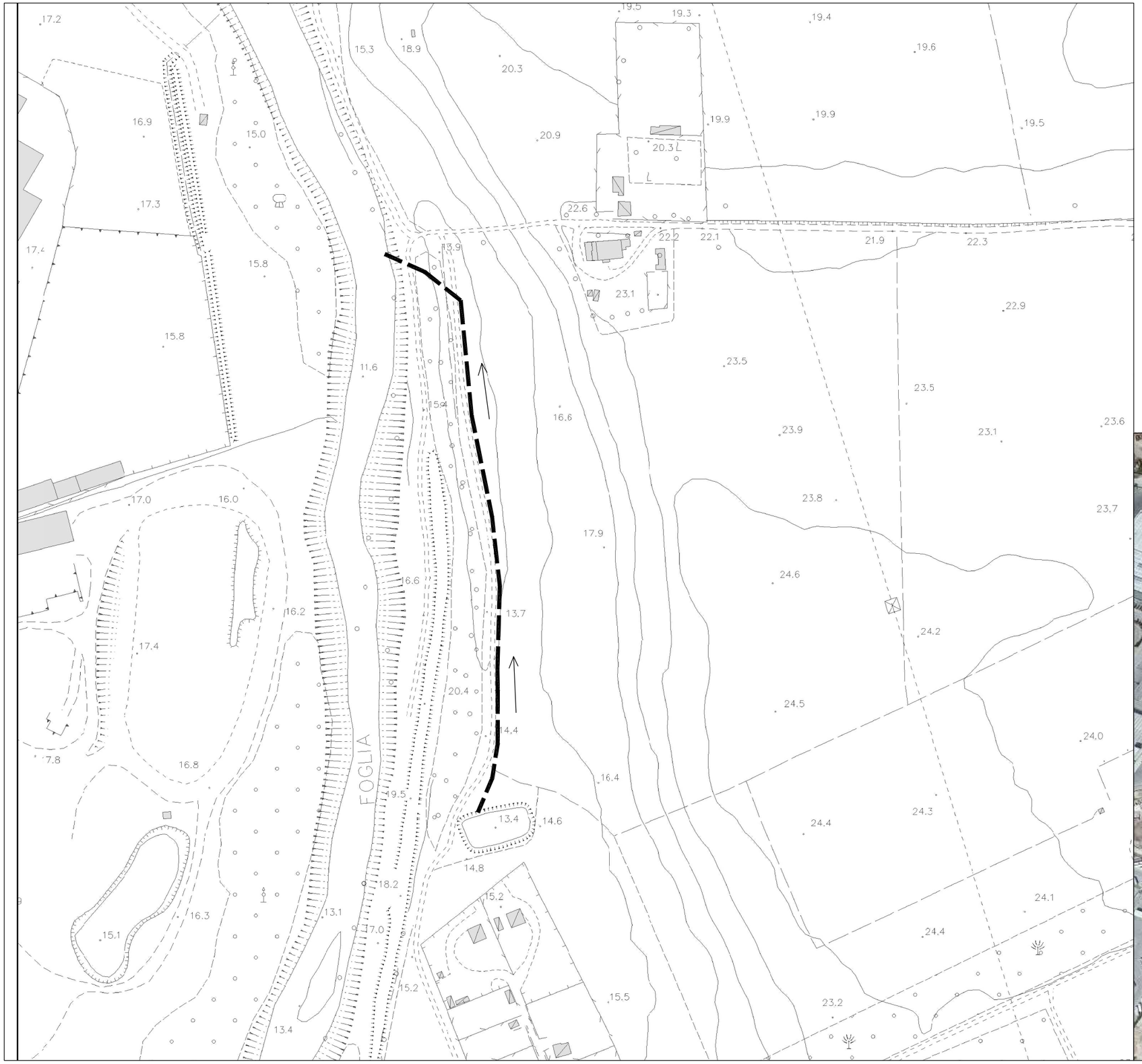

2° TRATTO IN PROSSIMITA' DITTA PICA

AREA DI INTERVENTO

- Movimentazione materiale in alveo

AREA DI ISPEZIONE

- Rimozione accumuli legnosi

3° TRATTO IN PROSSIMITA' PONTE A14

AREA DI INTERVENTO

LAVORAZIONI NELLE AREE DI INTERVENTO

- ***SFALCIO***
- ***SFALCIO + TAGLIO ARBOREO***
- ***SCOTICO***
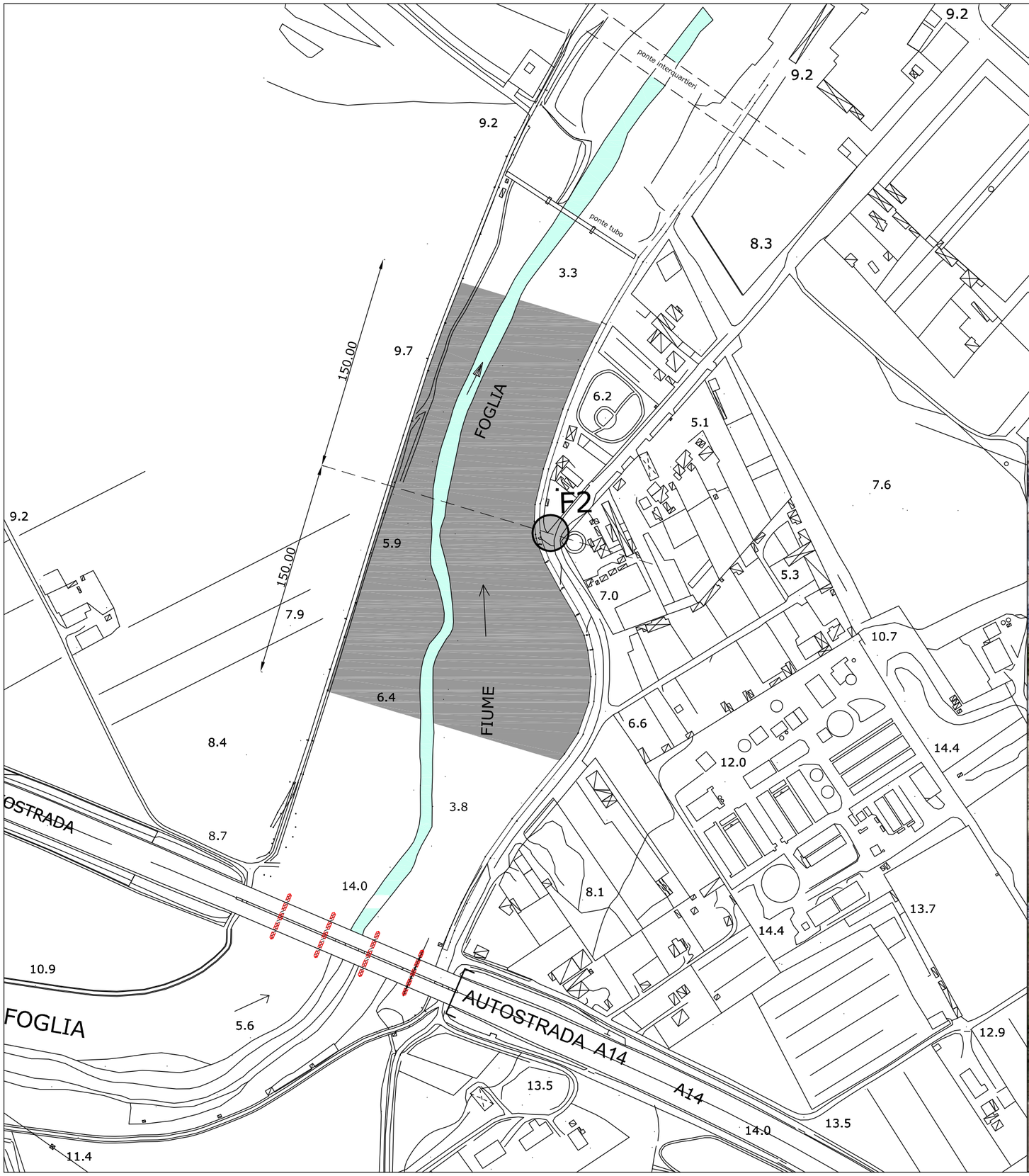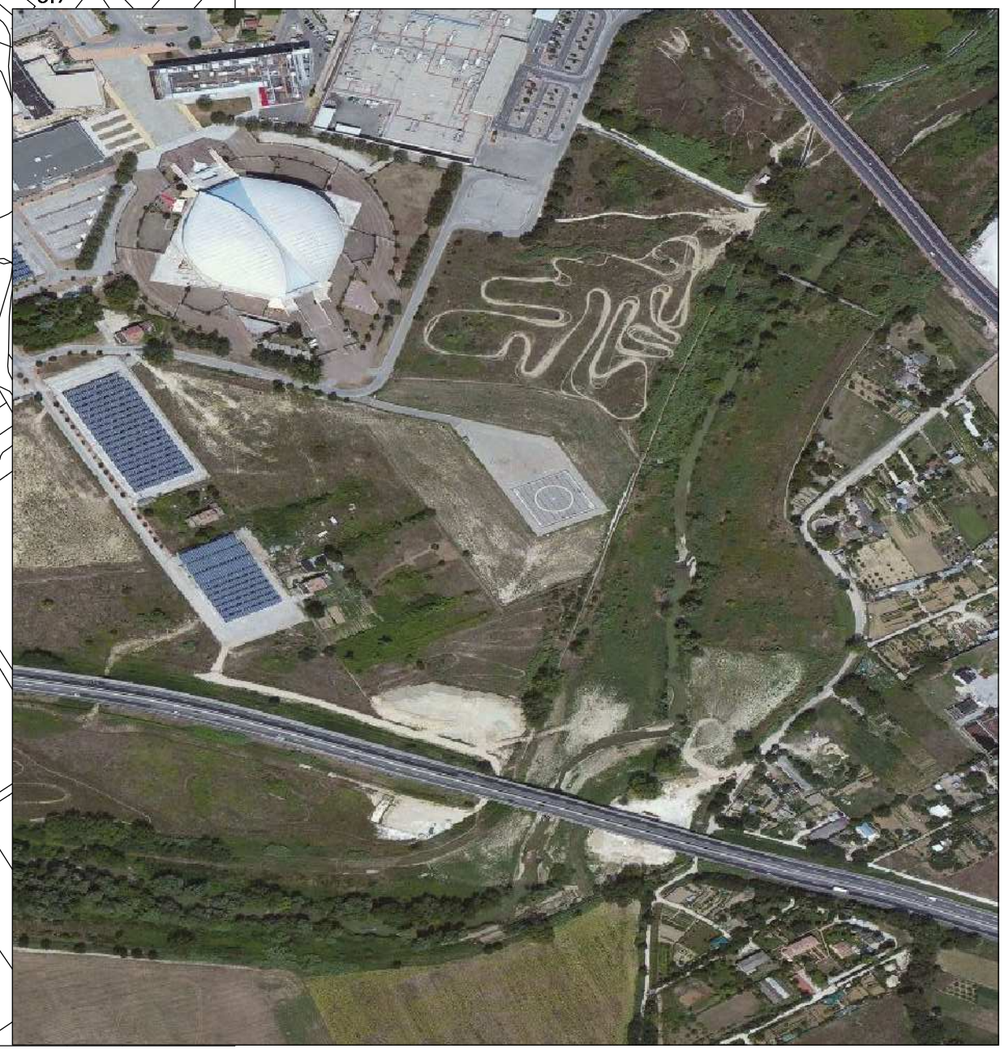
F2 ***F2 – PRESIDIO IDRAULICO***