

Allegato B alla Convenzione : Scheda 5

Provincia di Pesaro Urbino

S.P. 452 “DELLA CONTESSA”

(Ex SS 452 “DELLA CONTESSA”)

Sopralluogo Gruppo di Lavoro Regione Marche

Maggio 2016

Revisionata con ANAS Compartimento della viabilità per le Marche e Provincia di Pesaro Urbino

Gennaio 2017

Scheda tecnico- Amministrativa

A) ANAGRAFICA e CARATTERISTICHE DELLA STRADA**1. ANAGRAFICA**

S.P. 452 "Della Contessa"

2. DATI GEOGRAFICI**➤ Capisaldi di itinerario**

Dal confine Regionale con l'Umbria **km 9+590** a innesto ex SS 3 loc. Pontericcioli Km **12+075**

- Estesa km 2+485
- Il tracciato stradale non attraversa centri abitati.

3. DESCRIZIONE DELLA STRADA

L'intero tratto stradale presenta un sufficiente stato manutentivo.

Al Km 10+200 è presente un muro di sostegno soggetto a cedimento strutturale con un evidente distacco del paramento in calcestruzzo, riconducibile a un movimento franoso del sovrastante pendio.

- **Careggiate**
Unica careggiata con una corsia per ogni senso di marcia; larghezza variabile della careggiata ml 6,50.
- **Pavimentazione**
Lo stato del manto stradale risulta con uno stato conservativo sufficiente.
- **Segnaletica verticale ed orizzontale**
La segnaletica verticale risulta sufficiente, mentre la segnaletica orizzontale e marginale è quasi inesistente.
- **Opere d'arte (ponti maggiore >6,00)**
Vedi scheda allegata

- **Beni immobili**

Non sono presenti beni immobili

ALLEGATI:

- Scheda rilevamento;
- Corografie;
- Allegato 1 - Pavimentazione;
- Allegato 2 – Opere d'arte;
- Allegato 3 – Dispositivi di ritenuta.

ANAGRAFICA: S. P. n° 452 " Contessa" - Provincia Pesaro-Urbino

Dal confine Umbria all'innesto ex SS 3 Flaminia in loc. Pontericcioli

CAPISALDI DI ITINERARIO: Km 9+590

ESTESA COMPLESSIVA 2+485

PROGR. INIZIALE Km 9+590

PROGR. FINALE Km 12+075

ESTESA TRONCO Km 2+485

PAVIMENTAZIONE

N°	Dal Km	Al Km	GIUDIZIO				LATO (dx/sx)	ANNOTAZIONI/FOTO
			Buono	Discreto	Sufficiente	Scarso		
1	9+590	10+000			x			
2	10+000	11+000			x			
3	11+000	12+075			x			

NOTE:

Strada ad unica carreggiata. Il manto mostra evidenti segni di usura

SEGNALETICA VERTICALE

N°	Dal Km	Al Km	GIUDIZIO				LATO (dx/sx)	ANNOTAZIONI/FOTO
			Buono	Discreto	Sufficiente	Scarso		
1	9+590	12+075			x	dx/sx		

Note

SEGNALETICA ORIZZONTALE E MARGINALE

N°	Dal Km	Al Km	GIUDIZIO				LATO (dx/sx)	ANNOTAZIONI/FOTO
			Buono	Discreto	Sufficiente	Scarso		
1	9+590	12+075				x	dx/sx	

NOTE:

OPERE D'ARTE (GALLERIE, PONTI E SOVRAPPASSI, SOTTOPASSI, VIADOTTI)

N°	Dal Km	Al Km	GIUDIZIO				LATO (dx/sx)	ANNOTAZIONI/FOTO
			Buono	Discreto	Sufficiente	Scarso		
1	9+700	9+750			x		Ponte Via della Fornace	

NOTE: al Km 10+200 è presente un muro di sostegno soggetto a cedimento con evidente distacco

OPERE IDRAULICHE - REGIMENTAZIONE IDRAULICA

N°	Dal Km	Al Km	GIUDIZIO				LATO (dx/sx)	ANNOTAZIONI/FOTO
			Buono	Discreto	Sufficiente	Scarso		
1	9+590	12+075				x	Le canalizzazioni sono da ripulire ed i fossi di guardia sono da risagomare.	

NOTE:

CASE CANTONIERE

N°	km	TIPOLOGIA		LATO (dx/sx)	ANNOTAZIONI/FOTO
		Abitazione	Deposito		
1	Intero tratto				NON SONO PRESENTI CASE CANTONIERE
NOTE:					

DISPOSITIVI DI RITENUTA

N°	Dal Km	Al Km	GIUDIZIO				LATO (dx/sx)	ANNOTAZIONI/FOTO (materiale e tipo)
			Buono	Discreto	Sufficiente	Scarso		
1	9+590	12+075				x		VEDI ALLEGATO
NOTE:								

PISTE CICLABILI

N°	Dal Km	Al Km	GIUDIZIO				LATO (dx/sx)	ANNOTAZIONI/FOTO
			Buono	Discreto	Sufficiente	Scarso		
1	9+590	12+075						NON SONO PRESENTI PISTE CICLABILI
NOTE:								

IMPIANTI DI ILLUMINAZIONE

N°	Dal Km	Al Km	GIUDIZIO				LATO (dx/sx)	ANNOTAZIONI/FOTO
			Buono	Discreto	Sufficiente	Scarso		
1	9+590	12+075						NON SONO PRESENTI IMPIANTI DI ILLUMINAZIONE
NOTE:								

S.P. n. 452 “DELLA CONTESSA”

(Ex SS 452 “DELLA CONTESSA”)

COROGRAFIE



1:2.000

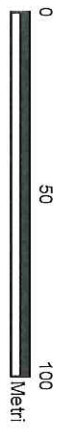

SP_452

pag. 01

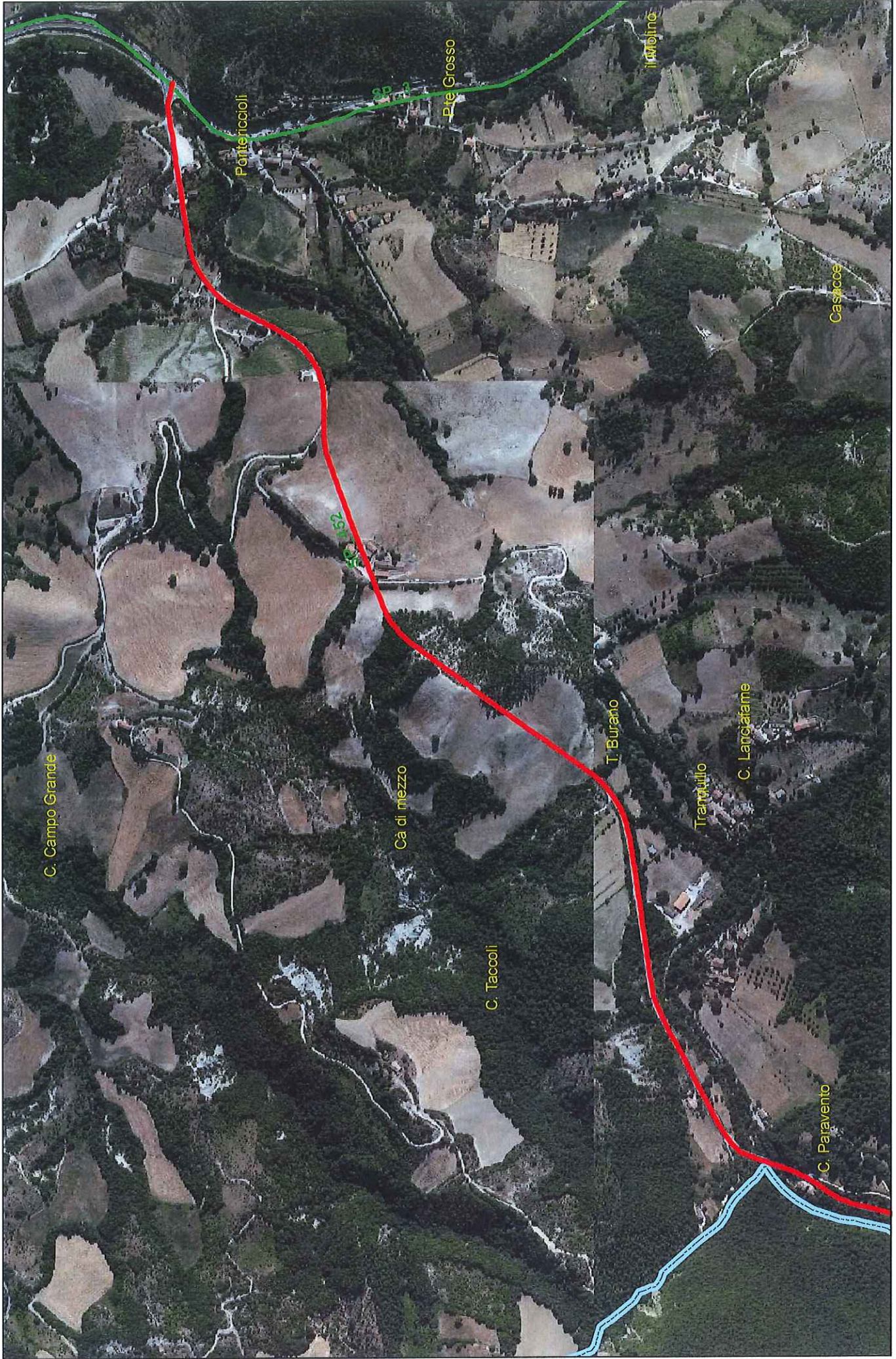

1:8.000





1:2.000

S.P. n. 452 “DELLA CONTESSA”

(Ex SS 452 “DELLA CONTESSA”)

Allegato 1

PAVIMENTAZIONE

ALLEGATO 1 - PAVIMENTAZIONE



01 - Km 9+590 SP 452 – “Contessa” – Caposaldo



02 - Km 10+000 SP 452 – “Contessa”



03 - Km 11+000 SP 452 – “Contessa”



04 - Km 12+075 SP 452 – “Contessa” – Fine Tratto

S.P. n. 452 “DELLA CONTESSA”

(Ex SS 452 “DELLA CONTESSA”)

Allegato 2

OPERE D'ARTE

ALLEGATO 2 – OPERE D'ARTE



01 - Km 9+700 SP 452 – “Contessa” - Ponte Via della Fornace



02 - Km 10+200 SP 452 – “Contessa” - Muro di Sostegno



02 - Km 10+250 SP 452 – “Contessa” - Muro di Sostegno

S.P. 452 “DELLA CONTESSA”

(Ex SS 452 “DELLA CONTESSA”)

Allegato 3 DISPOSITIVI DI RITENUTA

I dati riportati sono tratti dal Catasto della Regione Marche realizzato nel 2009 e collaudato nel 2011

ALLEGATO 3 - DISPOSITIVI DI RITENUTA S.P.452 "ex S.S. DELLA CONTESSA"

Progr. Iniziale (ml)	Progr. Finale (ml)	Estensione (ml)	Lato	Dist. da carreggiata (cm)	Materiale	Tipo di barriera
9539.92	9766.60	226.68	Lato sinistro	30	acciaio	Terra
9613.31	9615.77	2.46	Lato destro	60	acciaio	Cordolo c.a.
9766.86	9799.70	32.84	Lato sinistro	70	acciaio	Cordolo c.a.
9811.07	9829.81	18.73	Lato sinistro	50	acciaio	Terra
9829.29	9847.31	18.02	Lato destro	55	acciaio	Terra
9830.07	9881.34	51.27	Lato sinistro	50	acciaio	Cordolo c.a.
9847.50	9890.16	42.66	Lato destro	40	acciaio	Cordolo c.a.
9881.58	9930.74	49.16	Lato sinistro	45	acciaio	Terra
9890.39	9910.41	20.02	Lato destro	50	acciaio	Terra
9946.03	10020.54	74.51	Lato sinistro	60	acciaio	Terra
9998.25	10023.32	25.07	Lato destro	60	acciaio	Terra
10020.85	10044.58	23.73	Lato sinistro	60	acciaio	Cordolo c.a.
10023.55	10049.56	26.01	Lato destro	60	acciaio	Cordolo c.a.
10049.73	10084.80	35.07	Lato destro	60	acciaio	Terra
10059.08	10134.46	75.38	Lato sinistro	50	acciaio	Terra
10149.67	10282.58	132.92	Lato destro	80	acciaio	Terra
10161.77	10168.11	6.34	Lato sinistro	45	acciaio	Cordolo c.a.
10394.27	10600.26	205.98	Lato destro	50	acciaio	Terra
10423.11	10558.99	135.88	Lato sinistro	45	acciaio	Terra
10589.38	10612.45	23.07	Lato sinistro	50	acciaio	Terra
10604.03	10612.04	8.01	Lato destro	80	acciaio	Terra
10615.56	10673.94	58.38	Lato destro	80	acciaio	Terra
10655.31	10674.50	19.19	Lato sinistro	70	acciaio	Terra
10992.64	11005.59	12.95	Lato destro	55	acciaio	Terra
10998.65	11006.58	7.93	Lato sinistro	45	acciaio	Cordolo c.a.
11067.51	11141.61	74.10	Lato destro	45	acciaio	Terra
11164.09	11222.50	58.41	Lato destro	50	acciaio	Terra
11171.80	11174.97	3.17	Lato sinistro	45	acciaio	Terra
11175.16	11180.96	5.79	Lato sinistro	45	acciaio	Cordolo c.a.
11181.12	11185.90	4.78	Lato sinistro	45	acciaio	Terra
11325.05	11337.99	12.94	Lato destro	60	acciaio	Terra
11330.46	11334.61	4.16	Lato sinistro	100	acciaio	Cordolo c.a.
11354.88	11414.32	59.44	Lato destro	70	acciaio	Terra
11429.42	11476.02	46.60	Lato destro	50	acciaio	Terra
11480.80	11628.15	147.35	Lato destro	50	acciaio	Terra
11718.48	11722.91	4.44	Lato destro	75	acciaio	Terra
11786.71	11799.12	12.41	Lato sinistro	60	acciaio	Terra
11787.29	11800.80	13.51	Lato destro	50	acciaio	Terra
11848.33	11874.54	26.21	Lato destro	55	acciaio	Terra
11896.03	11915.32	19.29	Lato destro	60	acciaio	Terra
12021.65	12029.83	8.19	Lato destro	80	acciaio	Terra
12030.32	12082.91	52.58	Lato sinistro	60	acciaio	Cordolo c.a.
12031.42	12047.02	15.59	Lato destro	40	acciaio	Cordolo c.a.
12093.01	12105.61	12.60	Lato sinistro	50	acciaio	Terra