

INFORMAZIONI
PERSONALI**MICHELE PRESUTTI**

📍 VIA Pellice 15 - 10139 - TORINO (TO)

✉ mpresutti@aslto3.piemonte.it

Luogo di nascita: TORINO

Codice Fiscale: PRSMHL59M22L219B

Sesso: M | Data di nascita: 22/08/1959

ESPERIENZE
PROFESSIONALI

Dal 01/03/2008, in corso

PSICOLOGO

ASLTO3 COLLEGNO PINEROLO
VIA MARTIRI DEL XXX APRILE 30 - 10093 - COLLEGNO
DIRETTORE STRUTTURA COMPLESSA RICERCA E FORMAZIONE

Dal 30/11/2000 al 28/02/2008

PSICOLOGO

ASL10 PINEROLO
STRADALE FENESTRELLE 72 - 10064 - PINEROLO
DIRETTORE STRUTTURA COMPLESSA ORGANIZZAZIONE SVILUPPO
RISORSE UMANE

Dal 16/09/1997 al 29/11/2000

PSICOLOGO

ASL10 PINEROLO
STRADALE FENESTRELLE 72 - 10064 - PINEROLO
RESPONSABILE STRUTTURA SEMPLICE - RELAZIONI ESTERNE,
QUALITA' E FORMAZIONE

Dal 01/07/1995 al 14/09/1997

PSICOLOGO

ASL 18 ALBA-BRA
VIA ROMITA - 12051 - ALBA
DIRIGENTE PSICOLOGO COADIUTORE (EX X LIV. CONTR.LE) PRESSO
SERVIZIO MEDICINA DI BASE

Dal 15/01/1990 al 30/06/1995

PSICOLOGO

USSL 18 DI ALBA
VIA ROMITA - 12051 - ALBA
DIRIGENTE PSICOLOGO COLLABORATORE (EX IX LIV.
CONTRATTUALE) PRESSO SERVIZIO MEDICINA DI BASE DI ALBA

Dal 01/11/1988 al 13/01/1990

PSICOLOGO

USSL V
VIA S.SECONDO - 10100 - TORINO
PSICOLOGO A CONTRATTO LIBERO PROFESSIONALE (30 ORE
SETTIMANALI) PRESSO IL CENTRO TOSSICODIPENDENZE DI CORSO
LOMBARDIA

Dal 03/09/1987 al 31/10/1988

PSICOLOGO

USSL 27
VIA BATTITORE - 10073 - CIRIE'
PSICOLOGO A CONTRATTO LIBERO PROFESSIONALE (28 ORE
SETTIMANALI) PRESSO CENTRO TOSSICODIPENDENZE

DIDATTICA
UNIVERSITARIA

Dal 01/11/2006, in corso

UNIVERSITA' DEGLI STUDI DI TORINO - FACOLTA' DI
MEDICINA E CHIRURGIA

	<p>CORSO DI LAUREA PER TERAPISTI DELLA RIABILITAZIONE PSICHIATRICA DURATA CORSO: 18 ORE PSICOLOGIA DEL LAVORO E DELL'ORGANIZZAZIONE</p>
Dal 01/11/2006 al 31/08/2013	<p>UNIVERSITA' DEGLI STUDI DI TORINO - DIPARTIMENTO DI PSICOLOGIA LAUREA MAGISTRALE IN PSICOLOGIA DEL LAVORO E DEL BENESSERE NELLE ORGANIZZAZIONI DURATA CORSO: 60 ORE PSICOLOGIA DEL LAVORO E DELL'ORGANIZZAZIONE</p>
Dal 01/11/2001 al 31/08/2006	<p>UNIVERSITA' DEGLI STUDI DI TORINO - FACOLTA' DI PSICOLOGIA PSICOLOGIA DEL LAVORO E DELL'ORGANIZZAZIONE DURATA CORSO: 30 ORE LABORATORIO DI PSICOLOGIA DEL LAVORO E DELL'ORGANIZZAZIONE</p>
Dal 01/09/1994 al 31/08/1995	<p>SCUOLA INFERMIERI ASL DI ALBA-BRA METODOLOGIA DELLA RICERCA DURATA CORSO: 30 ORE SOCIOLOGIA</p>
Dal 01/09/1992 al 30/08/1997	<p>SCUOLA INFERMIERI ASL DI ALBA-BRA SOCIOLOGIA DELL'ORGANIZZAZIONE DURATA CORSO: 60 ORE SOCIOLOGIA</p>
Dal 01/09/1992 al 31/08/1999	<p>CORSO DI RIQUALIFICAZIONE PER EDUCATORI PROFESSIONALI - ASL ALBA-BRA TEORIE E TECNICHE DEI GRUPPI DURATA CORSO: 120 ORE PSICOLOGIA</p>

ISTRUZIONE E FORMAZIONE

Dal 2014 al 2014	CORSI DI FORMAZIONE SPECIFICA MISURAZIONE E GOVERNO DEI COSTI IN SANITA' SDA BOCCONI
Dal 2014 al 2014	CORSI DI FORMAZIONE SPECIFICA MARKETING SANITARIO PER UNA NUOVA SANITA' SDA BOCCONI
Dal 2012 al 2013	MASTER DI SECONDO LIVELLO EXECUTIVE MASTER IN MANAGEMENT DELLE AZIENDE SANITARIE SDA BOCCONI
Dal 2012 al 2012	CORSI DI FORMAZIONE SPECIFICA LA VALORIZZAZIONE DELLE STRUTTURE AMMINISTRATIVE IN SANITA' SDA BOCCONI
Dal 2011 al 2011	CORSI DI FORMAZIONE SPECIFICA GOVERNARE IL CAMBIAMENTO STRATEGICO NELLE AZIENDE SANITARIE SDA BOCCONI
Dal 2011 al 2011	CORSI DI FORMAZIONE SPECIFICA COSTRUIRE IL CRUSCOTTO DIREZIONALE PER GOVERNARE L'AZIENDA SANITARIA SDA BOCCONI
Dal 2010 al 2010	MASTER DI SECONDO LIVELLO MANAGEMENT IN SANITA' SDA BOCCONI
Dal 2007 al 2007	CORSI DI FORMAZIONE SPECIFICA ORGANIZZAZIONE E RISORSE NELLE AZIENDE SANITARIE SDA BOCCONI
Dal 2005 al 2005	CORSI DI FORMAZIONE SPECIFICA LA GESTIONE DEL CAPITALE INTELLETTUALE NELLE AZIENDE SANITARIE SDA BOCCONI
Dal 2004 al 2004	CORSI DI FORMAZIONE SPECIFICA MASTER IN MANAGEMENT PER DIRIGENTI AZIENDE SANITARIE SCUOLA DI MANAGEMENT D'IMPRESA - FACOLTA' DI ECONOMIA DI TORINO 10064 - PINEROLO
Dal 2000 al 2001	CORSO DI PERFEZIONAMENTO MULTIMEDIALITA' E DIDATTICA UNIVERSITA' DEGLI STUDI DI PADOVA 35100 - PADOVA
Dal 2000 al 2000	CORSI DI FORMAZIONE SPECIFICA IL BILANCIO SOCIALE SCUOLA DI MANAGEMENT D'IMPRESA - FACOLTA' DI ECONOMIA UNIVERSITA' DI TORINO 10064 - PINEROLO
Dal 2000 al 2000	

MT

- CORSI DI FORMAZIONE SPECIFICA
VALUTAZIONE DEL PERSONALE, SISTEMI RETRIBUTIVI E
NUOVI PERCORSI DI CARRIERA
SDA BOCCONI**
- Dal 1998 al 1998 **CORSI DI FORMAZIONE SPECIFICA
LA RE-INGEGNERIZZAZIONE DEI PROCESSI NELLE
AZIENDE SANITARIE
SDA BOCCONI
VIA BOCCONI - 20100 - MILANO**
- Dal 1995 al 1995 **CORSI DI AGGIORNAMENTO PROFESSIONALE
CORSO PER FORMATORI DI OPERATORI SANITARI
ISTITUTO SUPERIORE DI SANITA' E MINISTERO DELLA SANITA'
00100 - ROMA**
- Dal 1994 al 1994 **ALTRO
CORSO DI FORMAZIONE SU "ANALISI DELLE STRUTTURE
E DEI PROCESSI ORGANIZZATIVI"
STUDIO DI ANALISI PSICOSOCIOLOGICA - APS
20100 - MILANO**
- Dal 1993 al 1993 **CORSO DI PERFEZIONAMENTO
CORSO DI PERFEZIONAMENTO IN METODOLOGIE
FORMATIVE
MINISTERO DELLA SANITA'
00100 - ROMA**
- Dal 1993 al 1995 **ALTRO
SUPERVISIONE AL LAVORO DI GRUPPO CON IL PROF.
CESARE KANEKLIN
UNIVERSITA' CATTOLICA DI MILANO
20100 - MILANO**
- Dal 1992 al 1992 **CORSO DI PERFEZIONAMENTO
ATTIVITA', FINALITA' E VALUTAZIONE DEI SERVIZI E
DELLE STRUTTURE SANITARIE
ISTITUTO SUPERIORE DI SANITA'
00100 - ROMA**
- Dal 1988 al 1992 **DIPLOMA DI SPECIALIZZAZIONE
SPECIALIZZAZIONE IN PSICOTERAPIA
ISTITUTO DI PSICOTERAPIA PSICOANALITICA
10100 - TORINO**
- Dal 1980 al 1986 **CORSO DI LAUREA MAGISTRALE
LAUREA IN PSICOLOGIA
UNIVERSITA' DEGLI STUDI DI PADOVA
35100 - PADOVA**

**CAPACITA' E
COMPETENZE
PERSONALI**

Conoscenze linguistiche

Lingua madre ITALIANO

Altre lingue

INGLESE

Conoscenze informatiche

COMPrensIONE	PARLATO	SCRITTO
A1 Base	A1 Base	A1 Base

ARGOMENTO	NOTE
CONCETTI DI BASE DELL'ICT	

WT

	ARGOMENTO	NOTE
	USO DEL COMPUTER E GESTIONE DI FILE	
	ELAVORAZIONE TESTI	
	STRUMENTI DI PRESENTAZIONE	
	NAVIGAZIONE E COMUNICAZIONI IN RETE	
	USO DELLE BASI DI DATI	
Competenze comunicative	PUBLIC SPEACHING SOCIAL NETWORKING	
Competenze organizzative e gestionali	CONDUZIONE GRUPPI E RIUNIONI DI LAVORO GESTIONE ORGANIZZATIVA DI STRUTTURE COMPLESSE COMPETENZE DI TEAM BUILDING	
Competenze professionali	GESTIONE PER PROCESSI LEAN ORGANIZATION KNOWLEDGE MANAGEMENT LEARNING ORGANIZATION	
PUBBLICAZIONI		
2008	LA VALUTAZIONE COME COMPETENZA RELAZIONALE CASA EDITRICE CORTINA - ISBN 8870431347 - ISBN-139788870431346	
1996	L'INTERVENTO SULLA CRISI TRA CURA E ORGANIZZAZIONE DELLA CURA CASA EDITRICE UPSEL EDITORE	
1994	IL GRUPPO COME STRUMENTO DI LAVORO RIVISTA PUBLIEDIT	

Autorizzo il trattamento dei miei dati personali ai sensi del D.lgs. 196 del 30 giugno 2003

FORMAZIONE CONTINUA

ANNO: 2015									
Ruolo	Cod.	Titolo	Provider	Luogo di Svolgimento e date	Ore	Cred.	Metodologia	Tipo Form.	Esito
D	1916	IL WEB 2.0 A SERVIZIO DEGLI OPERATORI SANITARI: CARATTERISTICHE E STRUMENTI	AZIENDA SANITARIA LOCALE TO3	GRUGLIASCO (TO) Dal 26/01/2015 Al 26/01/2015	2:00	4	RES	IN SEDE	FORMATO
P		FINANCING ADULT EDUCATION	EAEA - EUROPEAN ASSOCIATION FOR THE EDUCATION OF ADULTS	BELGIO (EE) Dal 26/02/2015 Al 27/02/2015	9:00	0	NON ACCR.	FUORI SEDE	FORMATO
P		INTERNATIONAL CONFERENCE NEW PERSPECTIVE IN SCIENCE EDUCATION	PIXEL	- Dal 20/03/2015 Al 20/03/2015	8:00	0	RES	FUORI SEDE	FORMATO

ANNO: 2014									
Ruolo	Cod.	Titolo	Provider	Luogo di Svolgimento e date	Ore	Cred.	Metodologia	Tipo Form.	Esito
D	1591	GESTIONE DELLA CONOSCENZA: RETI PROFESSIONALI E CAMBIAMENTO ORGANIZZATIVO	AZIENDA SANITARIA LOCALE TO3	PINEROLO (TO) Dal 20/01/2014 Al 20/01/2014	7:00	7	RES	IN SEDE	FORMATO
D	1684	PERCORSI DI PROGETTAZIONE EUROPEA IN SANITA': PRIMI RISULTATI E PROSPETTIVE NELLA REGIONE PIEMONTE	AZIENDA SANITARIA LOCALE TO3	TORINO (TO) Dal 26/03/2014 Al 26/03/2014	1:30	2	RES	IN SEDE	FORMATO
P	1577	INVECCHIAMENTO SANO E ATTIVO SECONDO LA PARTNERSHIP EUROPEA PER L'INNOVAZIONE	AZIENDA SANITARIA LOCALE TO3	TORINO (TO) Dal 15/01/2014 Al 15/01/2014	4:00	4	RES	IN SEDE	FORMATO
P	1584	LA SALUTE COME FATTORE DI INCLUSIONE SOCIALE	AZIENDA SANITARIA LOCALE TO3	TORINO (TO) Dal 03/02/2014 Al 03/02/2014	4:00	4	RES	IN SEDE	FORMATO
D	1765	L'ORGANIZZAZIONE PER INTENSITA' DI CURA E ASSISTENZA IN AREA MEDICA: LA CENTRALITA' DELLA PERSONA	AZIENDA SANITARIA LOCALE TO3	PINEROLO (TO) Dal 25/06/2014 Al 25/06/2014	1:00	1	RES	IN SEDE	FORMATO
D	1874	PROGETTAZIONE EUROPEA PER LA SALUTE E LA SANITA': VERSO UNA COMUNITA' DI PRATICA PER L'INNOVAZIONE	AZIENDA SANITARIA LOCALE TO3	TORINO (TO) Dal 10/11/2014 Al 10/11/2014	1:20	1	RES	IN SEDE	FORMATO
D	1866	L'INVECCHIAMENTO DELLA PROFESSIONE INFERMIERISTICA: UNA SFIDA PER L'ORGANIZZAZIONE	AZIENDA SANITARIA LOCALE TO3	TORINO (TO) Dal 14/11/2014 Al 14/11/2014	1:15	1	RES	IN SEDE	FORMATO
D	1665	SANITA' IN EUROPA: POLITICHE, COMUNITA', PROFESSIONI	PRESIDIO SANITARIO OSPEDALE COTTOLENGO	TORINO (TO) Dal 09/05/2014 Al 09/05/2014	0:30	0	RES	FUORI SEDE	FORMATO
P		MISURAZIONE E GOVERNO DEI COSTI	SDA BOCCONI	MILANO (MI) Dal 26/11/2014 Al 28/11/2014	21:00	0	RES	FUORI SEDE	FORMATO
P		LA SANITA' CHE VOGLIAMO, DAL RAPPORTO OASI AGLI SCENARI FUTURI		MILANO (MI) Dal 24/11/2014 Al 24/11/2014	0:00	0	RES	FUORI SEDE	FORMATO
P		LE COMPETENZE SPECIALISTICHE IN SANITA': L'INFERMIERE DI FAMIGLIA UN CONFRONTO TRA ESPERIENZE IN EUROPA	BQUADRO CONGRESSI S.R.L.	- Dal 24/10/2014 Al 24/10/2014	5:30	0	RES	FUORI SEDE	FORMATO

W

FORMAZIONE CONTINUA

ANNO: 2014									
Ruolo	Cod.	Titolo	Provider	Luogo di Svolgimento e date	Ore	Cred.	Metodologia	Tipo Form.	Esito
P		VII CONGRESSO INTERNAZIONALE DE PSICOLOGIA Y EDUCACION	ASOCIACION NACIONAL DEL PSICOLOGIA Y EDUCACION	SPAGNA (EE) Dal 09/04/2014 Al 12/04/2014	28:00	0	NON ACCR.	FUORI SEDE	FORMATO
P		MARKETING PER UNA NUOVA SANITA'	SDA BOCCONI	MILANO (MI) Dal 17/03/2014 Al 19/03/2014	21:00	0	RES	FUORI SEDE	FORMATO
P		CONFERENZA NAZIONALE GIMBE 2014	FONDAZIONE GIMBE	BOLOGNA (BO) Dal 14/03/2014 Al 14/03/2014	8:00	0	NON ACCR.	FUORI SEDE	FORMATO

ANNO: 2013									
Ruolo	Cod.	Titolo	Provider	Luogo di Svolgimento e date	Ore	Cred.	Metodologia	Tipo Form.	Esito
D	1356	LA RETE DEI COORDINATORI DELLE PROFESSIONI SANITARIE NELL'OSPEDALE CHE CAMBIA	AZIENDA SANITARIA LOCALE TO3	AVIGLIANA (TO) Dal 11/04/2013 Al 11/04/2013	5:15	5	RES	IN SEDE	FORMATO
D	1246	IL COORDINATORE SANITARIO NELL'OSPEDALE CHE CAMBIA	AZIENDA SANITARIA LOCALE TO3	PINEROLO (TO) Dal 22/01/2013 Al 13/02/2013	20:30	21	RES	IN SEDE	FORMATO
D		IL COORDINATORE SANITARIO NELL'OSPEDALE CHE CAMBIA	AZIENDA SANITARIA LOCALE TO3	PINEROLO (TO) Dal 23/01/2013 Al 27/02/2013	17:00	17	RES	IN SEDE	FORMATO
D		IL COORDINATORE SANITARIO NELL'OSPEDALE CHE CAMBIA	AZIENDA SANITARIA LOCALE TO3	COLLEGNO (TO) Dal 28/01/2013 Al 05/03/2013	15:30	16	RES	IN SEDE	FORMATO
D	1494	GESTIONE DELLA CONOSCENZA: RETI PROFESSIONALI E CAMBIAMENTO ORGANIZZATIVO	AZIENDA SANITARIA LOCALE TO3	PINEROLO (TO) Dal 07/10/2013 Al 07/10/2013	7:00	7	RES	IN SEDE	FORMATO
P	2013	CORSO DI FORMAZIONE IN MATERIA DI ANTICORRUZIONE E TRASPARENZA	AZIENDA OSPEDALIERO UNIVERSITARIA SAN LUIGI GONZAGA	ORBASSANO (TO) Dal 12/12/2013 Al 12/12/2013	3:30	0	NON ACCR.	FUORI SEDE	FORMATO
D	1246	IL COORDINATORE SANITARIO NELL'OSPEDALE CHE CAMBIA	AZIENDA SANITARIA LOCALE TO3	COLLEGNO (TO) Dal 29/01/2013 Al 13/03/2013	18:30	19	RES	IN SEDE	FORMATO
D	1559	INTENSITA' DI CURA E MANAGEMENT: LO SVILUPPO DEL RUOLO DEL COORDINATORE INFERMIERISTICO	AZIENDA SANITARIA LOCALE TO3	PINEROLO (TO) Dal 20/12/2013 Al 20/12/2013	1:00	1	RES	IN SEDE	FORMATO
P	1559	INNOVAZIONE IN SANITA': Percorsi di progettazione europea nella regione Piemonte	AZIENDA SANITARIA LOCALE TO3	TORINO (TO) Dal 13/12/2013 Al 13/12/2013	4:00	3	RES	IN SEDE	FORMATO
D	1564	PERCORSI DI PROGETTAZIONE EUROPEA NELLA REGIONE PIEMONTE: TEMI DI INTERESSE PER LA SANITA' PIEMONTESE	AZIENDA SANITARIA LOCALE TO3	TORINO (TO) Dal 17/12/2013 Al 17/12/2013	2:00	2	RES	IN SEDE	FORMATO
P	1547	HEALTHCARE: PARENTS PATHWAYS AND FUNCTIONAL PROFILE. CONVEGNO FINALE DEL PROGETTO HEPY	PRESIDIO SANITARIO GRADENIGO	SETTIMO TORINESE (TO) Dal 22/11/2013 Al 22/11/2013	7:15	5	RES	FUORI SEDE	FORMATO

FORMAZIONE CONTINUA

ANNO: 2013									
Ruolo	Cod.	Titolo	Provider	Luogo di Svolgimento e date	Ore	Cred.	Metodologia	Tipo Form.	Esito
P	1492	CORSO DI FORMAZIONE PER DATORI DI LAVORO DELEGATI (DDL) E DIRIGENTI AI SENSI DEL D.LGS. 81/08 E DELL'ACCORDO STATO REGIONI 21.12.2011.	AZIENDA SANITARIA LOCALE TO3	COLLEGNO (TO) Dal 16/10/2013 Al 17/10/2013	16:00	14	RES	IN SEDE	FORMATO
P	2013	INFORMAZIONE AI DATORI DI LAVORO DELEGATI E DIRIGENTI - ART. 36 D.LGS 81/08	AZIENDA SANITARIA LOCALE TO3	COLLEGNO (TO) Dal 04/06/2013 Al 04/06/2013	8:00	0	NON ACCR.	IN SEDE	FORMATO
D	1518	LA PROGETTAZIONE FORMATIVA DI SETTING DI APPRENDIMENTO CENTRATI SULL'ESPERIENZA: DALLA FORMAZIONE SUL CAMPO ALLE COMUNITA DI PRATICA	ASL AL	ALESSANDRIA (AL) Dal 25/11/2013 Al 25/11/2013	7:00	7	RES	FUORI SEDE	FORMATO
P		EXECUTIVE MASTER IN MANAGEMENT DELLE AZIENDE SANITARIE 2012-2013 E MODULO DI OMOGEINIZZAZIONE - II SEMESTRE 2013	SDA BOCCONI	MILANO (MI) Dal 01/07/2013 Al 31/12/2013	0:00	0	RES	FUORI SEDE	FORMATO
P		TRASPARENZA, LEGALITA' ED ETICA NEL SERVIZIO SANITARIO NAZIONALE	AGE.NA.S. - AGENZIA NAZIONALE PER I SERVIZI SANITARI REGIONALI	ROMA (RM) Dal 03/12/2013 Al 03/12/2013	6:00	3	RES	FUORI SEDE	FORMATO
P		LA PATIENT CENTERED CARE, UN NUOVO MODO DI ORGANIZZARE LE STRUTTURE SANITARIE.	PROGEA	MILANO (MI) Dal 11/11/2013 Al 11/11/2013	0:00	0	RES	FUORI SEDE	FORMATO
P		8^ CONFERENZA NAZIONALE GIMBE - EVIDENCE, GOVERNANCE, PERFORMANCE	GIMBE - GRUPPO ITALIANO PER LA MEDICINA BASATA SULLE EVIDENZE	BOLOGNA (BO) Dal 15/03/2013 Al 15/03/2013	7:36	0	RES	FUORI SEDE	FORMATO
P		EXECUTIVE MASTER IN MANAGEMENT DELLE AZIENDE SANITARIE 2012-2013 E MODULO DI OMOGEINIZZAZIONE	SDA BOCCONI SCHOOL OF MANAGEMENT	MILANO (MI) Dal 18/02/2013 Al 31/12/2013	0:00	0	RES	FUORI SEDE	FORMATO

ANNO: 2012									
Ruolo	Cod.	Titolo	Provider	Luogo di Svolgimento e date	Ore	Cred.	Metodologia	Tipo Form.	Esito
D	1032	LA GESTIONE STRATEGICA DEL SERVIZIO - IL CRUSCOTTO DIREZIONALE	AZIENDA SANITARIA LOCALE TO3	GRUGLIASCO (TO) Dal 04/05/2012 Al 21/05/2012	12:30	13	RES	IN SEDE	FORMATO
D	9879	LA GESTIONE STRATEGICA DEL SERVIZIO - STRUMENTI DI PROGRAMMAZIONE E CONTROLLO	AZIENDA SANITARIA LOCALE TO3	GRUGLIASCO (TO) Dal 01/03/2012 Al 15/03/2012	12:30	13	RES	IN SEDE	FORMATO
P		FORUM PA 2012 E TECHFOR 2012	FORUM PA	ROMA (RM) Dal 16/05/2012 Al 19/05/2012	28:00	0	RES	FUORI SEDE	FORMATO
P		IL FUND RAISING SOCIO SANITARIO	BUSINESS INTERNATIONAL	ROMA (RM) Dal 18/04/2012 Al 19/04/2012	12:00	0	RES	FUORI SEDE	FORMATO

FORMAZIONE CONTINUA

ANNO: 2012									
Ruolo	Cod.	Titolo	Provider	Luogo di Svolgimento e date	Ore	Cred.	Metodologia	Tipo Form.	Esito
P	1120	PERCORSO BASE DI INFORMAZIONE E AGGIORNAMENTO SUI RISCHI EX D.LGS 81/08 - PROFILO C	AZIENDA SANITARIA LOCALE TO3	- Dal 01/08/2012 Al 31/12/2012	4:00	0	FAD	IN SEDE	NON FORMATO
P	1131	VALUTAZIONE DELLA QUALITA' DEI SERVIZI DI SALUTE MENTALE: UN PERCORSO DI ANALISI CONDIVISA CON PAZIENTI IN QUALITA' DI VALUTATORI	AZIENDA SANITARIA LOCALE ASL-AT	ASTI (AT) Dal 25/10/2012 Al 26/10/2012	10:25	0	RES	FUORI SEDE	NON FORMATO

ANNO: 2011									
Ruolo	Cod.	Titolo	Provider	Luogo di Svolgimento e date	Ore	Cred.	Metodologia	Tipo Form.	Esito
D	7236	LA FORMAZIONE AL RUOLO NELLE ATTIVITA' DI PREVENZIONE	ASL AL	ALESSANDRIA (AL) Dal 01/04/2011 Al 01/04/2011	6:00	6	RES	FUORI SEDE	FORMATO
D		LA FORMAZIONE AL RUOLO NELLE ATTIVITA' DI PREVENZIONE	ASL AL	ALESSANDRIA (AL) Dal 07/02/2011 Al 07/02/2011	7:30	8	RES	FUORI SEDE	FORMATO
D		LA FORMAZIONE AL RUOLO NELLE ATTIVITA' DI PREVENZIONE	ASL AL	ALESSANDRIA (AL) Dal 24/05/2011 Al 24/05/2011	5:30	6	RES	FUORI SEDE	FORMATO
P		PERCORSO RESPONSABILE SVILUPPO ORGANIZZATIVO: 1° MODULO - COSTRUIRE CRUSCOTTO DIREZIONALE PER GOVERNARE L'AZIENDA SANITARIA - 2° MODULO - GOVERNARE IL CAMBIAMENTO STRATEGICO NELLE AZIENDE SANITARIE	SDA BOCCONI SCHOOL OF MANAGEMENT	MILANO (MI) Dal 25/05/2011 Al 29/06/2011	50:00	0	RES	FUORI SEDE	FORMATO
P	8002	PERCORSO BASE DI INFORMAZIONE E AGGIORNAMENTO SUI RISCHI EX D.LGS 81/08 - PROFILO C	AZIENDA SANITARIA LOCALE TO3	- Dal 09/05/2011 Al 31/12/2011	4:00	0	FAD	IN SEDE	NON FORMATO

ANNO: 2010									
Ruolo	Cod.	Titolo	Provider	Luogo di Svolgimento e date	Ore	Cred.	Metodologia	Tipo Form.	Esito
D	4726	LA COMUNICAZIONE E LA RELAZIONE IN PRONTO SOCCORSO: UN PERCORSO RIFLESSIVO A PARTIRE DA SITUAZIONI CONCRETE. 1° MODULO	ASL AL	ALESSANDRIA (AL) Dal 19/03/2010 Al 18/06/2010	15:00	15	RES	FUORI SEDE	FORMATO
D	4260	SVILUPPO DELLE COMPETENZE MANAGERIALI DEI DIRETTORI DI S.C. MODULO B - GESTIONE RISORSE UMANE	AZIENDA OSPEDALIERO UNIVERSITARIA SAN LUIGI GONZAGA	ORBASSANO (TO) Dal 29/04/2010 Al 24/05/2010	4:00	4	RES	FUORI SEDE	FORMATO
D	4352	FORMAZIONE SUL CAMPO: JOB ROTATION	AZIENDA SANITARIA LOCALE NO - NOVARA	TORINO (TO) Dal 03/02/2010 Al 18/05/2010	1:00	1	RES	FUORI SEDE	FORMATO

FORMAZIONE CONTINUA

ANNO: 2010									
Ruolo	Cod.	Titolo	Provider	Luogo di Svolgimento e date	Ore	Cred.	Metodologia	Tipo Form.	Esito
D	4726	LA COMUNICAZIONE E LA RELAZIONE IN PRONTO SOCCORSO: UN PERCORSO RIFLESSIVO A PARTIRE DA SITUAZIONI CONCRETE. 1° MODULO	ASL AL	ALESSANDRIA (AL) Dal 24/09/2010 Al 05/11/2010	15:00	15	RES	FUORI SEDE	FORMATO
D	4260	SVILUPPO DELLE COMPETENZE MANAGERIALI DEI DIRETTORI DI S.C. MODULO B - GESTIONE RISORSE UMANE	AZIENDA OSPEDALIERO UNIVERSITARIA SAN LUIGI GONZAGA	ORBASSANO (TO) Dal 20/01/2010 Al 10/02/2010	4:00	4	RES	FUORI SEDE	FORMATO
D	4352	FORMAZIONE SUL CAMPO: JOB ROTATION	AZIENDA SANITARIA LOCALE NO - NOVARA	TORINO (TO) Dal 04/02/2010 Al 19/05/2010	1:00	1	RES	FUORI SEDE	FORMATO
D	6726	LA FORMAZIONE AL RUOLO NELLE ATTIVITA' DI PREVENZIONE	ASL AL	ALESSANDRIA (AL) Dal 13/12/2010 Al 13/12/2010	5:30	6	RES	FUORI SEDE	FORMATO
P		MANAGEMENT IN SANITA'	SDA BOCCONI SCHOOL OF MANAGEMENT	MILANO (MI) Dal 01/03/2010 Al 31/12/2010	0:00	0	RES	FUORI SEDE	FORMATO

ANNO: 2009									
Ruolo	Cod.	Titolo	Provider	Luogo di Svolgimento e date	Ore	Cred.	Metodologia	Tipo Form.	Esito
D	1884	LA GESTIONE EFFICACE DEL CAMBIAMENTO AZIENDALE : LA COMUNICAZIONE ORGANIZZATIVA	A.S.L. TO5	MONCALIERI (TO) Dal 19/03/2009 Al 09/04/2009	8:15	8	RES	FUORI SEDE	FORMATO
D	3076	IL GIARDINO SEGRETO. LA SALUTE PSICOLOGICA IN ADOLESCENZA	AZIENDA SANITARIA LOCALE TO3	VENARIA REALE (TO) Dal 15/06/2009 Al 16/06/2009	3:30	4	RES	IN SEDE	FORMATO
D	1884	LA GESTIONE EFFICACE DEL CAMBIAMENTO AZIENDALE : LA COMUNICAZIONE ORGANIZZATIVA	A.S.L. TO5	MONCALIERI (TO) Dal 28/01/2009 Al 11/02/2009	8:15	8	RES	FUORI SEDE	FORMATO
D		LA GESTIONE EFFICACE DEL CAMBIAMENTO AZIENDALE : LA COMUNICAZIONE ORGANIZZATIVA	A.S.L. TO5	MONCALIERI (TO) Dal 13/02/2009 Al 27/02/2009	8:15	8	RES	FUORI SEDE	FORMATO
D	2912	LA GESTIONE DEI GRUPPI DI LAVORO IN SANITA: LO STRUMENTO DELLA RIUNIONE PER IL COORDINAMENTO DELLE ATTIVITA, LA PROGETTAZIONE, LO SVILUPPO ORGANIZZATIVO	ASL AL	ALESSANDRIA (AL) Dal 18/09/2009 Al 18/09/2009	8:00	8	RES	FUORI SEDE	FORMATO
D		LA GESTIONE DEI GRUPPI DI LAVORO IN SANITA: LO STRUMENTO DELLA RIUNIONE PER IL COORDINAMENTO DELLE ATTIVITA, LA PROGETTAZIONE, LO SVILUPPO ORGANIZZATIVO	ASL AL	ALESSANDRIA (AL) Dal 08/06/2009 Al 08/06/2009	8:00	8	RES	FUORI SEDE	FORMATO

FORMAZIONE CONTINUA

ANNO: 2009									
Ruolo	Cod.	Titolo	Provider	Luogo di Svolgimento e date	Ore	Cred.	Metodologia	Tipo Form.	Esito
D	2847	ANALISI DEI BISOGNI FORMATIVI	AZIENDA SANITARIA LOCALE TO3	COLLEGNO (TO) Dal 20/05/2009 Al 21/05/2009	1:00	1	RES	IN SEDE	FORMATO
D	3077	GLI STRUMENTI DELLA CLINICAL GOVERNANCE: PRESENTAZIONE PROGETTI/INTERVENTI	A.O.U. MAGGIORE DELLA CARITA DI NOVARA	TORINO (TO) Dal 30/06/2009 Al 30/06/2009	1:30	2	RES	FUORI SEDE	FORMATO
D	1884	LA GESTIONE EFFICACE DEL CAMBIAMENTO AZIENDALE : LA COMUNICAZIONE ORGANIZZATIVA	A.S.L. TO5	MONCALIERI (TO) Dal 12/02/2009 Al 26/02/2009	8:15	8	RES	FUORI SEDE	FORMATO
D	2912	LA GESTIONE DEI GRUPPI DI LAVORO IN SANITA': LO STRUMENTO DELLA RIUNIONE PER IL COORDINAMENTO DELLE ATTIVITA, LA PROGETTAZIONE, LO SVILUPPO ORGANIZZATIVO	ASL AL	CASALE MONFERRATO (AL) Dal 29/05/2009 Al 29/05/2009	8:00	8	RES	FUORI SEDE	FORMATO
D	1884	LA GESTIONE EFFICACE DEL CAMBIAMENTO AZIENDALE : LA COMUNICAZIONE ORGANIZZATIVA	A.S.L. TO5	MONCALIERI (TO) Dal 20/03/2009 Al 03/04/2009	8:15	8	RES	FUORI SEDE	FORMATO
D	3517	PROMUOVERE E SVILUPPARE COMUNITA DI PRATICA E DI APPRENDIMENTO NELLE ORGANIZZAZIONI SANITARIE. NUOVE PROSPETTIVE PER LA FORMAZIONE CONTINUA IN SANITA'.	AZIENDA SANITARIA LOCALE TO3	TORINO (TO) Dal 29/10/2009 Al 30/10/2009	2:00	2	RES	IN SEDE	FORMATO
P	3604	SICUREZZA SUL LAVORO: FUNZIONI E RESPONSABILITA DI DIRIGENTI E PREPOSTI	AZIENDA SANITARIA LOCALE TO3	PINEROLO (TO) Dal 16/10/2009 Al 16/10/2009	7:30	7	RES	IN SEDE	FORMATO
D	2912	LA GESTIONE DEI GRUPPI DI LAVORO IN SANITA': LO STRUMENTO DELLA RIUNIONE PER IL COORDINAMENTO DELLE ATTIVITA, LA PROGETTAZIONE, LO SVILUPPO ORGANIZZATIVO	ASL AL	TORTONA (AL) Dal 22/05/2009 Al 22/05/2009	8:00	8	RES	FUORI SEDE	FORMATO
D		LA GESTIONE DEI GRUPPI DI LAVORO IN SANITA': LO STRUMENTO DELLA RIUNIONE PER IL COORDINAMENTO DELLE ATTIVITA, LA PROGETTAZIONE, LO SVILUPPO ORGANIZZATIVO	ASL AL	TORTONA (AL) Dal 12/06/2009 Al 12/06/2009	8:00	8	RES	FUORI SEDE	FORMATO

ANNO: 2008									
Ruolo	Cod.	Titolo	Provider	Luogo di Svolgimento e date	Ore	Cred.	Metodologia	Tipo Form.	Esito
D	725	COMPETENZE MANAGERIALI NELLA VALUTAZIONE DEI COLLABORATORI	AZIENDA OSPEDALIERO UNIVERSITARIA SAN LUIGI GONZAGA	ORBASSANO (TO) Dal 12/11/2008 Al 09/12/2008	9:00	9	RES	FUORI SEDE	FORMATO

FORMAZIONE CONTINUA

ANNO: 2008									
Ruolo	Cod.	Titolo	Provider	Luogo di Svolgimento e date	Ore	Cred.	Metodologia	Tipo Form.	Esito
D	178	GESTIRE STRUTTURE ORGANIZZATIVE IN SANITA' IN UNA LOGICA DI INTEGRAZIONE DIPARTIMENTALE E AZIENDALE	ASL AL	ALESSANDRIA (AL) Dal 27/03/2008 Al 23/04/2008	13:30	14	RES	FUORI SEDE	FORMATO
D		GESTIRE STRUTTURE ORGANIZZATIVE IN SANITA' IN UNA LOGICA DI INTEGRAZIONE DIPARTIMENTALE E AZIENDALE	ASL AL	ALESSANDRIA (AL) Dal 14/04/2008 Al 28/05/2008	13:30	14	RES	FUORI SEDE	FORMATO
D	1239	EMERGENZA-URGENZA IN PSICHIATRIA	AZIENDA SANITARIA LOCALE ASL-AT	ASTI (AT) Dal 21/11/2008 Al 21/11/2008	3:30	4	RES	FUORI SEDE	FORMATO
D		EMERGENZA-URGENZA IN PSICHIATRIA	AZIENDA SANITARIA LOCALE ASL-AT	ASTI (AT) Dal 17/10/2008 Al 17/10/2008	3:30	4	RES	FUORI SEDE	FORMATO
D	725	COMPETENZE MANAGERIALI NELLA VALUTAZIONE DEI COLLABORATORI	AZIENDA OSPEDALIERO UNIVERSITARIA SAN LUIGI GONZAGA	ORBASSANO (TO) Dal 27/05/2008 Al 10/06/2008	9:00	9	RES	FUORI SEDE	FORMATO
D	178	GESTIRE STRUTTURE ORGANIZZATIVE IN SANITA' IN UNA LOGICA DI INTEGRAZIONE DIPARTIMENTALE E AZIENDALE	ASL AL	ALESSANDRIA (AL) Dal 28/03/2008 Al 14/05/2008	13:30	14	RES	FUORI SEDE	FORMATO
D		GESTIRE STRUTTURE ORGANIZZATIVE IN SANITA' IN UNA LOGICA DI INTEGRAZIONE DIPARTIMENTALE E AZIENDALE	ASL AL	ALESSANDRIA (AL) Dal 29/04/2008 Al 17/06/2008	13:30	14	RES	FUORI SEDE	FORMATO
D	321	LA FORMAZIONE SUL CAMPO: METODOLOGIE, ESPERIENZE, PROSPETTIVE	ASL BI	BIELLA (BI) Dal 04/04/2008 Al 04/04/2008	0:20	0	RES	FUORI SEDE	FORMATO

RIEPILOGO CREDITI

ANNO: 2015								
Ruolo	Cod.	Titolo	Provider	Luogo di Svolgimento e date	Ore	Cred.	Metodologia	Tipo Form.
D	19165	IL WEB 2.0 A SERVIZIO DEGLI OPERATORI SANITARI: CARATTERISTICHE E STRUMENTI	AZIENDA SANITARIA LOCALE TO3	GRUGLIASCO (TO) Dal 26/01/2015 Al 26/01/2015	2:00	4	RES	IN SEDE

ANNO: 2014								
Ruolo	Cod.	Titolo	Provider	Luogo di Svolgimento e date	Ore	Cred.	Metodologia	Tipo Form.
D	18663	L'INVECCHIAMENTO DELLA PROFESSIONE INFERMIERISTICA: UNA SFIDA PER L'ORGANIZZAZIONE	AZIENDA SANITARIA LOCALE TO3	TORINO (TO) Dal 14/11/2014 Al 14/11/2014	1:15	1	RES	IN SEDE
D	18749	PROGETTAZIONE EUROPEA PER LA SALUTE E LA SANITA': VERSO UNA COMUNITA' DI PRATICA PER L'INNOVAZIONE	AZIENDA SANITARIA LOCALE TO3	TORINO (TO) Dal 10/11/2014 Al 10/11/2014	1:20	1	RES	IN SEDE
D	17656	L'ORGANIZZAZIONE PER INTENSITA' DI CURA E ASSISTENZA IN AREA MEDICA: LA CENTRALITA' DELLA PERSONA	AZIENDA SANITARIA LOCALE TO3	PINEROLO (TO) Dal 25/06/2014 Al 25/06/2014	1:00	1	RES	IN SEDE
D	16844	PERCORSI DI PROGETTAZIONE EUROPEA IN SANITA': PRIMI RISULTATI E PROSPETTIVE NELLA REGIONE PIEMONTE	AZIENDA SANITARIA LOCALE TO3	TORINO (TO) Dal 26/03/2014 Al 26/03/2014	1:30	2	RES	IN SEDE
P	15842	LA SALUTE COME FATTORE DI INCLUSIONE SOCIALE	AZIENDA SANITARIA LOCALE TO3	TORINO (TO) Dal 03/02/2014 Al 03/02/2014	4:00	4	RES	IN SEDE
D	15915	GESTIONE DELLA CONOSCENZA: RETI PROFESSIONALI E CAMBIAMENTO ORGANIZZATIVO	AZIENDA SANITARIA LOCALE TO3	PINEROLO (TO) Dal 20/01/2014 Al 20/01/2014	7:00	7	RES	IN SEDE
P	15778	INVECCHIAMENTO SANO E ATTIVO SECONDO LA PARTNERSHIP EUROPEA PER L'INNOVAZIONE	AZIENDA SANITARIA LOCALE TO3	TORINO (TO) Dal 15/01/2014 Al 15/01/2014	4:00	4	RES	IN SEDE

ANNO: 2013								
Ruolo	Cod.	Titolo	Provider	Luogo di Svolgimento e date	Ore	Cred.	Metodologia	Tipo Form.
D	15597	INTENSITA' DI CURA E MANAGEMENT: LO SVILUPPO DEL RUOLO DEL COORDINATORE INFERMIERISTICO	AZIENDA SANITARIA LOCALE TO3	PINEROLO (TO) Dal 20/12/2013 Al 20/12/2013	1:00	1	RES	IN SEDE
D	15645	PERCORSI DI PROGETTAZIONE EUROPEA NELLA REGIONE PIEMONTE: TEMI DI INTERESSE PER LA SANITA' PIEMONTESE	AZIENDA SANITARIA LOCALE TO3	TORINO (TO) Dal 17/12/2013 Al 17/12/2013	2:00	2	RES	IN SEDE
P	15590	INNOVAZIONE IN SANITA': PERCORSI DI PROGETTAZIONE EUROPEA NELLA REGIONE PIEMONTE	AZIENDA SANITARIA LOCALE TO3	TORINO (TO) Dal 13/12/2013 Al 13/12/2013	4:00	3	RES	IN SEDE
P		TRASPARENZA LEGALITA' ED ETICA NEL SERVIZIO SANITARIO NAZIONALE	AGE.NA.S. - AGENZIA NAZIONALE PER I SERVIZI SANITARI REGIONALI	ROMA (RM) Dal 03/12/2013 Al 03/12/2013	6:00	3	RES	FUORI SEDE

RIEPILOGO CREDITI

ANNO: 2013								
Ruolo	Cod.	Titolo	Provider	Luogo di Svolgimento e date	Ore	Cred.	Metodologia	Tipo Form.
D	15184	LA PROGETTAZIONE FORMATIVA DI SETTING DI APPRENDIMENTO CENTRATI SULL'ESPERIENZA: DALLA FORMAZIONE SUL CAMPO ALLE COMUNITA DI PRATICA	ASL AL	ALESSANDRIA (AL) Dal 25/11/2013 Al 25/11/2013	7:00	7	RES	FUORI SEDE
P	15471	HEALTHCARE: PARENTS PATHWAYS AND FUNCTIONAL PROFILE. CONVEGNO FINALE DEL PROGETTO HEPPY	PRESIDIO SANITARIO GRADENIGO	SETTIMO TORINESE (TO) Dal 22/11/2013 Al 22/11/2013	7:15	5	RES	FUORI SEDE
P	14923	CORSO DI FORMAZIONE PER DATORI DI LAVORO DELEGATI (DDL) E DIRIGENTI AI SENSI DEL D.LGS. 81/08 E DELL'ACCORDO STATO REGIONI 21.12.2011.	AZIENDA SANITARIA LOCALE TO3	COLLEGNO (TO) Dal 16/10/2013 Al 17/10/2013	16:00	14	RES	IN SEDE
D	14946	GESTIONE DELLA CONOSCENZA: RETI PROFESSIONALI E CAMBIAMENTO ORGANIZZATIVO	AZIENDA SANITARIA LOCALE TO3	PINEROLO (TO) Dal 07/10/2013 Al 07/10/2013	7:00	7	RES	IN SEDE
D	13560	LA RETE DEI COORDINATORI DELLE PROFESSIONI SANITARIE NELL'OSPEDALE CHE CAMBIA	AZIENDA SANITARIA LOCALE TO3	AVIGLIANA (TO) Dal 11/04/2013 Al 11/04/2013	5:15	5	RES	IN SEDE
D	12460	IL COORDINATORE SANITARIO NELL'OSPEDALE CHE CAMBIA	AZIENDA SANITARIA LOCALE TO3	COLLEGNO (TO) Dal 29/01/2013 Al 13/03/2013	18:30	19	RES	IN SEDE
D	12460	IL COORDINATORE SANITARIO NELL'OSPEDALE CHE CAMBIA	AZIENDA SANITARIA LOCALE TO3	COLLEGNO (TO) Dal 28/01/2013 Al 05/03/2013	15:30	16	RES	IN SEDE
D	12460	IL COORDINATORE SANITARIO NELL'OSPEDALE CHE CAMBIA	AZIENDA SANITARIA LOCALE TO3	PINEROLO (TO) Dal 23/01/2013 Al 27/02/2013	17:00	17	RES	IN SEDE
D	12460	IL COORDINATORE SANITARIO NELL'OSPEDALE CHE CAMBIA	AZIENDA SANITARIA LOCALE TO3	PINEROLO (TO) Dal 22/01/2013 Al 13/02/2013	20:30	21	RES	IN SEDE

ANNO: 2012								
Ruolo	Cod.	Titolo	Provider	Luogo di Svolgimento e date	Ore	Cred.	Metodologia	Tipo Form.
D	10320	LA GESTIONE STRATEGICA DEL SERVIZIO - IL CRUSCOTTO DIREZIONALE	AZIENDA SANITARIA LOCALE TO3	GRUGLIASCO (TO) Dal 04/05/2012 Al 21/05/2012	12:30	13	RES	IN SEDE
D	9879	LA GESTIONE STRATEGICA DEL SERVIZIO - STRUMENTI DI PROGRAMMAZIONE E CONTROLLO	AZIENDA SANITARIA LOCALE TO3	GRUGLIASCO (TO) Dal 01/03/2012 Al 15/03/2012	12:30	13	RES	IN SEDE

ANNO: 2011								
Ruolo	Cod.	Titolo	Provider	Luogo di Svolgimento e date	Ore	Cred.	Metodologia	Tipo Form.
D	7236	LA FORMAZIONE AL RUOLO NELLE ATTIVITA' DI PREVENZIONE	ASL AL	ALESSANDRIA (AL) Dal 24/05/2011 Al 24/05/2011	5:30	6	RES	FUORI SEDE
D	7236	LA FORMAZIONE AL RUOLO NELLE ATTIVITA' DI PREVENZIONE	ASL AL	ALESSANDRIA (AL) Dal 01/04/2011 Al 01/04/2011	6:00	6	RES	FUORI SEDE

RIEPILOGO CREDITI

ANNO: 2011								
Ruolo	Cod.	Titolo	Provider	Luogo di Svolgimento e date	Ore	Cred.	Metodologia	Tipo Form.
D	7236	LA FORMAZIONE AL RUOLO NELLE ATTIVITA' DI PREVENZIONE	ASL AL	ALESSANDRIA (AL) Dal 07/02/2011 Al 07/02/2011	7:30	8	RES	FUORI SEDE

ANNO: 2010								
Ruolo	Cod.	Titolo	Provider	Luogo di Svolgimento e date	Ore	Cred.	Metodologia	Tipo Form.
D	6726	LA FORMAZIONE AL RUOLO NELLE ATTIVITA' DI PREVENZIONE	ASL AL	ALESSANDRIA (AL) Dal 13/12/2010 Al 13/12/2010	5:30	6	RES	FUORI SEDE
D	4726	LA COMUNICAZIONE E LA RELAZIONE IN PRONTO SOCCORSO: UN PERCORSO RIFLESSIVO A PARTIRE DA SITUAZIONI CONCRETE. 1° MODULO	ASL AL	ALESSANDRIA (AL) Dal 24/09/2010 Al 05/11/2010	15:00	15	RES	FUORI SEDE
D	4260	SVILUPPO DELLE COMPETENZE MANAGERIALI DEI DIRETTORI DI S.C. MODULO B -GESTIONE RISORSE UMANE	AZIENDA OSPEDALIERO UNIVERSITARIA SAN LUIGI GONZAGA	ORBASSANO (TO) Dal 29/04/2010 Al 24/05/2010	4:00	4	RES	FUORI SEDE
D	4726	LA COMUNICAZIONE E LA RELAZIONE IN PRONTO SOCCORSO: UN PERCORSO RIFLESSIVO A PARTIRE DA SITUAZIONI CONCRETE. 1° MODULO	ASL AL	ALESSANDRIA (AL) Dal 19/03/2010 Al 18/06/2010	15:00	15	RES	FUORI SEDE
D	4352	FORMAZIONE SUL CAMPO: JOB ROTATION	AZIENDA SANITARIA LOCALE NO - NOVARA	TORINO (TO) Dal 04/02/2010 Al 19/05/2010	1:00	1	RES	FUORI SEDE
D	4352	FORMAZIONE SUL CAMPO: JOB ROTATION	AZIENDA SANITARIA LOCALE NO - NOVARA	TORINO (TO) Dal 03/02/2010 Al 18/05/2010	1:00	1	RES	FUORI SEDE
D	4260	SVILUPPO DELLE COMPETENZE MANAGERIALI DEI DIRETTORI DI S.C. MODULO B -GESTIONE RISORSE UMANE	AZIENDA OSPEDALIERO UNIVERSITARIA SAN LUIGI GONZAGA	ORBASSANO (TO) Dal 20/01/2010 Al 10/02/2010	4:00	4	RES	FUORI SEDE

ANNO: 2009								
Ruolo	Cod.	Titolo	Provider	Luogo di Svolgimento e date	Ore	Cred.	Metodologia	Tipo Form.
D	3517	PROMUOVERE E SVILUPPARE COMUNITA' DI PRATICA E DI APPRENDIMENTO NELLE ORGANIZZAZIONI SANITARIE. NUOVE PROSPETTIVE PER LA FORMAZIONE CONTINUA IN SANITA'.	AZIENDA SANITARIA LOCALE TO3	TORINO (TO) Dal 29/10/2009 Al 30/10/2009	2:00	2	RES	IN SEDE
P	3604	SICUREZZA SUL LAVORO: FUNZIONI E RESPONSABILITA' DI DIRIGENTI E PREPOSTI	AZIENDA SANITARIA LOCALE TO3	PINEROLO (TO) Dal 16/10/2009 Al 16/10/2009	7:30	7	RES	IN SEDE
D	2912	LA GESTIONE DEI GRUPPI DI LAVORO IN SANITA': LO STRUMENTO DELLA RIUNIONE PER IL COORDINAMENTO DELLE ATTIVITA', LA PROGETTAZIONE, LO SVILUPPO ORGANIZZATIVO	ASL AL	ALESSANDRIA (AL) Dal 18/09/2009 Al 18/09/2009	8:00	8	RES	FUORI SEDE
D	3077	GLI STRUMENTI DELLA CLINICAL GOVERNANCE: PRESENTAZIONE PROGETTI/INTERVENTI	A.O.U. MAGGIORE DELLA CARITA' DI NOVARA	TORINO (TO) Dal 30/06/2009 Al 30/06/2009	1:30	2	RES	FUORI SEDE

RIEPILOGO CREDITI

ANNO: 2009									
Ruolo	Cod.	Titolo	Provider	Luogo di Svolgimento e date	Ore	Cred.	Metodologia	Tipo Form.	
D	3076	IL GIARDINO SEGRETO. LA SALUTE PSICOLOGICA IN ADOLESCENZA	AZIENDA SANITARIA LOCALE TO3	VENARIA REALE (TO) Dal 15/06/2009 Al 16/06/2009	3:30	4	RES	IN SEDE	
D	2912	LA GESTIONE DEI GRUPPI DI LAVORO IN SANITA': LO STRUMENTO DELLA RIUNIONE PER IL COORDINAMENTO DELLE ATTIVITA', LA PROGETTAZIONE, LO SVILUPPO ORGANIZZATIVO	ASL AL	TORTONA (AL) Dal 12/06/2009 Al 12/06/2009	8:00	8	RES	FUORI SEDE	
D	2912	LA GESTIONE DEI GRUPPI DI LAVORO IN SANITA': LO STRUMENTO DELLA RIUNIONE PER IL COORDINAMENTO DELLE ATTIVITA', LA PROGETTAZIONE, LO SVILUPPO ORGANIZZATIVO	ASL AL	ALESSANDRIA (AL) Dal 08/06/2009 Al 08/06/2009	8:00	8	RES	FUORI SEDE	
D	2912	LA GESTIONE DEI GRUPPI DI LAVORO IN SANITA': LO STRUMENTO DELLA RIUNIONE PER IL COORDINAMENTO DELLE ATTIVITA', LA PROGETTAZIONE, LO SVILUPPO ORGANIZZATIVO	ASL AL	CASALE MONFERRATO (AL) Dal 29/05/2009 Al 29/05/2009	8:00	8	RES	FUORI SEDE	
D	2912	LA GESTIONE DEI GRUPPI DI LAVORO IN SANITA': LO STRUMENTO DELLA RIUNIONE PER IL COORDINAMENTO DELLE ATTIVITA', LA PROGETTAZIONE, LO SVILUPPO ORGANIZZATIVO	ASL AL	TORTONA (AL) Dal 22/05/2009 Al 22/05/2009	8:00	8	RES	FUORI SEDE	
D	2847	ANALISI DEI BISOGNI FORMATIVI	AZIENDA SANITARIA LOCALE TO3	COLLEGNO (TO) Dal 20/05/2009 Al 21/05/2009	1:00	1	RES	IN SEDE	
D	1884	LA GESTIONE EFFICACE DEL CAMBIAMENTO AZIENDALE : LA COMUNICAZIONE ORGANIZZATIVA	A.S.L. TO5	MONCALIERI (TO) Dal 20/03/2009 Al 03/04/2009	8:15	8	RES	FUORI SEDE	
D	1884	LA GESTIONE EFFICACE DEL CAMBIAMENTO AZIENDALE : LA COMUNICAZIONE ORGANIZZATIVA	A.S.L. TO5	MONCALIERI (TO) Dal 19/03/2009 Al 09/04/2009	8:15	8	RES	FUORI SEDE	
D	1884	LA GESTIONE EFFICACE DEL CAMBIAMENTO AZIENDALE : LA COMUNICAZIONE ORGANIZZATIVA	A.S.L. TO5	MONCALIERI (TO) Dal 13/02/2009 Al 27/02/2009	8:15	8	RES	FUORI SEDE	
D	1884	LA GESTIONE EFFICACE DEL CAMBIAMENTO AZIENDALE : LA COMUNICAZIONE ORGANIZZATIVA	A.S.L. TO5	MONCALIERI (TO) Dal 12/02/2009 Al 26/02/2009	8:15	8	RES	FUORI SEDE	
D	1884	LA GESTIONE EFFICACE DEL CAMBIAMENTO AZIENDALE : LA COMUNICAZIONE ORGANIZZATIVA	A.S.L. TO5	MONCALIERI (TO) Dal 28/01/2009 Al 11/02/2009	8:15	8	RES	FUORI SEDE	

RIEPILOGO CREDITI

ANNO: 2008									
Ruolo	Cod.	Titolo	Provider	Luogo di Svolgimento e date	Ore	Cred.	Metodologia	Tipo Form.	
D	1239	EMERGENZA-URGENZA IN PSICHIATRIA	AZIENDA SANITARIA LOCALE ASL-AT	ASTI (AT) Dal 21/11/2008 Al 21/11/2008	3:30	4	RES	FUORI SEDE	
D	725	COMPETENZE MANAGERIALI NELLA VALUTAZIONE DEI COLLABORATORI	AZIENDA OSPEDALIERO UNIVERSITARIA SAN LUIGI GONZAGA	ORBASSANO (TO) Dal 12/11/2008 Al 09/12/2008	9:00	9	RES	FUORI SEDE	
D	1239	EMERGENZA-URGENZA IN PSICHIATRIA	AZIENDA SANITARIA LOCALE ASL-AT	ASTI (AT) Dal 17/10/2008 Al 17/10/2008	3:30	4	RES	FUORI SEDE	
D	725	COMPETENZE MANAGERIALI NELLA VALUTAZIONE DEI COLLABORATORI	AZIENDA OSPEDALIERO UNIVERSITARIA SAN LUIGI GONZAGA	ORBASSANO (TO) Dal 27/05/2008 Al 10/06/2008	9:00	9	RES	FUORI SEDE	
D	178	GESTIRE STRUTTURE ORGANIZZATIVE IN SANITA' IN UNA LOGICA DI INTEGRAZIONE DIPARTIMENTALE E AZIENDALE	ASL AL	ALESSANDRIA (AL) Dal 29/04/2008 Al 17/06/2008	13:30	14	RES	FUORI SEDE	
D	178	GESTIRE STRUTTURE ORGANIZZATIVE IN SANITA' IN UNA LOGICA DI INTEGRAZIONE DIPARTIMENTALE E AZIENDALE	ASL AL	ALESSANDRIA (AL) Dal 14/04/2008 Al 28/05/2008	13:30	14	RES	FUORI SEDE	
D	178	GESTIRE STRUTTURE ORGANIZZATIVE IN SANITA' IN UNA LOGICA DI INTEGRAZIONE DIPARTIMENTALE E AZIENDALE	ASL AL	ALESSANDRIA (AL) Dal 28/03/2008 Al 14/05/2008	13:30	14	RES	FUORI SEDE	
D	178	GESTIRE STRUTTURE ORGANIZZATIVE IN SANITA' IN UNA LOGICA DI INTEGRAZIONE DIPARTIMENTALE E AZIENDALE	ASL AL	ALESSANDRIA (AL) Dal 27/03/2008 Al 23/04/2008	13:30	14	RES	FUORI SEDE	

Anno	Formazione Residenziale		Formazione sul Campo		Formazione a Distanza		Formazione Blended		Totale Crediti	Esoneri/ Esenzioni
	Come Partecipai	Per Altri Ruoli *1	Come Partecipai	Per Altri Ruoli *2	Come Partecipai	Per Altri Ruoli *3	Come Partecipai	Per Altri Ruoli		
2015	0	4	0	0	0	0	0	0	4	
2014	8	12	0	0	0	0	0	0	20	
2013	25	30	0	0	0	0	0	0	55	
2012	0	26	0	0	0	0	0	0	26	
2011	0	20	0	0	0	0	0	0	20	
2010	0	30	0	0	0	0	0	0	30	
2009	7	30	0	0	0	0	0	0	37	
2008	0	30	0	0	0	0	0	0	30	
2004-2007	0	0	0	0	0	0	0	0	0	
2002-2003	0	0	0	0	0	0	0	0	0	
Totali	40	182	0	0	0	0	0	0	222	

*1 Formazione Residenziale: altri ruoli=docente/tutor i crediti acquisiti rientrano nel limite del 50% dei crediti formativi da acquisire nel corso dell'anno solare come da normativa regionale

*2 Formazione sul Campo: altri ruoli=responsabile delle attività/esperto/formatore/auditor/promotore/tutor

*3 Formazione a Distanza: altri ruoli=docente/tutor

Michele Presutti

UP

SCHEDA RIASSUNTIVA ALLEGATA ALLA DOMANDA

PARTE A. – INFORMAZIONI PERSONALI

Cognome PRESUTTI

Nome MICHELE

Data di nascita: 22/08/1959

Comune di nascita TORINO (prov TO)

Residenza anagrafica TORINO, Via PELLICE n.15 - C.a.p. 10139 (prov. TO)

Domicilio: TORINO, Via Andrea Massenza n.75 – C.a.p. 10128 (prov. TO)

Telefono 3931644992 e-mail: michelepresutti2@gmail.com

PARTE B. ALTRE INFORMAZIONI

1. Diploma di laurea magistrale (vecchio ordinamento);

LAUREA IN PSICOLOGIA conseguita presso Università degli Studi di PADOVA

Voto: 101/110 Data del conseguimento 12/03/1988

2. Corsi di aggiornamento frequentati negli ultimi cinque anni, con durata minima di cinque giorni, in materia di sanità pubblica e di organizzazione e gestione sanitaria.

2.1. Titolo: **MANAGEMENT IN SANITA'**

- Ente/Istituto organizzatore: SDA BOCCONI

- Periodo e durata dell'attività formativa GENNAIO–DICEMBRE 2010 (12 GIORNATE)

- Materie trattate:

- Progettare nuove attività: nuove forme di erogazione e di finanziamento dei servizi, nuove modalità organizzative; la partnership.
- La motivazione del personale: i sistemi di gestione del personale, i meccanismi di incentivazione e la valutazione dei risultati.
- Il governo della domanda e il governo dell'offerta: la riprogettazione e la rappresentazione dei percorsi del paziente; il budget per i professionisti; i contratti interaziendali.
- Valutare per decidere: valutare la performance aziendale sotto il profilo dell'efficienza e della qualità; la progettazione di un sistema informativo clinico integrato e patient-focused.

2.2 Titolo: **EMMAS XII (EXECUTIVE MASTER IN MANAGEMENT DELLE AZIENDE SANITARIE)**

- Tipologia MASTER

- Ente/Istituto SDA BOCCONI DI MILANO

- Periodo e durata dell'attività formativa: 2013/2014 (28 giornate)

- Materie e argomenti trattati:

- Corsi di base: Fondamenti di economia Aziendale, Analisi comparata dei Sistemi sanitari
- Corsi manageriali core: Organizzare le aziende sanitarie e gestire i processi, Rilevare e Misurare le attività
- Gestire le risorse umane e il clima organizzativo
- Corsi manageriali avanzati: Pianificare e comunicare, Programmare e Controllare, Liberare e attrarre le risorse finanziarie
- Laboratori: Progetti individuali e di gruppo, Business Plan, Progetto di Diagnosi di un Sistema Aziendale (DSA)

3. Conoscenza delle lingue: INGLESE SCRITTO E PARLATO

4. Esperienze professionali e lavorative maturate ad oggi

4.1 - Carriera come dirigente professionale del SSN

Dal 3.9.1987 al 31.12.1988

Servizio in qualità di Psicologo Consulente presso il Centro Tossicodipendenze di Ciriè - USSL 27 (Contratto libero professionale a 28 ore settimanali).

Dal 1.11.1988 al 15.1.90

Servizio in qualità di Psicologo Consulente presso il Centro Tossicodipendenze di Torino - USL V (contratto libero professionale a 30 ore settimanali).

Dal 15 Gennaio 1990 al Luglio 1995

Dirigente Psicologo Collaboratore presso ASL 18 di Alba (ex IX livello, Assistente)

Dal 1 Luglio 1995 al 15 Settembre 1997

Dirigente Psicologo Coadiutore - Dirigente 1° livello fascia (ex X livello, Aiuto)

Incarichi: Dal 28.10.96 Incarico di Responsabile del Consultorio Familiare e Consultorio Adolescenti.

4.2 - Carriera come dirigente di struttura organizzativa del SSN

Dal 16.09.1997 al 30.11.2000

Dirigente Psicologo Coadiutore - Dirigente 1° livello fascia (ex X livello, Aiuto)

Incarichi:

Responsabile Struttura Semplice di Staff alla Direzione Generale
Relazioni Esterne e Assicurazione Qualità e Area di Formazione

Dal 1.10.2000 al 29.2.2004

Dirigente Psicologo (ex- II livello, Primario)

Direttore Struttura Complessa di Staff alla Direzione Generale

Organizzazione, Sviluppo Risorse Umane dell'ASL 10 Pinerolo.

Dal 1.03.2004 al 01.06.2008:

Psicologo Dirigente (ex- II livello, Primario)

Direttore Struttura Complessa Ricerca Formazione e Qualità dell'ASL10 Pinerolo.

Dal 1.06.2008 ad oggi

Psicologo Dirigente (ex- II livello, Primario)

Direttore Struttura Complessa Ricerca Formazione ASLTO3 Collegno

DATI ATTESTANTI ESPERIENZE DIRIGENZIALI ACQUISITE PER ALMENO 5 ANNI NEL CAMPO DELLE STRUTTURE SANITARIE O PER ALMENO SETTE ANNI NEGLI ALTRI SETTORI

SCHEDA N° 1

Occupazione attuale: **Dirigente Struttura Complessa**

Ente: Azienda sanitaria locale TO3 (già ex ASL 10) della Regione Piemonte

Sede: Collegno (TO) - Settore: Sanità - Struttura organizzativa: S.C. Ricerca e Formazione (precedentemente denominata Organizzazione e Sviluppo Risorse Umane)

N° collaboratori alle dirette responsabilità del candidato: 13

Entità del Budget gestito dal candidato: 650.000 €

Posizione occupata e livello di inquadramento: Dirigente Psicologo (ex II livello Dirigenza sanitaria)

Periodo in cui questa posizione è stata ricoperta: dal 1.12.2000 ad oggi

Descrizione del ruolo svolto: Direzione di struttura complessa collocata dal 2000 al 2008 in staff alla Direzione Generale e successivamente nell'ambito del Dipartimento programmazione e controllo con responsabilità di gestione dei principali processi di sviluppo organizzativo in sinergia e coerenza con le strategie aziendali della Direzione Generale. Attività di analisi organizzativa, progettazione e realizzazione di interventi di formazione e/o di ricerca applicata ai principali settori strategici dell'azienda, partecipazione come membro effettivo dello Steering Committe del Sistema Informativo aziendale, partecipazione come membro effettivo della struttura di supporto all'Organismo Indipendente di Valutazione (OIV) aziendale, coordinatore aziendale delle attività di progettazione europea.

Descrizione dei ruoli organizzativi (principali) con cui si interagisce:

- a) relazioni con l'ambiente esterno:
 - Tipologia Ente: Assessorato alla sanità della regione Piemonte
 - Posizione ricoperta dall'interlocutore nell'organizzazione:
 - i. Dirigente settore Personale e organizzazione dell'Assessorato (Dr. Baccon)
 - ii. Dirigente settore Progettazione Europea dell'Assessorato (Dr.ssa Moda)
- b) Relazioni gerarchiche o funzionali verso l'alto:
 - Direttore Generale (Dr. Flavio Boraso)
 - Direttore Amministrativo (Dr.ssa Lorella Daghero)
 - Direttore Sanitario (Dr. Carlo Picco)
- c) Relazioni orizzontali:
 - Tutte le strutture aziendali (oltre 100)
- d) Relazioni gerarchiche con ruoli subordinati:
 - n° 1 Dirigente psicologo responsabile S.S. Promozione della Salute
 - n° 1 Collaboratore prof.le amministrativo esperto (livello Ds) ruolo: controllo di gestione
 - n° 1 Collaboratore prof.le amministrativo esperto (livello Ds) ruolo: gestione attività formativa esterna e sistema di accounting alla Piattaforma aziendale per la formazione
 - n° 4 Collaboratore prof.le sanitario esperto infermiere (livello Ds) ruolo: progettista di formazione
 - n° 2 Collaboratore prof.le sanitario assistente sanitario (livello D) ruolo: progettista di formazione
 - n° 1 Collaboratore prof.le sanitario infermiere (livello D) ruolo: progettista di formazione
 - n° 4 Assistente amministrativo (livello C) ruolo: gestione amministrativa

Organigramma:

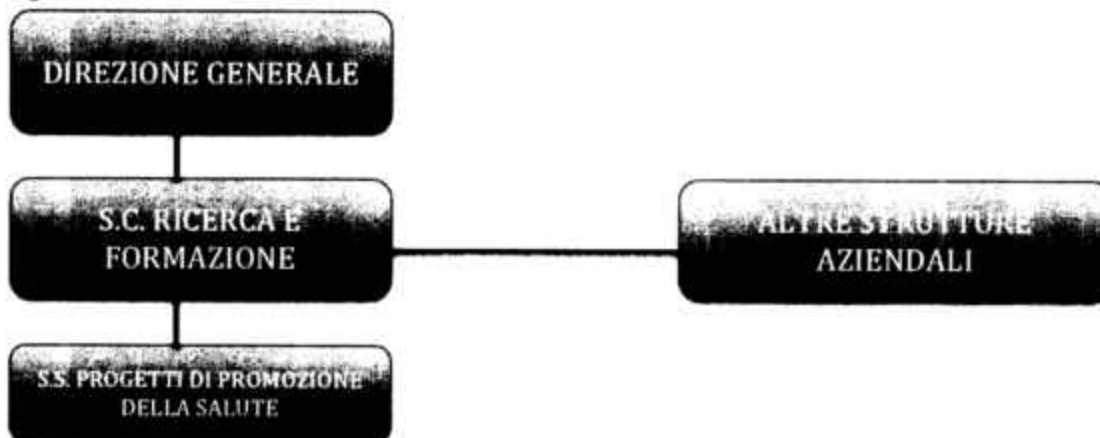

Cambiamenti organizzativi e interventi di riequilibrio economico finanziario direttamente guidati.

1. Affidamento ad interim della struttura complessa Informazione e addestramento alla sicurezza e ridefinizione dei budget assegnati in funzione della riduzione della spesa e dei costi derivanti dal progetto di integrazione tra le due strutture complesse affidate
2. Rinegoziazione dei programmi di formazione alla sicurezza con la committenza (Servizio Prevenzione e Protezione) al fine di ridefinire priorità in funzione dell'ottimizzazione delle risorse economico finanziarie assegnate pur nel rispetto della normativa vigente (D.Lgs. 81)

Provvedimenti decisionali rilevanti degli ultimi sei mesi:

1. Rinegoziazione coordinata a livello interaziendale (5 aziende) con funzioni di coordinamento del gruppo delle forniture di servizi informatici per il governo del sistema formativo aziendale
2. Sviluppo del programma di riduzione dei costi della formazione attraverso

ALTRE INFORMAZIONI

Docenze/insegnamenti:

A.A S.S. -1992/93 - 1993/94 - 1994/95 - 1995/96 1996/97

Docente di Sociologia dell'Organizzazione presso la Scuola Infermieri Professionali di Alba. (20 h di corso rispettivamente per I, II e III anno ogni anno scolastico).

AA.SS. 1992/93 1996/97 1997/98 1998/99

Docente di Teorie e Tecniche dei Gruppi presso il Corso di Straordinaria Riquilificazione per Educatori Professionali dell'ASL 18 di Alba (40 h di corso rispettivamente per I II e III anno ogni anno scolastico).

A.A S.S. -1992/93 - 1993/94 - 1994/95 - 1995/96 1996/97

Docente di Sociologia dell'Organizzazione presso la Scuola Infermieri Professionali di Alba. (20 h di corso rispettivamente per I, II e III anno ogni anno scolastico).

AA.SS. 1992/93 1996/97 1997/98 1998/99

Docente di Teorie e Tecniche dei Gruppi presso il Corso di Straordinaria Riquilificazione per Educatori Professionali dell'ASL 18 di Alba (40 h di corso rispettivamente per I II e III anno ogni anno scolastico).

A.S. 1994/95

Docente di Metodologia della Ricerca presso la Scuola Infermieri prof.li di Bra. (15 h di corso per II anno)

AA.AA 2001/02 - 2002/03 - 2003/04 - 2004/05 - 2005/2006

Attività didattica come Cultore della materia presso la Cattedra di Psicologia del Lavoro (Prof. Briante) e incaricato (nell'A.A. 2004) della conduzione del Laboratorio di Psicologia del Lavoro e dell'Organizzazione (30 ore / 4 CFU).

AA.AA. 2006/7 - 2008/9 - 2009/10 - 2010/11 - 2011/12 - 2012/13

Professore a contratto di Psicologia del lavoro presso la Facoltà di Psicologia di Torino Corso di Laurea Magistrale in Psicologia del Lavoro e delle Organizzazioni

AA.AA. 2006/7 - 2007/8 - 2008/9 - 2009/10 - 2010/11 - 2011/12 - 2012/13

Docente di Psicologia del lavoro presso la Facoltà di Medicina di Torino Corso di Laurea per Terapisti della Riabilitazione Psichiatrica

Membro della Commissione ESAMI di STATO per PSICOLOGI

nelle seguenti sessioni: 1995 -1996 - 2001 -2002 - 2004 - 2006 - 2010

Incarichi svolti:

Dal 2004 al 2010

membro del Collegio Tecnico dell'Azienda Ospedaliera S.Croce e Carle di Cuneo per la valutazione degli incarichi di Direttori di Dipartimento, Direttori di struttura e posizioni organizzative.

Dal 2009 al 2010

membro del Nucleo di Valutazione dell'ASL TO1 per la valutazione degli obiettivi annuali dei Direttori di Struttura

Dal 2010 al 2011:

Distacco in congedo presso la Direzione Regionale dell'Assessorato alla Sanità come responsabile del Gruppo di Lavoro sulla Formazione Continua in Sanità e del Progetto di sviluppo del Sistema ECM Regionale

Pubblicazioni:

" *L'intervento sulla crisi tra cura e organizzazione della cura* " in PENSARE LA CURA - Upsel Editore, Torino 1996

Novembre 1994: "*Il gruppo come strumento di lavoro*" - Atti del Convegno su: L'intervento di gruppo nella psicologia e medicina di comunità" - Pubblicati su DAL FARE AL DIRE - Numero Monografico, Gennaio, 1995.

Febbraio 2003: "*Gli operatori della salute: tra integrazione e flessibilità*" in *Valorizzare l'organizzazione, organizzare il valore*", 2004 UPSEL Editore:

Maggio 2005: "*Da Caposala a Coordinatore*" (con Chiapusso e Ruffino) in Agenzia Sanitaria Italiana (ASI), n° 21 26.Maggio.2005.

Gennaio 2003 – Traduzione dalla lingua originale (inglese) del libro di Francis Ronald "*L'Etica per gli Psicologi*" - Centro scientifico Torinese editore (264 pagine) ISBN: 8876406255

Marzo 2008 – "*La valutazione come competenza relazionale*" in "Competenze Relazionali nelle Organizzazioni" di Soro G, Acquadro Maran D. – Editore Cortina ISBN -8870431347 ISBN-13 9788870431346

Altro:

Dal 2012 Presidente di ICARO (Internationa Center Applied Research in Organization) – Università di Torino.

Da Marzo 2006 – Iscrizione nell'elenco dei candidati idonei per l'assegnazione di incarico di Direzione Generale di Aziende Sanitarie della Regione Piemonte

Da Aprile 2012 – iscrizione nell'elenco dei candidati idonei per l'assegnazione di incarico di Direzione Generale di aziende Sanitarie della Regione Veneto

Da Luglio 2013 – iscritto nell'elenco dei candidati idonei per l'assegnazione di incarico di Direzione Generale di Aziende Sanitarie della Regione Liguria

Da Dicembre 2013– iscritto nell'elenco dei candidati idonei per l'assegnazione di incarico di Direzione Generale di Aziende Sanitarie della Regione Emilia Romagna.

Da Dicembre 2009 a Dicembre 2013:

Consulente esterno presso l'Ufficio Formazione del Personale sanitario dell'Assessorato alla Sanità della Provincia Autonoma di Bolzano per lo sviluppo del sistema formativo e del sistema di accreditamento ECM provinciale.

VALUTAZIONI:

Per tutto il periodo di incarico riportato nella presente scheda la valutazione degli obiettivi assegnati annualmente

TORINO 22/6/2015

Michele W