



CAPITANERIA DI PORTO DI S.BENEDETTO TR.
Il Comandante
C.F. (C.P.) Daniele Di Guano

PARERI E NULLA OSTA

COMUNE DI S.BENEDETTO DEL TRONTO

Sindaco: Giovanni Gaspari

Assessore all'Urbanistica: Paolo Carducci

Assessore al Porto: Fabio Urbinati

GRUPPO DI LAVORO

Protocollo di Intesa Capitaneria-Regione-Comune 15 febbraio 2010

REGIONE MARCHE

Ing. Giorgio Occhipinti - Resp. del Procedimento

Ing. Nicolaia Santilli

Dot. Simona Palazzetti

Ing. Massimiliano Gabiselli

Colabo. P.I. Eugenio Giliani

Città di SAN BENEDETTO DEL TRONTO

Ing. Marco Cicchi

Ing. Giancarlo Polidori - Dirigente del Settore

Pierozzi, Ing. Giovanni Caracchi

Geom. Massimo Fofoli

Dot. Gianni Tedeschi

Colabo. Geom. Eraldo Filadi

Agosto 2011

Inquadramento storico:
accrescimento del tessuto urbano e rapporti con il Porto

Elab. 5

Sequenza aggregativa del tessuto urbano storico fino alla metà dell'ottocento

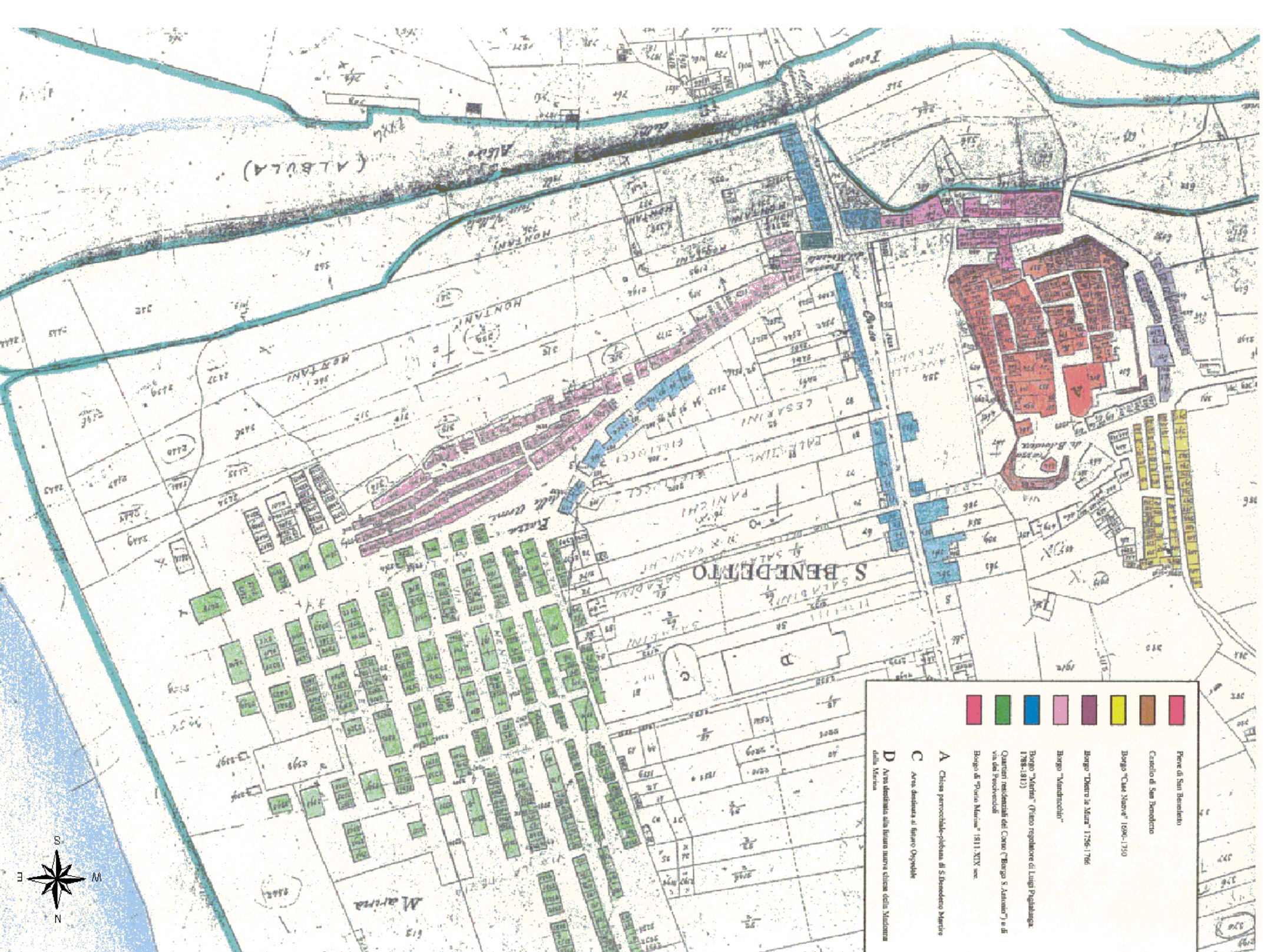

- Legenda**
- Nucleo di origine romana e medievale
 - Tessuto urbano di impianto settecentesco e ottocentesco
 - Tessuto urbano del 1800 e 1900 a completamento dell'impianto precedente
 - Tessuto urbano originato da aggregazioni lineari lungo i viali (1920-1940)
 - Tessuto urbano organizzato sul litorale (1920-1940)

foto storiche: trabucchi

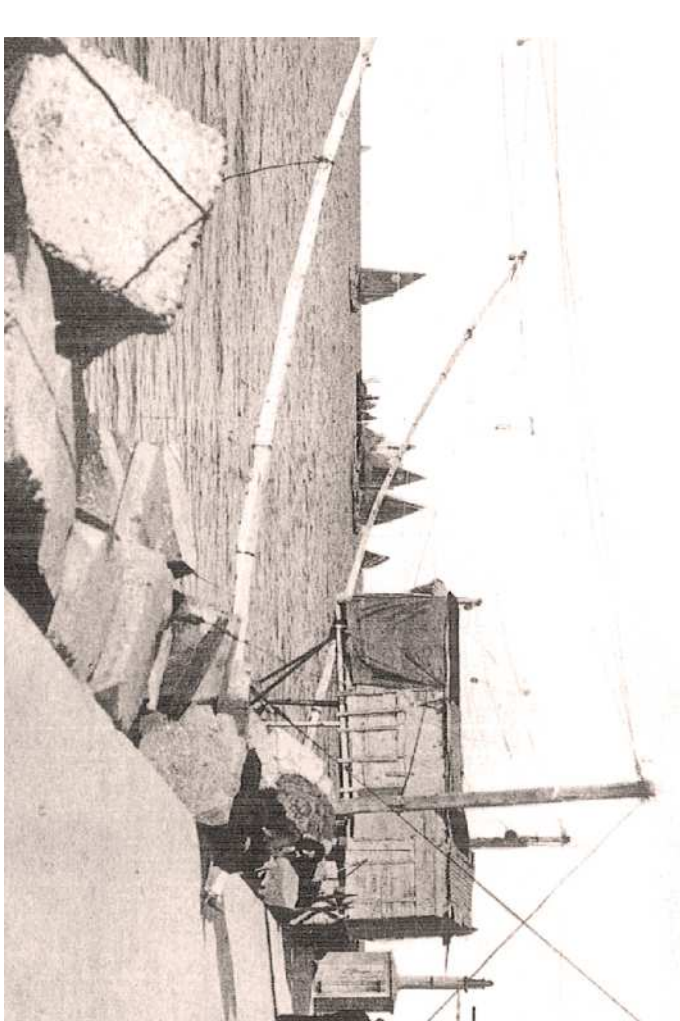

foto storiche: viste del porto

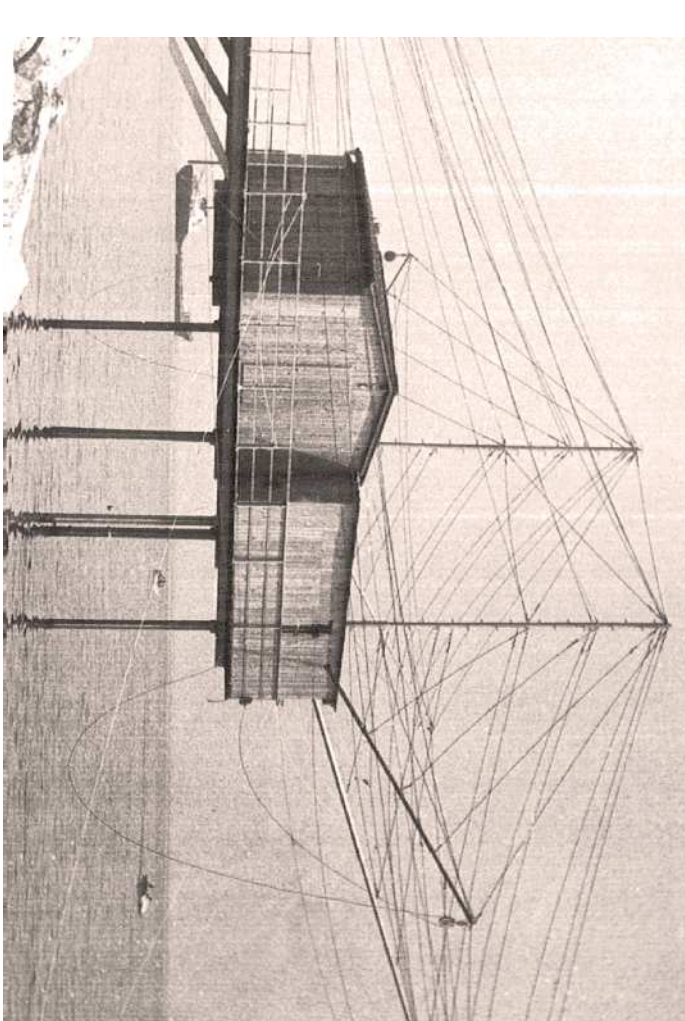
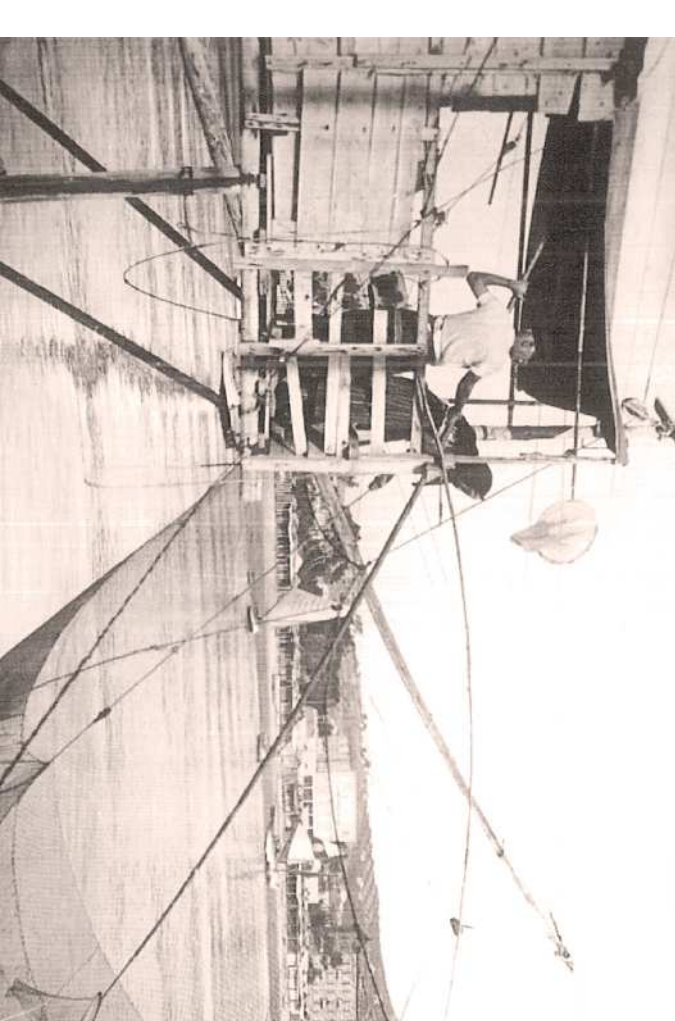