

Stati Generali dei Contratti di Fiume della Regione Marche

Jesi 10 Gennaio 2018

CONTATTI

cdf.valdaso@gmail.com

vicesindaco@altidona.net

<http://www.regione.marche.it/Regione-Utile/Paesaggio-Territorio-Urbanistica-Genio-Civile/Contratti-di-fiume#Link>



Contratto di Fiume della Media e Bassa Valdaso

IL CONTRATTO DI FIUME DELLA MEDIA E BASSA VAL d'ASO

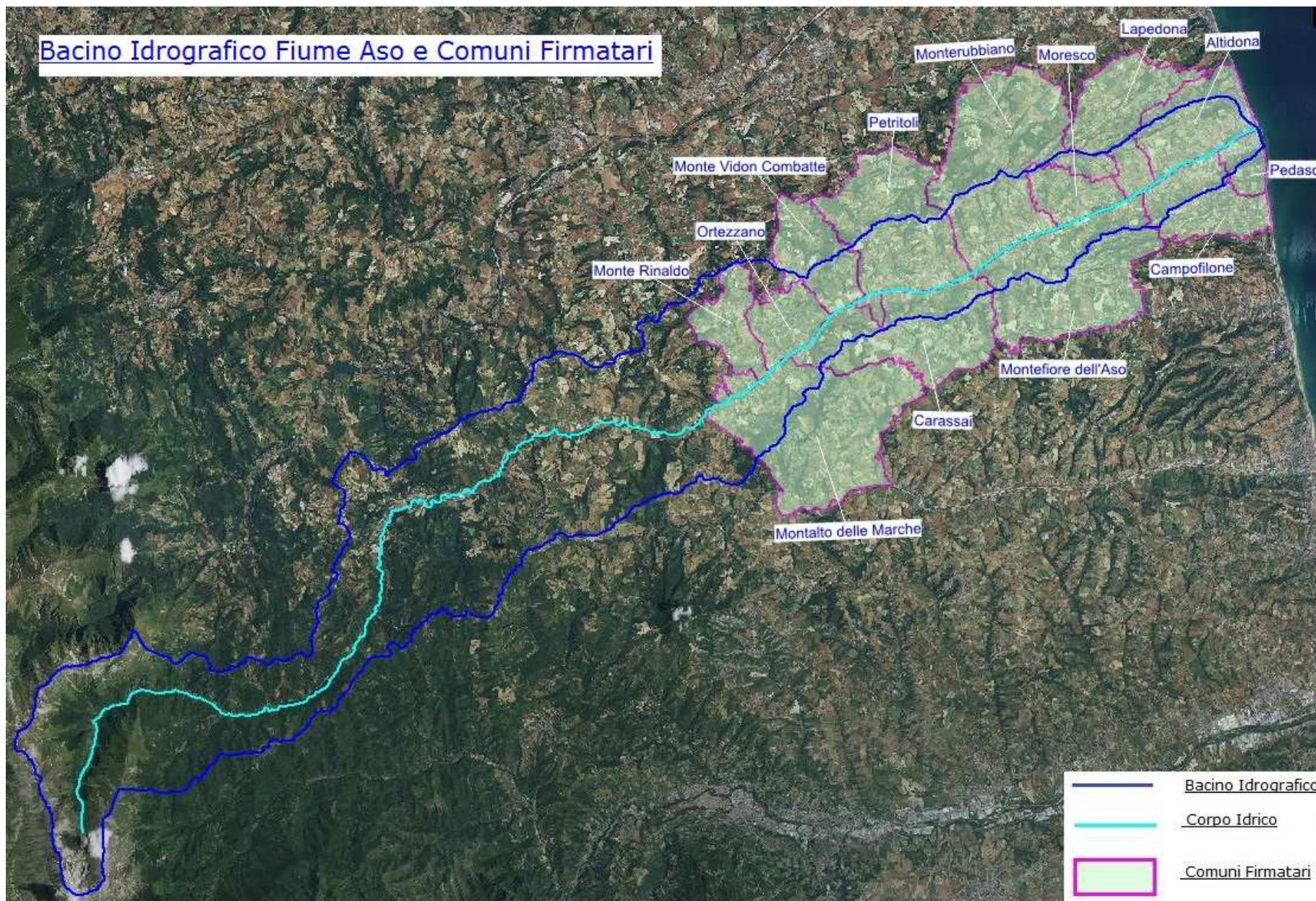

GOVERNANCE DEL CONTRATTO DI FIUME

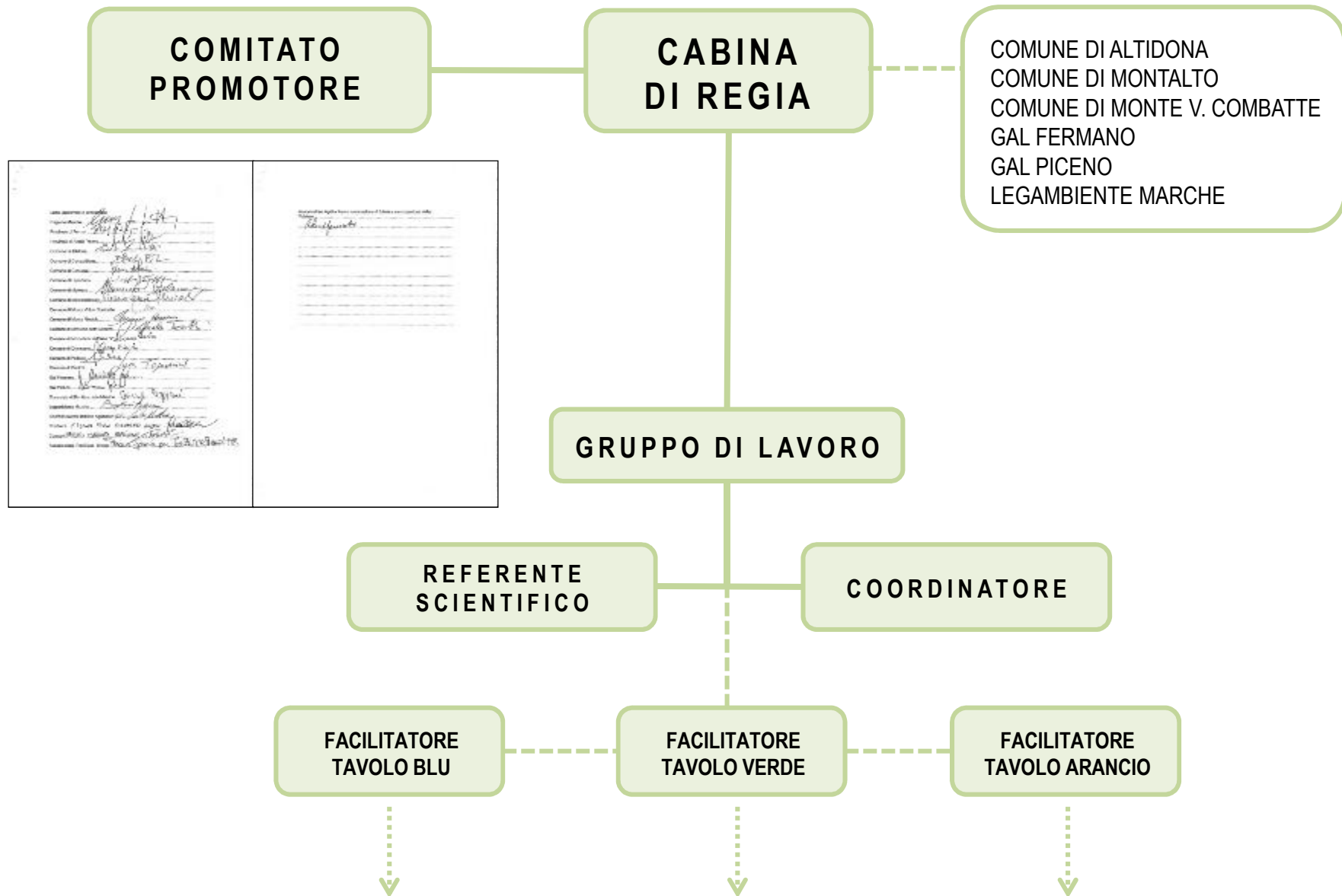

CONTRATTO DI FIUME MEDIA E BASSA VALDASO



SCENARIO STRATEGICO



valorizzazione del sistema fluviale su un piano multifunzionale, che tenga conto di vari aspetti strettamente connessi e correlati: riflessi idraulici e idrogeologici, valenza paesaggistico-ambientale ed ecologica, attività e fattori di pressione, infrastrutture, elementi da tutelare e valorizzare (turismo sostenibile, attività ludico-ricreative, produzioni agricole di qualità)



IL FIUME COME RISORSA INTEGRATA AMBIENTE-AGRICOLTURA-TURISMO



CONTRATTO di FIUME

filiera integrata

AMBIENTE-AGRICOLTURA-TURISMO



QUALITÀ DEI
PRODOTTI

IL FIUME RISORSA INTEGRATA



DIFESA
IDROGEOLOGICA

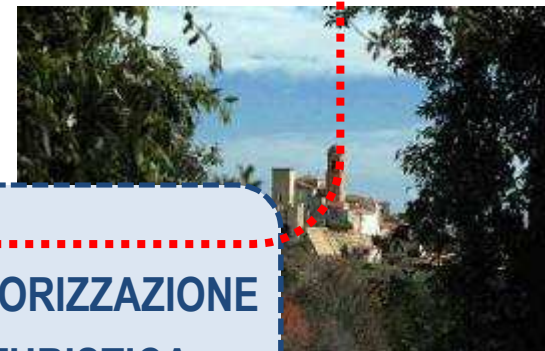

VALORIZZAZIONE
TURISTICA



PERCORSO METODOLOGICO - PARTECIPATIVO

individuazione delle principali problematiche e **criticità emergenti** per la Valdaso al suo stato attuale e negli scenari futuri

DIAGNOSI CONDIVISA

definizione della **visione strategica** e degli obiettivi da perseguire per assicurare la tutela e valorizzazione delle risorse territoriali riconosciute

CARTA OBIETTIVI PROGRAMMATICI

sottoscrizione del Contratto di Fiume e del relativo **Programma d'Azione**, che specifica le prestazioni e le caratteristiche degli interventi da realizzare

PROGRAMMA DI AZIONE

formalizzazione delle linee di condotta da rispettare, delle **responsabilità** assunte da ciascun attore in gioco, dei **mezzi** da mettere in opera nelle diverse fasi di attuazione

PROTOCOLLI DI ATTUAZIONE



TAVOLI TEMATICI CONTRATTO DI FIUME MEDIA E BASSA VALDASO

TAVOLO VERDE AGRICOLTURA

Qualità delle acque,
dei suoli e delle
produzioni agricole

IL FIUME RISORSA INTEGRATA

Tutela idrogeologica,
prevenzione dei rischi e
riqualificazione del
bacino fluviale

TAVOLO BLU RISCHI AMBIENTALI

Valorizzazione del
patrimonio identitario,
fruizione del paesaggio e
turismo sostenibile

TAVOLO ARANCIO PATRIMONIO IDENTITARIO

TAVOLI TEMATICI - PARTECIPATIVI

I tre Tavoli saranno gestiti ciascuno da un **facilitatore esperto** nei rispettivi ambiti di riferimento

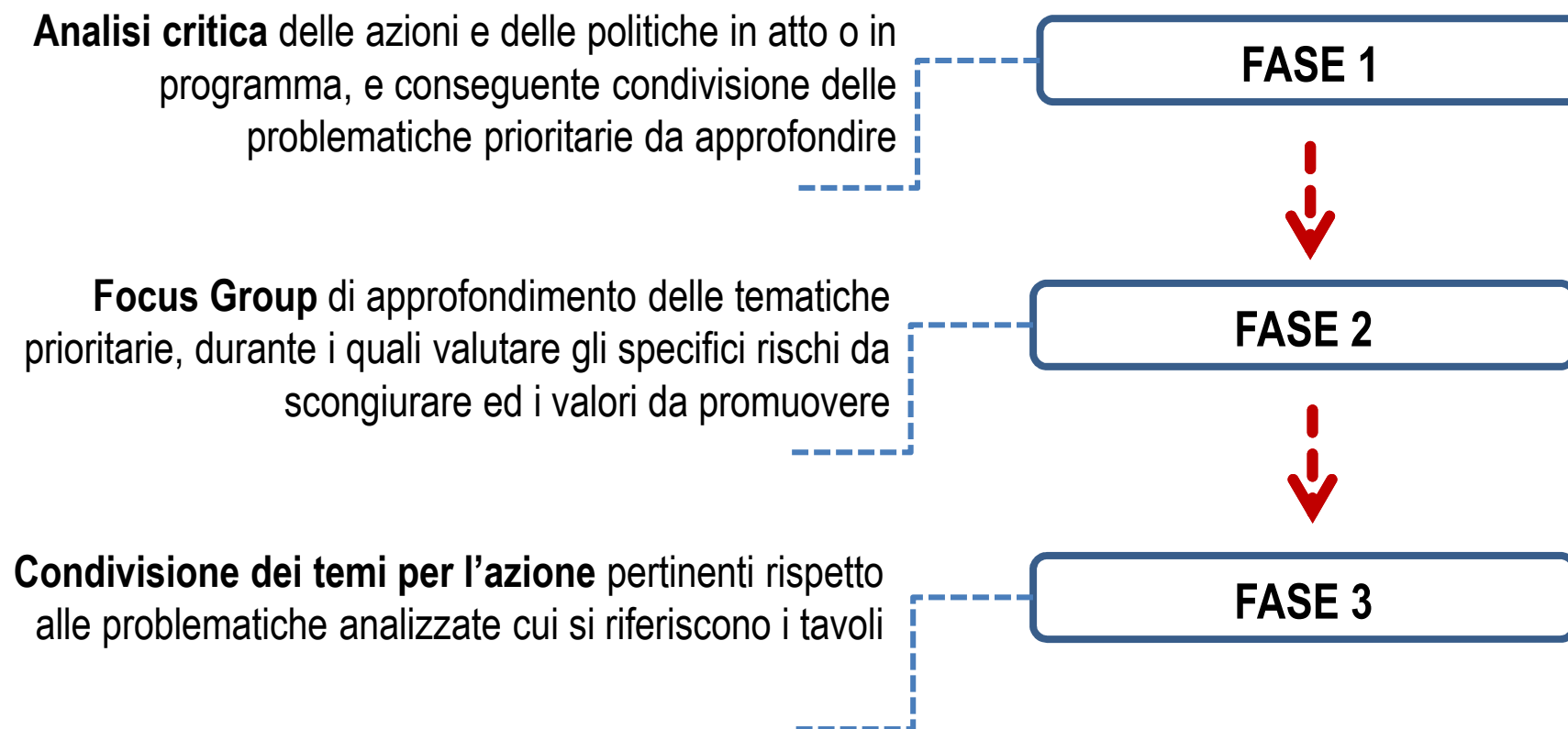

I Tavoli trovano sintesi in una Assemblea plenaria pubblica, in cui verrà presentato e discusso il documento contenente la **Diagnosi condivisa sui temi per l'azione**

TAVOLO BLU RISCHI AMBIENTALI

Tutela idrogeologica, prevenzione dei rischi e riqualificazione del bacino fluviale

GRUPPO DI LAVORO:

Geol. G. Capponi, Geol. A. Conti, Geol. D. Mercuri,
Geol. C. Mostardi, Agr. M. Piersantelli,
Geol. S. Scendoni, Ing. G. Torresi e
Ing. S. Babini e Ing. M. Trovarelli (Ex Genio Civile
AP-FM)

**ANALISI DEI RISCHI E CRITICITA' A
CARATTERE IDROGEOLOGICO ESISTENTI
LUNGO IL CORSO FLUVIALE DEL F. ASO**

1) Proposta Progettuale

Mitigazione del rischio idraulico del tratto terminale del F.
Aso attraverso interventi di manutenzione straordinaria –
Fondi POR-FESR 2014-2020 Asse 5 – Dic 2015

2) Piano di Gestione del Fiume Aso

di cui alla L.R. 31/2012 e D.G.R. 35/2014 – Dic 2016



FASI ORGANIZZATIVE TAVOLO BLU RISCHI AMBIENTALI

CONDIVISIONE QUADRO CONOSCITIVO

Incontri per Analisi Critica dei dati esistenti e condivisione degli stessi con i diversi soggetti interessati con individuazione di eventuali aspetti da approfondire (es. estensione analisi ai versanti e corsi d'acqua minori, Piani di Protezione Civile comunale ecc.)

FOCUS GRUOP

Focus Group di approfondimento di criticità specifiche al fine di valutare le priorità e le modalità di intervento.

CONDIVISIONE DELLE AZIONI

Condivisione dei temi per l'azione per la risoluzione delle problematiche analizzate

SENZA DIMENTICARE:

- Integrazione con altri tavoli tematici
- Effetti indotti sulla della costa
- Scenari futuri → Cambiamenti climatici

TAVOLO VERDE AGRICOLTURA

Qualità delle acque, dei suoli e delle produzioni agricole

ACCORDO AGROAMBIENTALE D'AREA PER LA TUTELA DELLE ACQUE- AREA MEDIA E BASSA VALDASO-

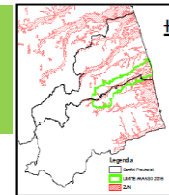

Ambito territoriale: unica porzione di territorio senza soluzione di continuità

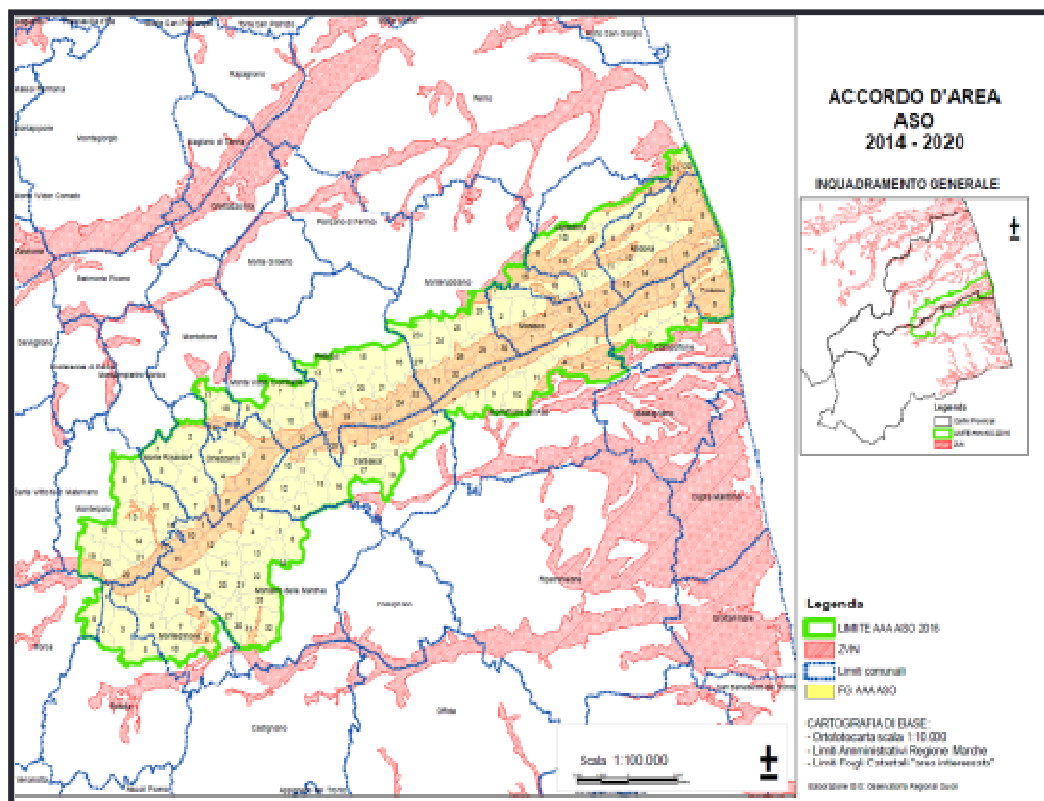

AAA della media e bassa valdaso

Soggetto capofila:

Comune di Altidona

Soggetto promotore:

Comitato di fiume (costituito da 13 comuni)

Cabina di regia:

Comuni di: Altidona, Monte Vidon Combatte, Montalto M.

Scadenza misura a superficie:

15 Giugno

Scadenza accordo

agroambientale: 30 Settembre

ESPERIENZA DI PROGETTAZIONE D'AREA : Tavolo verde ACCORDO AGROAMBIENTALE DELLA MEDIA E BASSA VALDASO

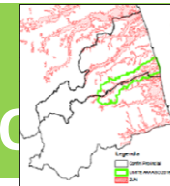

— UN'OCCASIONE PER TUTTI GLI AGRICOLTORI —

**ACCORDO AGROAMBIENTALE D'AREA
PER LA TUTELA DELLE ACQUE
AREA BASSA E MEDIA VALDASO**

Soggetto Capofila: **Comune di Altidona**
 Soggetto Promotore: **Comitato di Fiume - costituito da 13 comuni**
 Scadenza bando misure a superficie: **15 Giugno 2016**
 Scadenza bando accordo d'area: **15 Luglio 2016**

Le associazioni di categoria ed i 13 Comuni della Bassa e Media Valdaso invitano ad un incontro
MARTEDÌ 7 GIUGNO 2016 alle ore 21.00
 presso la Sala Joyce Lussu di Marina di Altidona
 Interverranno il Vice Presidente Arch. Anna Casini ed
 i funzionari del Servizio Agricoltura della Regione Marche

Per informazioni rivolgersi alle Associazioni di categoria o Comune di Altidona

REGIONE MARCHE Servizio ambiente e agricoltura
 Programma di Sviluppo Rurale 2014-2020

Bando-Accordi Agroambientali d'Area per la Tutela delle Acque-
 Decreto del Dirigente del Servizio ambiente e agricoltura n.311
 del 06/05/2016

OBIETTIVO: di coinvolgere ed aggregare intorno ad una specifica problematica di carattere ambientale (tutela delle acque) un insieme di soggetti pubblici e privati nell'ambito di un progetto territoriale condiviso, in grado di attivare una serie di interventi volti ad affrontare tale criticità in maniera coordinata e su scala territoriale.

L'accordo agroambientale d'area si configura come l'insieme degli impegni sottoscritti dagli **imprenditori agricoli** della media e bassa valdaso a fronte di compensazioni effettuate a valere sulle misure agroambientali del PSR.

E' finalizzato alla tutela dei corpi idrici superficiali e profondi, attraverso l'utilizzo di **tecniche di produzione a basso impatto**.

- Coltivazione integrata (olivo, vite, fruttiferi, seminativi, ecc)**
- Coltivazione integrata avanzata- metodo della confusione sessuale (pesco, melo, pero, susino, albicocco)**
- Agricoltura biologica**

TAVOLO ARANCIO PATRIMONIO IDENTITARIO

Valorizzazione del patrimonio identitario, fruizione del paesaggio e turismo sostenibile

GRUPPO DI LAVORO:

Associazione Ecomuseo della Valle dell'Aso

Identificazione del patrimonio identitario:
21 Centri di Interpretazione Territoriale
5 identità enogastronomiche

Proposta Progettuale in atto:

- 1) GIROVALLANDO
- 2) CUCINA A REGOLA D'ARTE



Azioni poste in atto per la gestione:

Comunicazione = Sito internet-Pagina Facebook- quaderni /riviste

Gestione integrata = calendario comune eventi – animazione dei CIT con i giovani

Progetti di turismo sostenibile = creazione di brand- creazione pacchetti – partecipazione a fiere

Governo partecipato del territorio = PPAR Agenda Strategica - Distretto Culturale Evoluto

FASI ORGANIZZATIVE TAVOLO ARANCIO

PATRIMONIO IDENTITARIO- FRUIZIONE DEL PAESAGGIO – TURISMO SOSTENIBILE

CONDIVISIONE DELLE ATTIVITA' E PROGETTUALITA' ESISTENTI

Incontri per la raccolta dei dati delle attività in essere e condivisione degli stessi con i diversi soggetti interessati al fine di **individuazione le criticità** , le **necessità comuni** e le definizione degli **obiettivi strategici**

FOCUS GRUOP

Focus Group di approfondimento (ad. es. sulla **CONVEZIONE FARO** e **CARTA DEL TURISMO SOSTENIBILE**) al fine di al fine di valutare le priorità e le modalità di intervento

CONDIVISIONE DELLE AZIONI

- Integrazione con altri tavoli tematici

SCENARI FUTURI

realizzazione pista ciclabile lungo fiume Aso e struttura gestionale di comunità per la fruizione salvaguardia del patrimonio identitario

Comunicazione di supporto al percorso partecipativo

- **Sito web ufficiale del Contratto di Fiume** *(di prossima attivazione)*
- **Report di sintesi degli incontri dopo ogni appuntamento**
- **Mail di avviso prima degli incontri di lavoro dei Tavoli Tematici**
- **Materiali tecnici di supporto alle attività di lavoro dei Tavoli**

PER RICHIESTE DI ADESIONE AI TAVOLI TEMATICI

cdf.valdaso@gmail.com



Contratto di Fiume della Media e Bassa Valdaso