 NUOVE OPERE
 LIMITE AREA OPERATIVA TRAVEL-LIFT

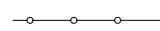

REGIONE MARCHE
 COMUNE DI S. BENEDETTO DEL TRONTO
 PROVINCIA DI ASCOLI PICENO

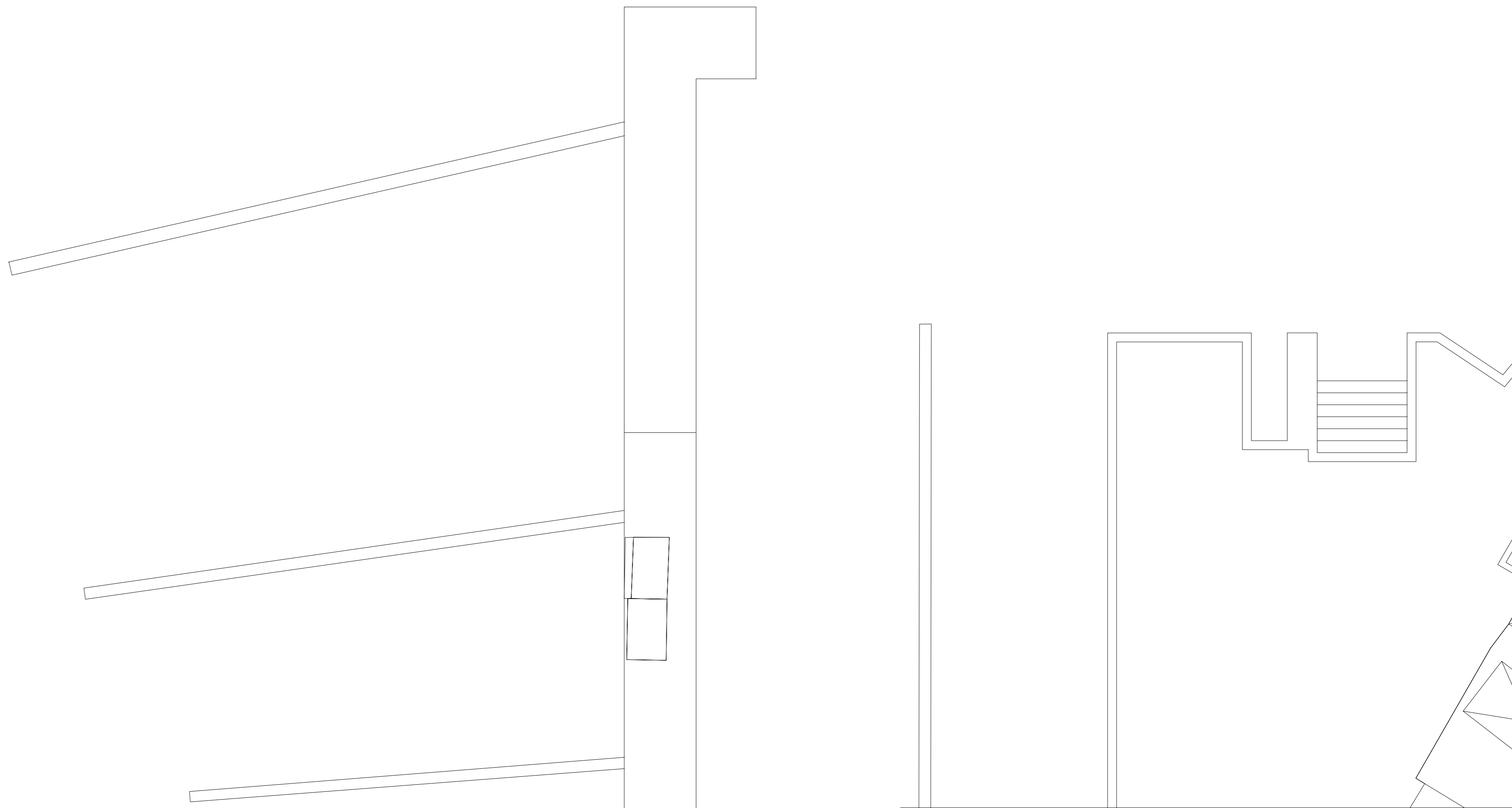
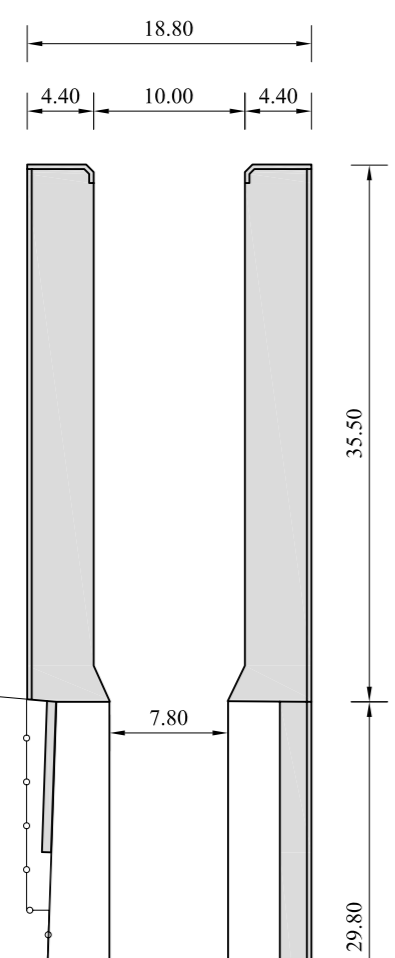
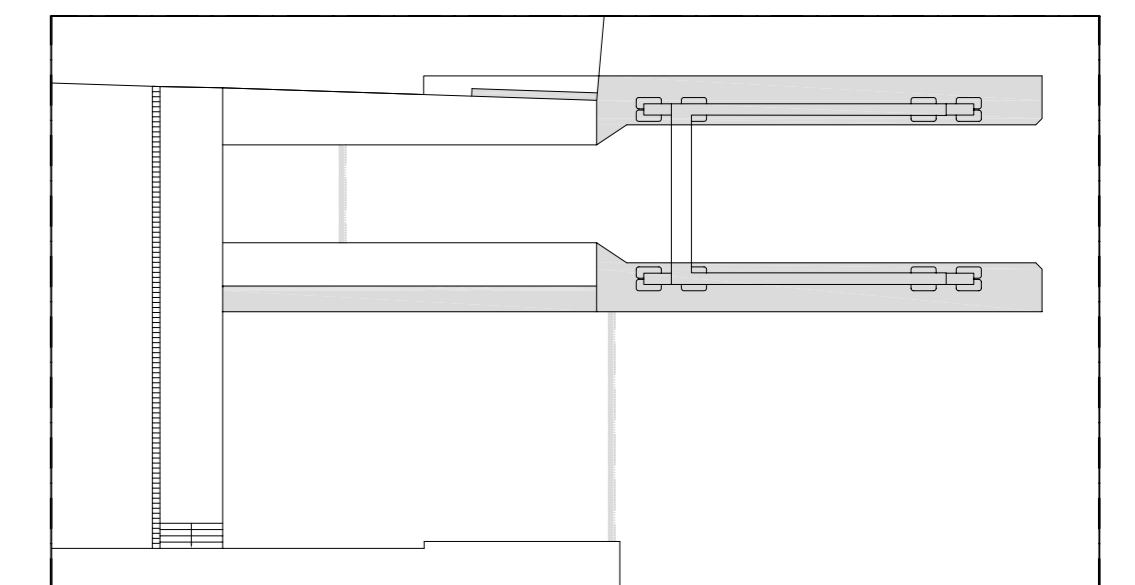

PORTO DI S. BENEDETTO DEL TRONTO
 INTERVENTO DI AMPLIAMENTO DELLO SCALO DI ALAGGIO
 DEL PORTO PESCHERECCIO
 PROGETTO DEFINITIVO

0	Giugno 2010	EMISSIONE			
INDICE	DATA	MODIFICHE	DISEGNATO	CONTROLLATO	APPROVATO

COMMITTENTE: COMUNE DI S. BENEDETTO DEL TRONTO IL RESPONSABILE DEL PROCEDIMENTO ING. ENRICO OFFIDANI	PROGETTAZIONE:  SEACON s.r.l. Viale Parioli, 60 - 00197 Roma  Il Direttore Tecnico (Ing. Massimo Vielozzi)
---	---

PROGETTO	ELABORATO	SCALA	TITOLO
148 01 09 SEA	T 003	1:500	PLANIMETRIA DI INTERVENTO

Il progettista si riserva la proprietà di questo elaborato con la proibizione di riprodurlo o trasferirlo a terzi senza autorizzazione scritta.
 This document is property of designer. Reproduction and divulgation forbidden without written permission.

