



COMUNE DI CIVITANOVA MARCHE

Provincia di Macerata

**UFFICIO TECNICO COMUNALE
SETTORE V - LL.PP. - UFFICIO DEMANIO**

**LAVORI DI: DRAGAGGIO SELETTIVO IMBOCCATURA
PORTUALE CON IMMERSIONE IN MARE
SEDIMENTI”**

(PROGETTO ESECUTIVO)

PROGETTO ARCHITETTONICO

Ing. . Raganini Paolo

DIRIGENTE V SETTORE

Ing. Guarnieri Roberto

R.U.P.

Ing. Raganini Paolo

CRONOPROGRAMMA

ALLEGATO - F -

data: settembre 2017

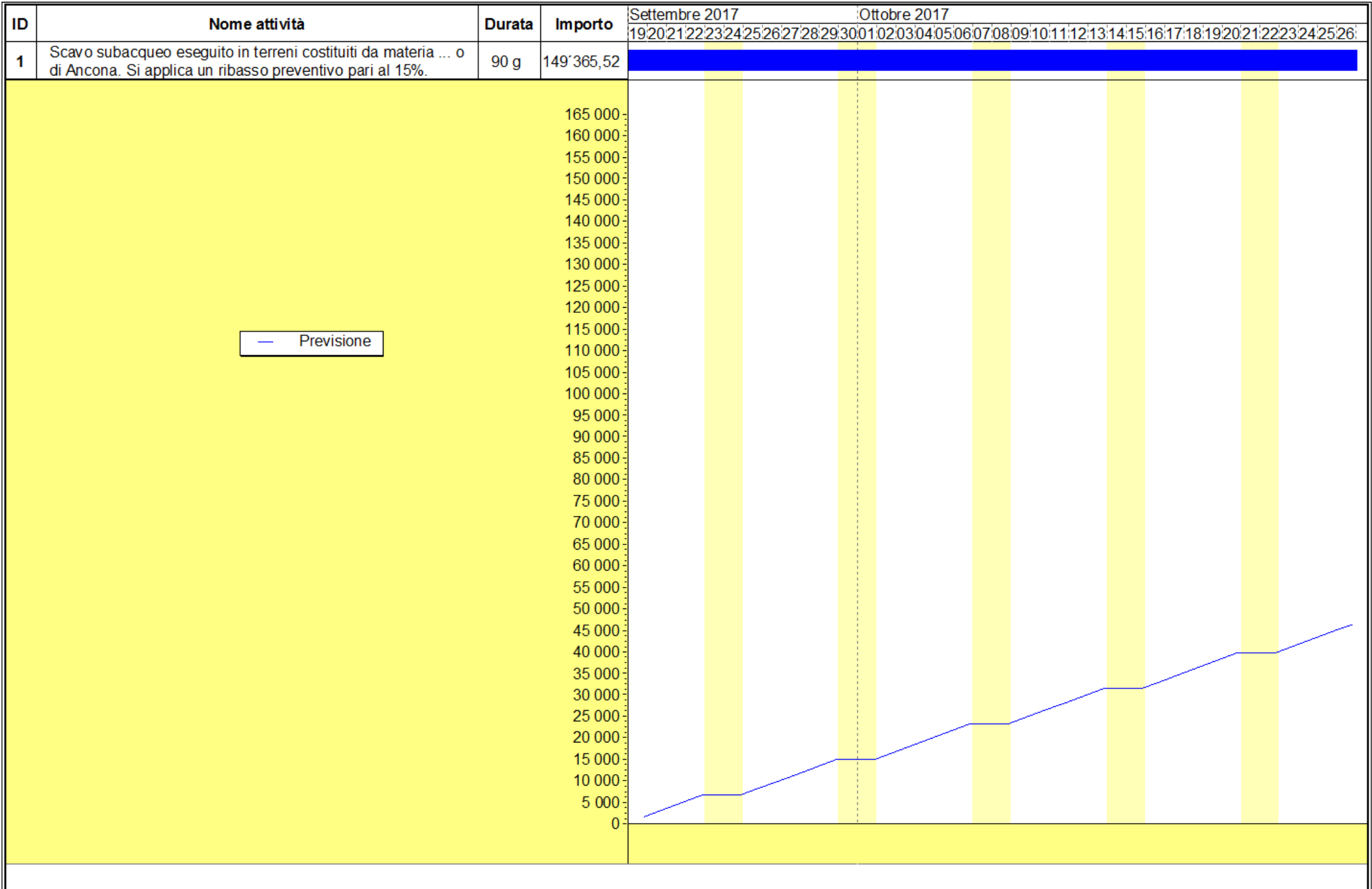

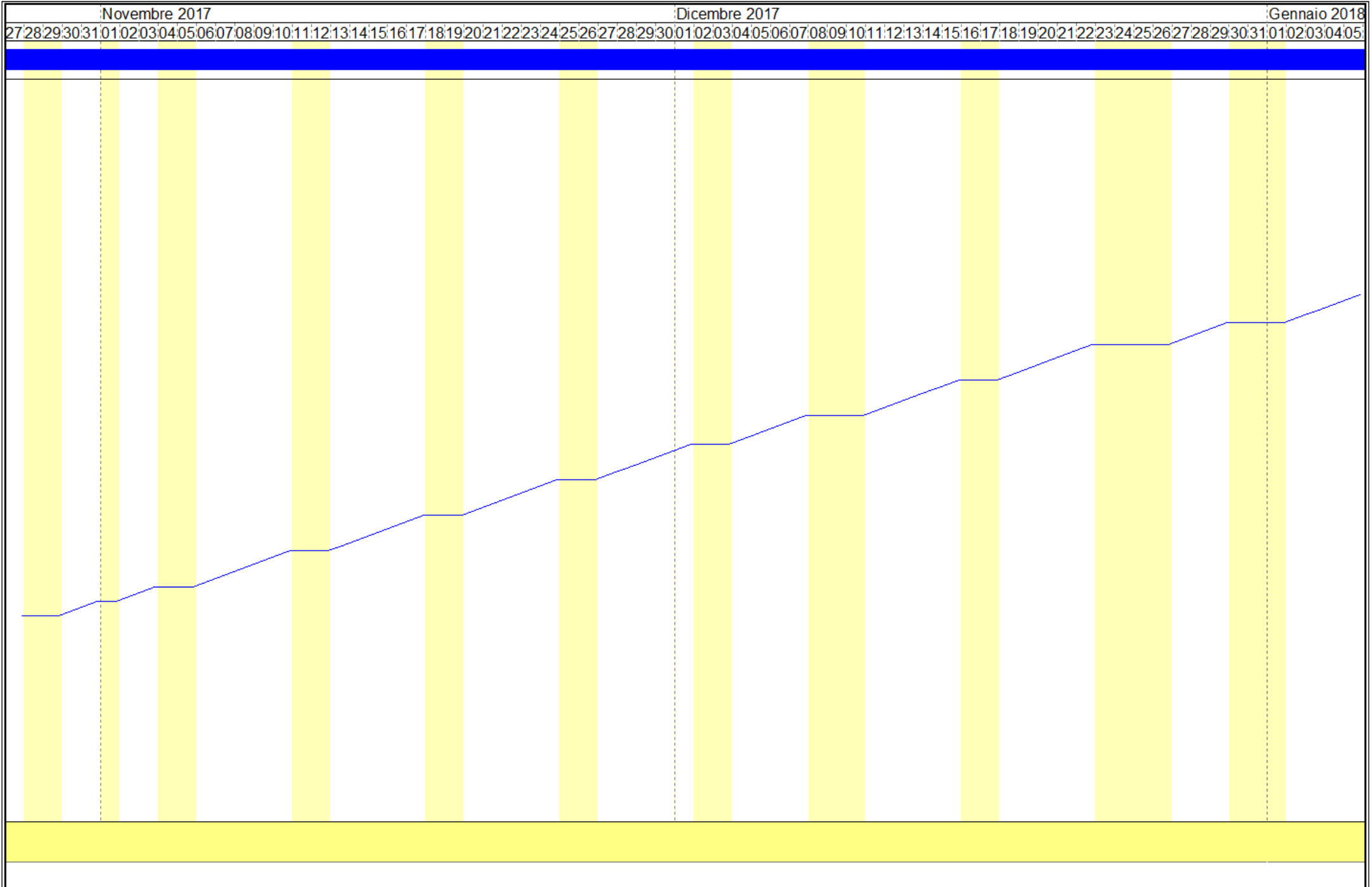

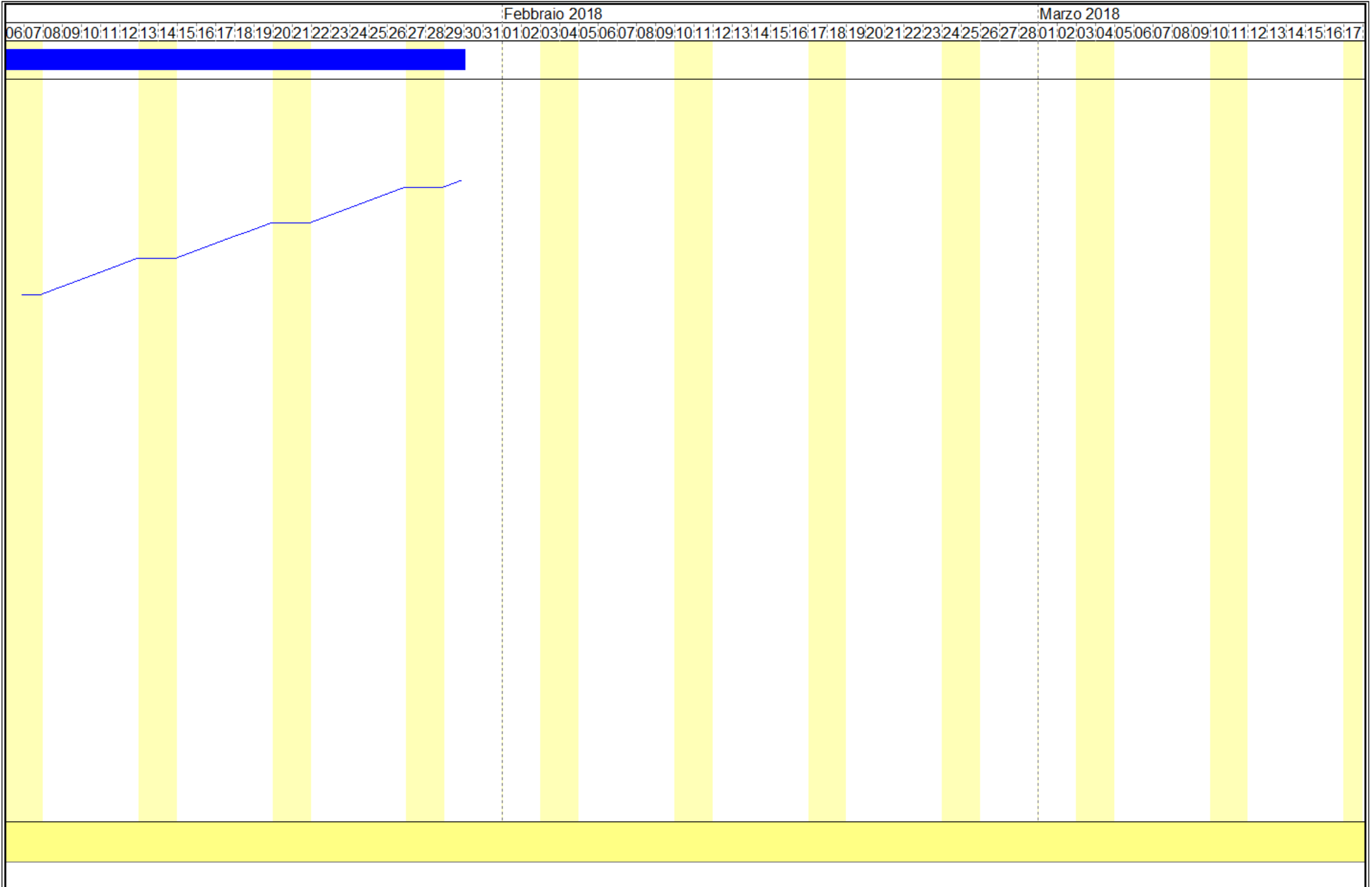

COMUNE DI CIVITANOVA MARCHE

PROVINCIA DI MACERATA

Tabella Attività

OGGETTO: LAVORI DI DRAGAGGIO SELETTIVO IMBOCCATURA PORTUALE CON IMMERSIONE DELIBERATA IN MARE

COMMITTENTE: COMUNE DI CIVITANOVA MARCHE

CIVITANOVA MARCHE, 19/09/2017

Il Tecnico
(ING. RAGANINI PAOLO)

ATTIVITA'	PREVISTO		Inizio	Fine	GIORNI	
	euro	(%)			Lav.	Tot.
<p>Scavo subacqueo eseguito in terreni costituiti da materia ... o di Ancona. Si applica un ribasso preventivo pari al 15%.</p> <p>CIVITANOVA MARCHE, 19/09/2017</p> <p style="text-align: center;">Tecnico ING. RAGANINI PAOLO</p>	149'365,52	100,000	19/09/2017	29/01/2018	90	133

COMUNE DI CIVITANOVA MARCHE

PROVINCIA DI MACERATA

Tabella Date e Importi

OGGETTO: LAVORI DI DRAGAGGIO SELETTIVO IMBOCCATURA PORTUALE CON IMMERSIONE DELIBERATA IN MARE

COMMITTENTE: COMUNE DI CIVITANOVA MARCHE

CIVITANOVA MARCHE, 19/09/2017

Il Tecnico
(ING. RAGANINI PAOLO)

DATA	IMPORTI PREVISTI		
	Parziale euro	Progressivo euro	(%)
19/09/2017	1'659,62	1'659,62	1,111
20/09/2017	1'659,62	3'319,23	2,222
21/09/2017	1'659,62	4'978,85	3,333
22/09/2017	1'659,62	6'638,47	4,444
25/09/2017	1'659,62	8'298,08	5,556
26/09/2017	1'659,62	9'957,70	6,667
27/09/2017	1'659,62	11'617,32	7,778
28/09/2017	1'659,62	13'276,93	8,889
29/09/2017	1'659,62	14'936,55	10,000
02/10/2017	1'659,62	16'596,17	11,111
03/10/2017	1'659,62	18'255,79	12,222
04/10/2017	1'659,62	19'915,40	13,333
05/10/2017	1'659,62	21'575,02	14,444
06/10/2017	1'659,62	23'234,64	15,556
09/10/2017	1'659,62	24'894,25	16,667
10/10/2017	1'659,62	26'553,87	17,778
11/10/2017	1'659,62	28'213,49	18,889
12/10/2017	1'659,62	29'873,10	20,000
13/10/2017	1'659,62	31'532,72	21,111
16/10/2017	1'659,62	33'192,34	22,222
17/10/2017	1'659,62	34'851,95	23,333
18/10/2017	1'659,62	36'511,57	24,444
19/10/2017	1'659,62	38'171,19	25,556
20/10/2017	1'659,62	39'830,80	26,667
23/10/2017	1'659,62	41'490,42	27,778
24/10/2017	1'659,62	43'150,04	28,889
25/10/2017	1'659,62	44'809,66	30,000
26/10/2017	1'659,62	46'469,27	31,111
27/10/2017	1'659,62	48'128,89	32,222
30/10/2017	1'659,62	49'788,51	33,333
31/10/2017	1'659,62	51'448,12	34,444
02/11/2017	1'659,62	53'107,74	35,556
03/11/2017	1'659,62	54'767,36	36,667
06/11/2017	1'659,62	56'426,97	37,778
07/11/2017	1'659,62	58'086,59	38,889
08/11/2017	1'659,62	59'746,21	40,000
09/11/2017	1'659,62	61'405,82	41,111
10/11/2017	1'659,62	63'065,44	42,222
13/11/2017	1'659,62	64'725,06	43,333
14/11/2017	1'659,62	66'384,67	44,444
15/11/2017	1'659,62	68'044,29	45,556

DATA	IMPORTI PREVISTI		
	Parziale euro	Progressivo euro	(%)
16/11/2017	1'659,62	69'703,91	46,667
17/11/2017	1'659,62	71'363,52	47,778
20/11/2017	1'659,62	73'023,14	48,889
21/11/2017	1'659,62	74'682,76	50,000
22/11/2017	1'659,62	76'342,38	51,111
23/11/2017	1'659,62	78'001,99	52,222
24/11/2017	1'659,62	79'661,61	53,333
27/11/2017	1'659,62	81'321,23	54,444
28/11/2017	1'659,62	82'980,84	55,556
29/11/2017	1'659,62	84'640,46	56,667
30/11/2017	1'659,62	86'300,08	57,778
01/12/2017	1'659,62	87'959,69	58,889
04/12/2017	1'659,62	89'619,31	60,000
05/12/2017	1'659,62	91'278,93	61,111
06/12/2017	1'659,62	92'938,54	62,222
07/12/2017	1'659,62	94'598,16	63,333
11/12/2017	1'659,62	96'257,78	64,444
12/12/2017	1'659,62	97'917,39	65,556
13/12/2017	1'659,62	99'577,01	66,667
14/12/2017	1'659,62	101'236,63	67,778
15/12/2017	1'659,62	102'896,25	68,889
18/12/2017	1'659,62	104'555,86	70,000
19/12/2017	1'659,62	106'215,48	71,111
20/12/2017	1'659,62	107'875,10	72,222
21/12/2017	1'659,62	109'534,71	73,333
22/12/2017	1'659,62	111'194,33	74,444
27/12/2017	1'659,62	112'853,95	75,556
28/12/2017	1'659,62	114'513,56	76,667
29/12/2017	1'659,62	116'173,18	77,778
02/01/2018	1'659,62	117'832,80	78,889
03/01/2018	1'659,62	119'492,41	80,000
04/01/2018	1'659,62	121'152,03	81,111
05/01/2018	1'659,62	122'811,65	82,222
08/01/2018	1'659,62	124'471,26	83,333
09/01/2018	1'659,62	126'130,88	84,444
10/01/2018	1'659,62	127'790,50	85,556
11/01/2018	1'659,62	129'450,11	86,667
12/01/2018	1'659,62	131'109,73	87,778
15/01/2018	1'659,62	132'769,35	88,889
16/01/2018	1'659,62	134'428,97	90,000
17/01/2018	1'659,62	136'088,58	91,111

DATA	IMPORTI PREVISTI		
	Parziale euro	Progressivo euro	(%)
18/01/2018	1'659,62	137'748,20	92,222
19/01/2018	1'659,62	139'407,82	93,333
22/01/2018	1'659,62	141'067,43	94,444
23/01/2018	1'659,62	142'727,05	95,556
24/01/2018	1'659,62	144'386,67	96,667
25/01/2018	1'659,62	146'046,28	97,778
26/01/2018	1'659,62	147'705,90	98,889
29/01/2018	1'659,62	149'365,52	100,000
CIVITANOVA MARCHE, 19/09/2017			
Tecnico ING. RAGANINI PAOLO			