

LA BATTAGLIA

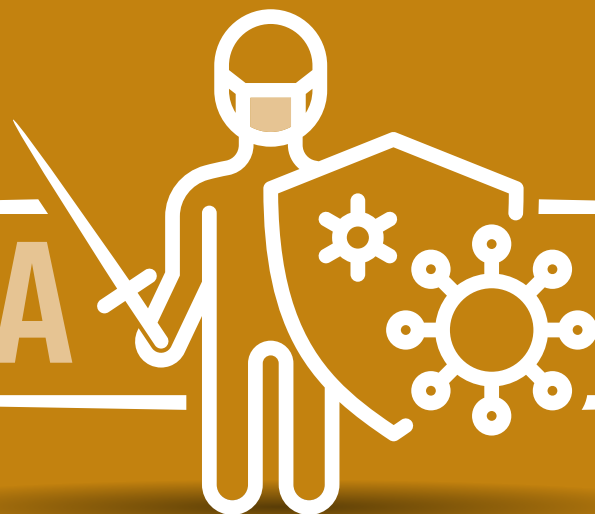

CONTINUA...

verso la **fase 2**, insieme

ATTIVITÀ SGOMBERO CANTINE E SOLAI:
ECCO LE REGOLE DA SEGUIRE.

PANORAMICA PRINCIPALI MISURE

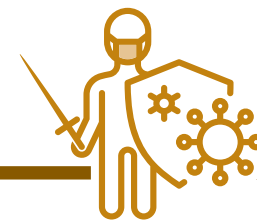

In sintesi...

- **L'ATTIVITÀ DEVE ESSERE SVOLTA DA UNA SOLA PERSONA**
- **LA PRESENZA DI PIÙ PERSONE È CONSENTITA SOLO SE CONVIVENTI**
- **RISPETTO DELLA DISTANZA DI SICUREZZA INTERPERSONALE DI 1 METRO**
- **USO OBBLIGATORIO DI MASCHERINA E GUANTI MONOUSO**
- **I DISPOSITIVI DI PROTEZIONE VANNO USATI SEMPRE, SIA DURANTE LO SVOLGIMENTO DEL LAVORO CHE IN SEDE**
- **TUTTI GLI OPERATORI DEVONO ESSERE MUNITI DI TESSERINI DI RICONOSCIMENTO**
- **PRIVILEGIARE FORME DI PAGAMENTO CONTACTLESS CON CLIENTI E FORNITORI**

ATTENZIONE: CONSULTA I PROTOCOLLI E LA NORMATIVA AGGIORNATA SUL SITO DELLA REGIONE MARCHE CLICCANDO QUI

2

**ATTIVITÀ SGOMBERO CANTINE E SOLAI:
ECCO LE REGOLE DA SEGUIRE.**



1. Indicazioni generali

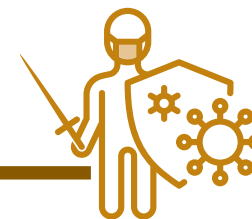

INFORMAZIONI DI CARATTERE GENERALE

- L'attività deve essere svolta con la presenza all'interno dei locali da sgombrare di una sola persona (titolare, collaboratore familiare, o da un socio partecipante).
- La presenza di più di una persona è consentita solo nel caso di convivente.
- Assicurare il rispetto della distanza di sicurezza interpersonale tra lavoratore e cliente.
- Fare uso obbligatorio dei guanti monouso e della mascherina chirurgica del lavoratore e curare scrupolosamente l'igiene delle mani (lavaggio con acqua e sapone e uso di soluzione/gel disinfettante, anche preparato secondo ricetta OMS): In alternativa alla mascherina è possibile l'utilizzo di strumentazioni idonee allo scopo come ad esempio visiere protettive;
- I dispositivi di protezione vanno indossati sempre durante lo svolgimento del lavoro e anche durante la presenza del locale e o ufficio.
I titolari, dipendenti e i collaboratori, anche occasionali, dovranno essere forniti di un tesserino di riconoscimento esposto e visibile in modo che i clienti possano avere punti di riferimento immediatamente visibili;
- Gli ordinativi dei prodotti e del materiale da utilizzare per l'attività sono effettuati per telefono, e-mail o altri dispositivi, privilegiando la trasmissione telematica di documenti;
- l'igiene delle mani implica un lavaggio frequente e accurato;
- per igiene respiratoria si intende il comportamento da tenere quando si tossisce o starnutisce. L'Organizzazione Mondiale della Sanità raccomanda di coprirsi la bocca con il gomito o, preferibilmente, con un fazzoletto monouso (che deve essere poi immediatamente gettato).
- Sono favoriti sistemi di pagamento elettronici. Se il pagamento viene effettuato in contante o POS portatile, l'operatore provvede alla disinfezione delle mani e del POS al termine dell'operazione. Inoltre, in accordo con il cliente, il pagamento tramite contanti avviene senza contatto diretto: il contante verrà lasciato sull'uscio della porta dell'avventore e l'operatore, una volta verificato il pagamento si allontana prima che il cliente apra la porta.
- Il trasporto del materiale di sgombero con mezzi di trasporto avviene di norma con una sola persona a bordo fatto salvo il caso in cui il mezzo consenta di distanziamento sociale.



Per informazioni

CLICCA PER CONSULTARE IL PROTOCOLLO E LA NORMATIVA AGGIORNATE:

<https://www.regione.marche.it/coronavirus-protocolli-fase2>

PER INFORMAZIONI:

Segreteria:

Roberto Ventura - tel. 0718063701 | mail roberto.ventura@regione.marche.it

Referente:

Marco Moscatelli - tel. 071 8063745 | mail marco.moscatelli@regione.marche.it

Dirigente di riferimento Covid attività produttive:

Pietro Talarico

Dirigente del Servizio:

Silvano Bertini

