

COMUNE DI NUMANA
 PROVINCIA DI ANCONA

**LAVORI URGENTI DI ESCAVO
 DEL PORTO DI NUMANA E CONFERIMENTO
 DEI SEDIMENTI IN AREE A MARE GESTITE
 DALL'AUTORITA' PORTUALE DI ANCONA
 - ANNUALITA' 2017 -**

**PROGETTO DI FATTIBILITA'
 TECNICA ED ECONOMICA**
 (art. 23, comma 5) del D.Lgs 50/2016 e art. 17 e ss D.P.R. 207/2010)

UFFICIO TECNICO COMUNALE Piazza del Santuario n. 24 60026 Numana (AN) Tel. 071/5309815 - Fax 071/5339821 www.comune.numana.an.it C.F. n° P.IVA 0113396427 e-mail: lavoripubblici.numana@regione.marche.it	TAVOLA: T1	Objetto: BATIMETRIA STATO DI FATTO
RESPONSABILE DEL IV° SETTORE U.T.C. LL.PP. (Geom. Enrico Trillini)	RESPONSABILE DEL PROCEDIMENTO (Geom. Enrico Trillini)	
Collaboratori U.T.C. LL.PP.: (Geom. Cardogna Emanuele)	Collaboratori U.T.C. LL.PP.: (Dott. Geologo Luca Amico)	Data: MARZO 2017

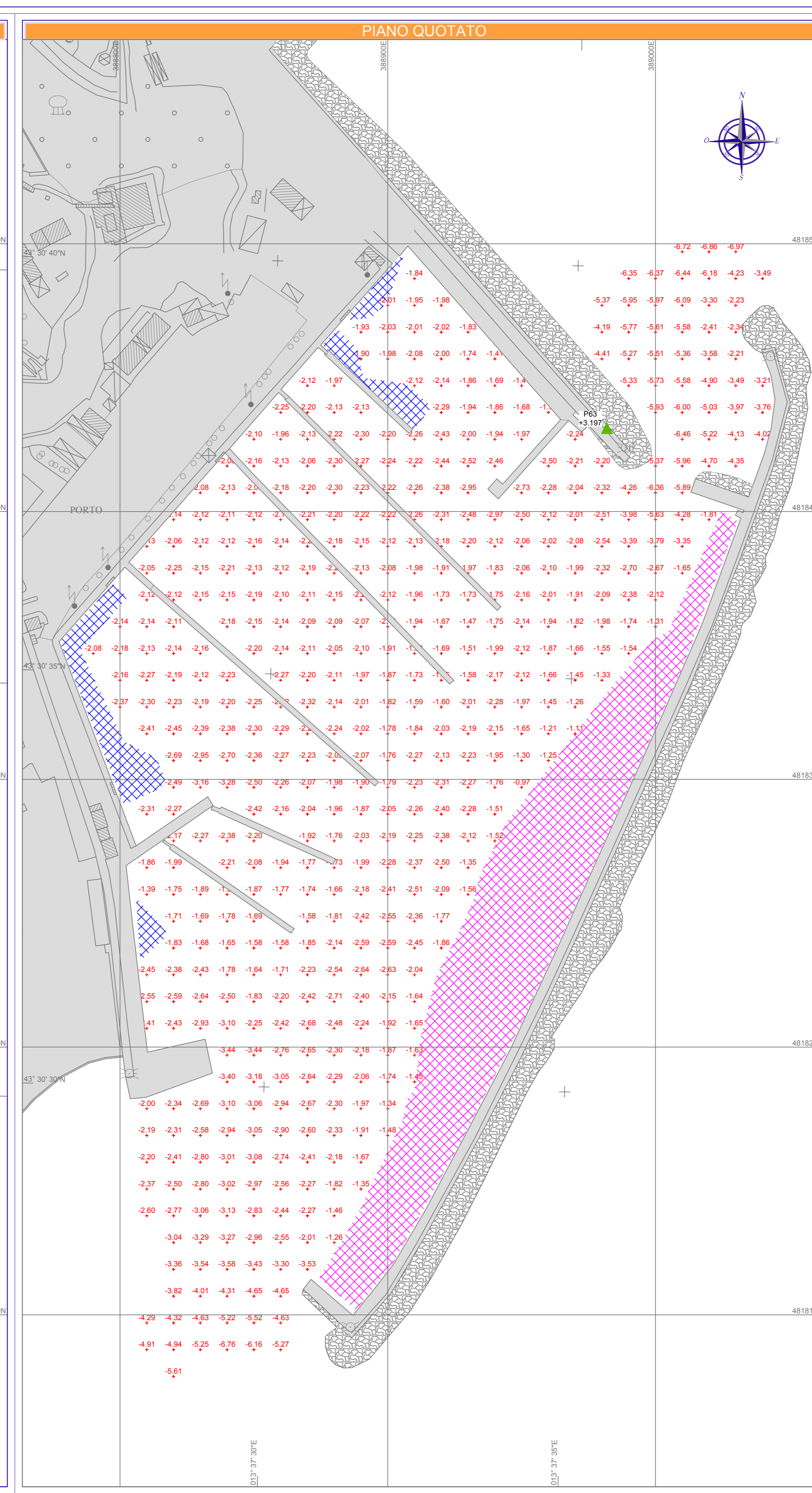
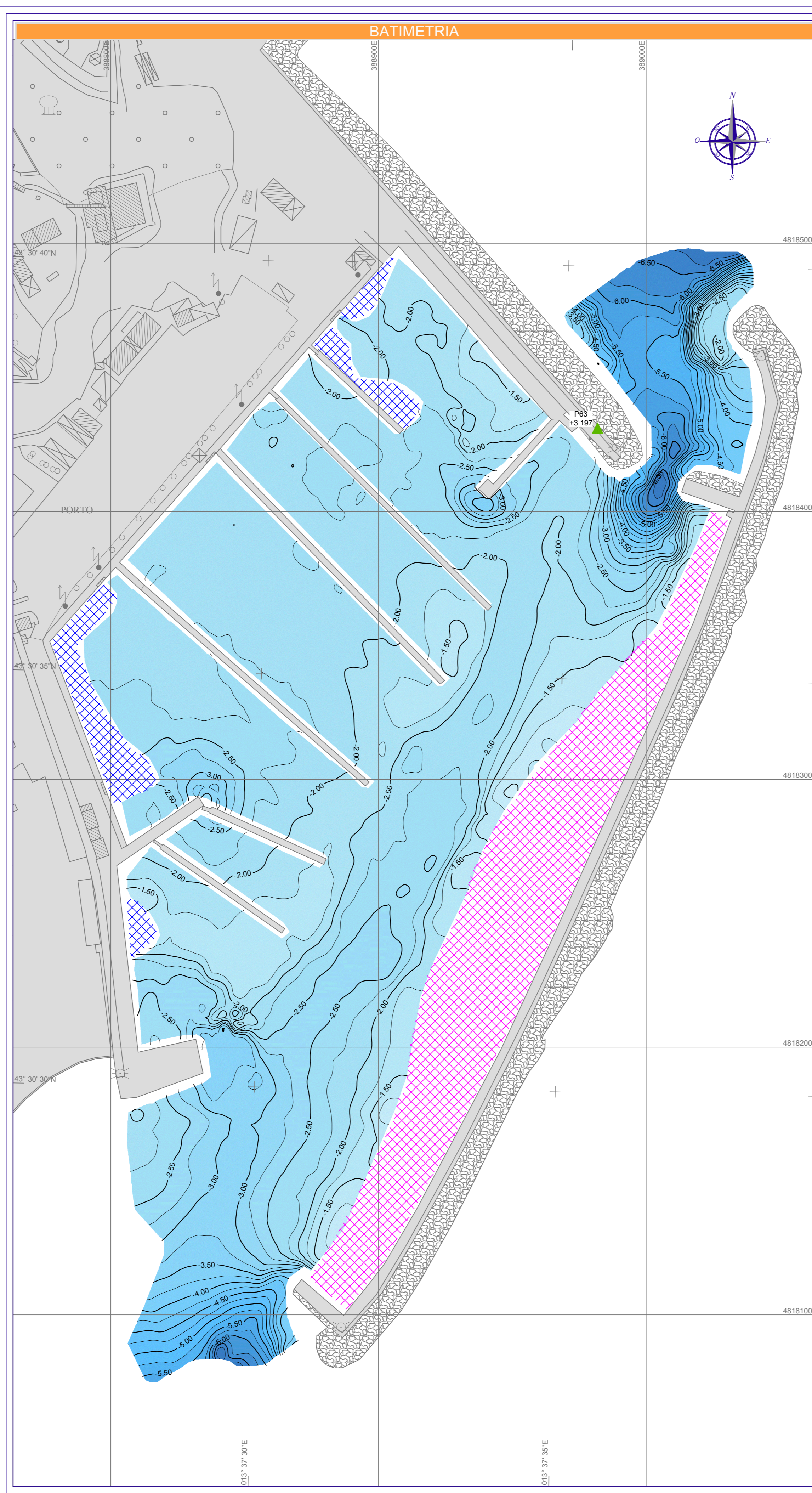

PARAMETRI GEODETICI

Proiezione: UTM	Ellissoide: WGS84
Fuso: 33	Datum: WGS84
Fattore di scala: 0.9996000	Semi-asse Maggiore: 6378137
Falso Est: 500000.00	Escentricità: 0.00669437999
Falso Nord: 0.00	Schiacciamento Inverso: 298.257223563
Meridiano Centrale: 15°00'00".00	
Origine delle Latitudini: 00°00'00".00	

LEGENDA

- Coordinate metriche UTM 33
- Coordinate geografiche WGS 84
- Riferimento costiero
- Scogliera
- PE3 +3.197
Caposaldo Topografico della Regione Marche - Punto GPS PE3
- Area non navigabile
- Area non navigabile per presenza di imbarcazioni
- Isobata in metri riferita al l.m.m. (intervallo 0.25m)
- Punto quotato riferito al l.m.m. (maglia 10m x 10m)

SCALA BATIMETRICA

**RILIEVI BATIMETRICI SINGLE BEAM
 DI PRIMA PIANTA DEL PORTO DI NUMANA (AN)**

TAVOLA BATIMETRICA E PIANO QUOTATO

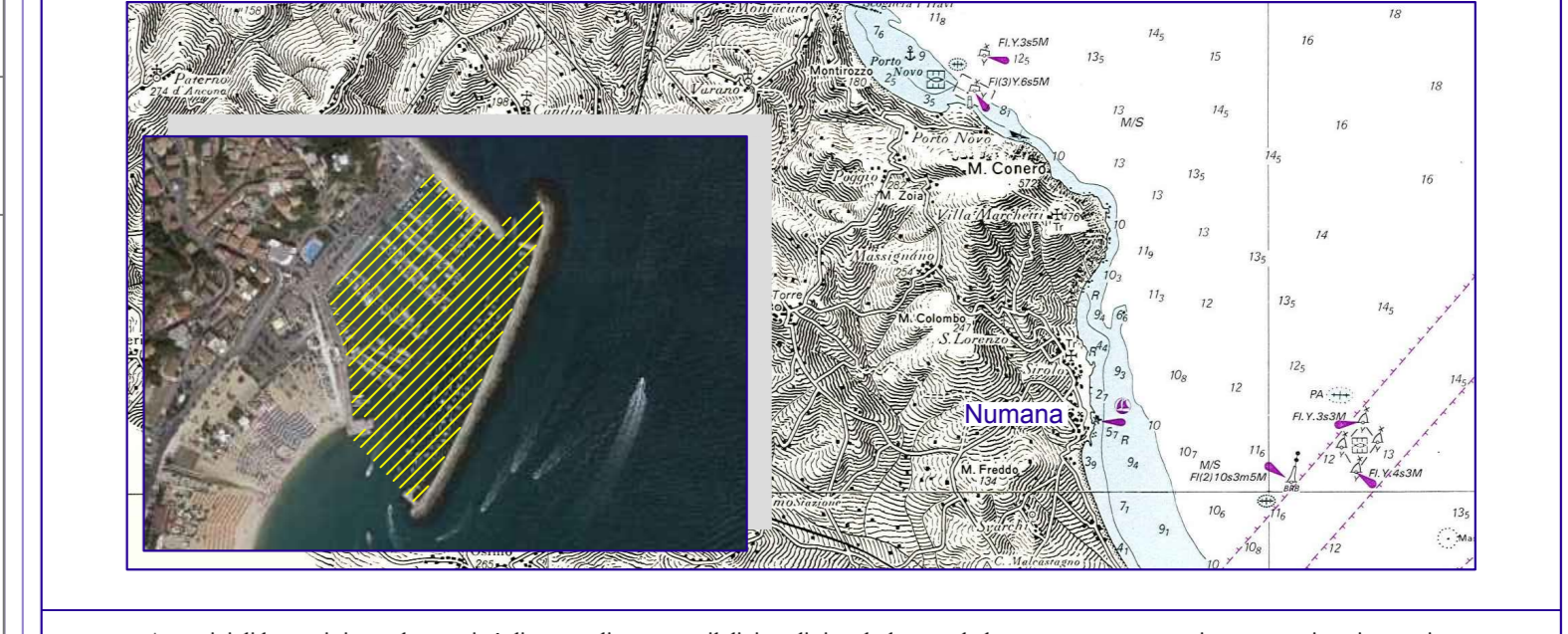

A termini di legge si riserva la proprietà di questo disegno con il divieto di riprodurlo o renderlo comunque noto a terzi senza autorizzazione scritta

TAVOLA 1	SCALA 1 : 1000	
Comm. 030MB/16	Data Rilievi: 04 Febbraio 2017	ID: 030MB16_01_TAV_BAT_1M_00
00	16/02/2017	Emessa per Approvazione
Rev.	Data	Descrizione
		Disegnato
		Verificato
		Approvato

Geomarine S.r.l.
 Via Guidi, 3/4 - 60019 - Sengalia (AN) - Italia
 Tel. ++39-071-6608346 Fax: ++39-071-6610775
 http://www.geomarine.it e-mail: info@geomarine.it

AZIENDA CERTIFICATA
 ISO 9001:2008
 RNA N° 5078 / 01